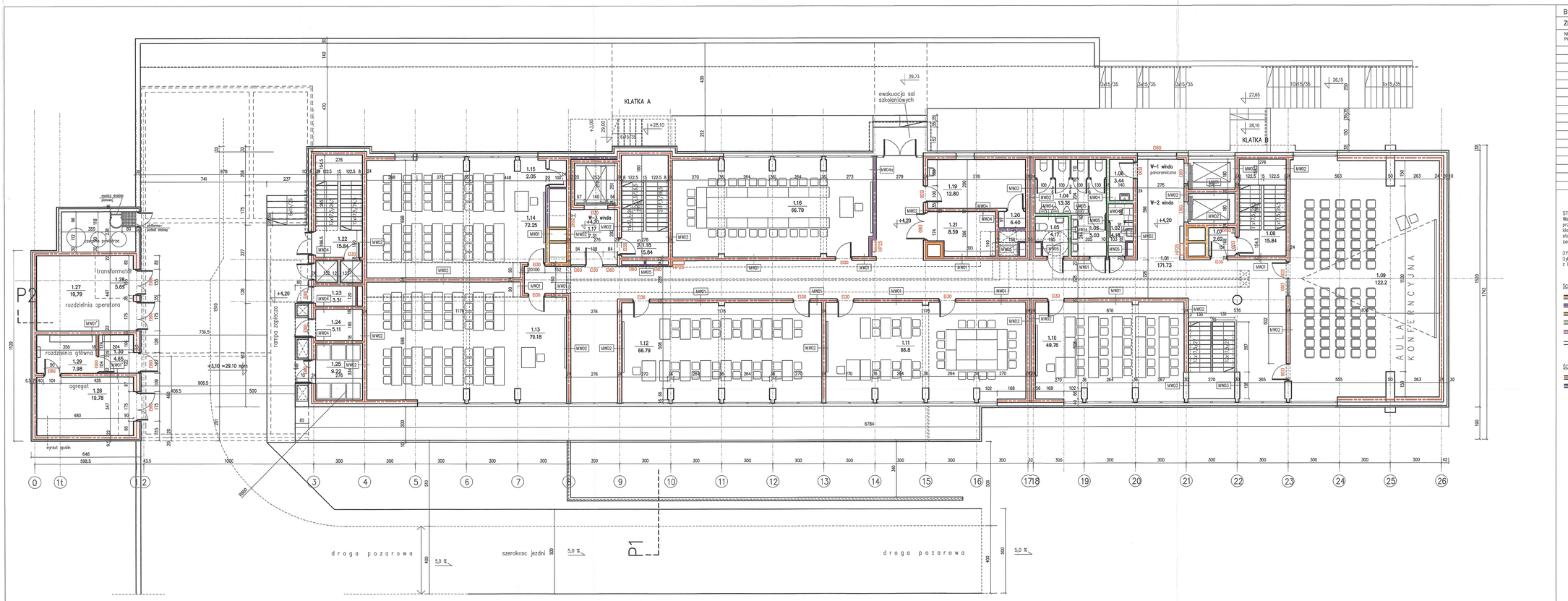

MZ01 – SCIANA ZEWNETRZNA WENTYLOWANA
- blacha alternatywnie panele kompozytowe 10cm na podkonstr.
- wełna mineralna z wełonem 20cm
- zelbet 22cm
- tynk gipsowy 1,5cm

MZ02 – SCIANA ZEWNETRZNA WENTYLOWANA
- okładzina– płyty kamienne na podkonstr. 10cm
- ocieplenie wełna mineralna z wełonem 20cm
- zelbet 22cm
- tynk gipsowy 1,5cm

MZ03 – SCIANA ZEWNETRZNA– PAS MIEDZYKONDYGNACYJNY
- płyty elewacyjne w kolorze stolarki na podkonstr. 10cm
- wełna mineralna z wełonem 20cm
- zelbet 22cm
- tynk gipsowy 1,5cm

MW01 – SCIANA WEWNETRZNA ZELBETOWA
- tynk gipsowy 1,5cm
- zelbet 22cm
- tynk gipsowy 1,5cm

MW01' – SCIANA WEWNETRZNA ZELBETOWA
- tynk gipsowy 1,5cm
- zelbet 20cm
- tynk gipsowy 1,5cm

MW02 – SCIANA WEWNETRZNA ZELBETOWA
- tynk gipsowy 1,5cm
- zelbet 24cm
- tynk gipsowy 1,5cm

MW03 – SCIANA WEWNETRZNA ZELBETOWA
- tynk gipsowy 1,5cm
- zelbet 30cm
- tynk gipsowy 1,5cm

MW03' – SCIANA WEWNETRZNA ZELBETOWA
- tynk gipsowy 1,5cm
- zelbet 35cm
- tynk gipsowy 1,5cm

MW04 – SCIANA WEWNETRZNA MUROWANA
- tynk gipsowy 1,5cm
- bloczki SILKA E18 18cm
- tynk gipsowy 1,5cm

MW05 – SCIANA WEWNETRZNA MUROWANA
- tynk gipsowy 1,5cm
- bloczki SILKA E8 8cm
- tynk gipsowy 1,5cm/ brak wykonczenia od strony szachtu

poz.1 – I PIETRO
+4,20

BILANS POWIERZCHNI

ZESTAWIENIE POZIOMÓW

NR POZ	POZIOM PIETRO		POW. U
00	PODZIEMIE / PRZYZIEMIE		983,02
01	1 PIETRO (SZKOLENIA)		890,2
02	2 PIETRO		676,62
03	3 PIETRO		787,32
04	4 PIETRO		769,16
05	5 PIETRO		790,37
06	6 PIETRO		738,08
07	7 PIETRO		773,46
08	8 PIETRO		775,41
09	9 PIETRO		704,55
10	10 PIETRO		776,69
11	11 PIETRO (konferencje / taras)		743,43
12	12 PIETRO (MESSA)		347,76
	OGÓŁEM SUMA POWERZCHNI U		9757,07 m2pu
	POWERZCHNIA ZABUDOWY PZ		1153,00 m2

STREFY PPOŻ:
Wszystkie przegrody, okładziny, wykończenie wnętrz, otwory, przebicia, przejścia muszą spełniać wymagania odpowiednich klas odporności pożarowej i przeznaczeniu w jakim są stosowane zgodnie z Prawem Budowlanym i atestami zastosowanych producentów.

DYLATACJE PRZECIWPOŻAROWE:
Dylatacje przeciwpożarowe pionowe i poziome wykonać zgodnie z klasą odporności pożarowej przegród w zakresie EI.

ŚCIANY WEWNĘTRZNE:
- REI 120
- EI 60
- EIS 120
- EI 30
- EI 120
- nie wymagana klasa odporności pożarowej

ŚCIANY ZEWNĘTRZNE:
- REI 120
- EI 60

UWAGA:
Projekt architektoniczny rozpatrywać łącznie z projektem konstrukcyjnym oraz projektami instalacyjnymi.
Wymiary podano w stanie niewykończonym.
Wykończenie ścian zewnętrznych wg rys. elewacji.

BILANS POWIERZCHNI

POZIOM 1

NR POM.	NAZWA POMIESZCZENIA	RODZAJ POSADZKI	POW. PODŁOGI	POW. IO+190cm
1.01	komunikacja ogólna	gres	171,73	171,73
1.02	ubikacja kobiet	gres	4,18	4,18
1.03	przedsionek z umywalkami	gres	5	5
1.04	ubikacje i pisuary	gres	13,38	13,38
1.05	ubikacja os. niepełnospr.	gres	4,17	4,17
1.06	pom.gospodarcze	gres	3,44	3,44
1.07	przedz.pożarowy	gres	2,62	2,62
1.08	klatka ewakuacyjna B	gres	16,67	16,67
	CZESC KONFERENCYJNO SZKOLENIOWA			
1.09	auła – sala konferencyjna	gres	122,2	122,2
1.10	sala szkoleniowa	gres	49,76	49,76
1.11	sala szkoleniowa	gres	66,8	66,8
1.12	sala szkoleniowa	gres	66,79	66,79
1.13	sala szkoleniowa	gres	79,18	79,18
1.14	sala szkoleniowa	gres	72,25	72,25
1.15	magazynek podręczny	gres	2,05	2,05
1.16	sala szkoleniowa	gres	66,79	66,79
1.17	przedsionek windy	gres	7,31	7,31
1.18	klatka ewakuacyjna A	gres	15,84	15,84
1.19	pom. wykładowcow	gres	12,8	12,8
1.20	magazyn sprzetu audio/vid	gres	6,4	6,4
1.21	pom serwer rozdzielnia	gres	8,59	8,59
1.22	schody gospodarcze kuchni	gres	16,72	16,72
1.23	komora na odpadki	gres	3,31	3,31
1.24	opcikowania zwrotne	gres	5,11	5,11
1.25	komora na smieci segreg	gres	9,22	9,22
	POM. ZASILANIA ENERGETYCZNEGO			
1.26	agregat prądotworczy	pos. cem.	19,78	19,78
1.27	rozdzielnia operatora	pos. cem.	19,79	19,79
1.28	transformator	pos. cem.	5,69	5,69
1.29	rozdzielnia główna	pos. cem.	7,98	7,98
1.30	rozdzielnia ppoż	pos. cem.	4,65	4,65
	OGÓŁEM SUMA POWERZCHNI poz.1		890.2	890.2

POMORSKI URZĄD WOJEWÓDZKI W GDAŃSKU
ZATWIERDZONO DO UŻYTKOWANIA
DECYZJA NR 2/2021 z dnia 27.01.2021

RZUT POZ. 1 PIETRO

SKALA 1:100
BRANŻA: ARCHITEKTURA — ARCH.

BUDYNEK WIELOFUNKCYJNY AKADEMII MARYNARKI WOJENNEJ Z STACJĄ TRANSFORMATOROWĄ
GDYNIA UL. ŚMIDOWICZKA 69

UMOWA:
FAZA: P.B
DATA: 04.2021

AUTOR PROJEKTU: arch. PAWEŁ WŁAD. KOWALSKI — podpis
uprawnienia budowlane do projektowania w zakresie bez ograniczeń
architektura bez ograniczeń konstrukcyjnych, kierownika budowy i kierownika robót bez ograniczeń
Nr 008/Gd/92 Cz.Izba Izby PO-0012
SPRAWDZAJĄCY: arch. Hubert Kowalski
architektura bez ograniczeń
upr.bud. PO/KK/305/2003 Cz.Izba Izby PO-1090
WSPÓŁPRACA OPRACOWANIE: arch. Agnieszka Blank, arch. Magdalena Grzyb, arch. Natan Nowak, arch. Tomasz Ś, arch. Joanna Ubrzykalska
KOWALSKI ARCHITEKCI
KOWALSKI architekci sp. z o.o.
80-574 GDYNIA ul Śliskorowa 44
tel.+(58) 66 00 105

A2