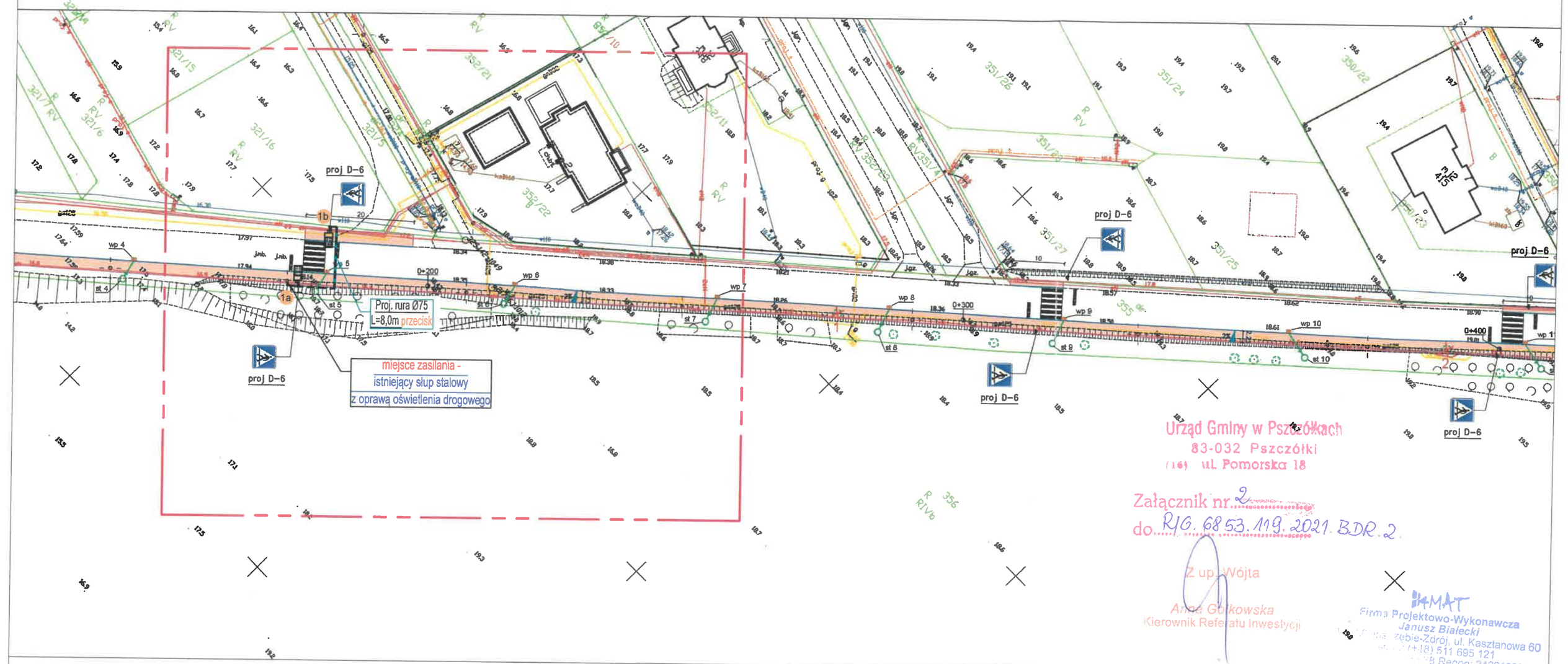

Urząd Gminy w Pszczółkach
83-032 Pszczółki
(16) ul. Pomorska 18

Załącznik nr 2
do RIG.6853.119.2021.BDR.2

Z up. Wójta
Anna Gołkowska
Kierownik Referatu Inwestycji

4MAT
Firma Projektowo-Wykonawcza
Janusz Białecki
Jastrzębie-Zdrój, ul. Kasztanowa 60
(+48) 511 695 121
Regon: 242910306

(4)

LEGENDA:

- projektowany słup stalowy 6,0m z oprawą oświetlenia przejścia z źródłem światła LED 107W, IP66, IK09, na wysięgniku 1,5m + znak aktywny (D-6) z zasilaniem akumulatorowym
- 1a - nr proj. słupa z projektowaną oprawą LED
- projektowany kabel sieci ośw. ulicy w rurze ochronnej na całej długości
- 355 - nr działki przez którą przechodzi inwestycja

UWAGA!

1. W pobliżu istniejącego uzbrojenia terenu wykopy poprzedzić przekopem kontrolnym, a prace prowadzić ręcznie pod nadzorem
2. W przypadku stwierdzenia uzbrojenia terenu lub kolizji z obiektami nie wykazanymi na mapie przerwać prace i uzgodnić kolizję z właściwymi służbami technicznymi.
3. Przestrzegać zapisów zawartych w uzgodnieniach i wytycznych.
4. Kabel układać na całej długości w rurze ochronnej np. DVK a pod wjazdami, drogami np. SRS.
5. W każdym słupie przewód PEN połączony ze słupem. Słupy skrajne winny być uziemione
6. Wszystkie zastosowane słupy malowane w kolorze żółto-czarnym wraz z wysięgnikami.

4mat
FIRMA PROJEKTOWO-WYKONAWCZA
44-330 Jastrzębie-Zdrój, ul. Kasztanowa 60
kom. 511-695-121, 4matbiuro@gmail.com

OBIEKT: SIEĆ OŚWIETLENIA PRZEJŚĆ DLA PIESZYCH		PROJEKTOWAŁ br. elektryczna	mgr inż. Marcin Tront nr upr. SLK/3640/PWOE/11
NAZWA PROJEKTU: POPRAWA BEZPIECZEŃSTWA NA DROGACH POWIATU GDAŃSKIEGO POPRZEZ MODERNIZACJĘ DRÓG POWIATOWYCH POŁOŻONYCH NA TERENIE POWIATU GDAŃSKIEGO*			
RYSUNEK: PROJEKT ZAGOSPODAROWANIA TERENU			
INWESTOR	Powiat Gdański z siedzibą w Pruszczu Gdańskim, Pruszcz Gdański 83-000 ul. W. Polskiego 16		
LOKALIZACJA	Skowacz 83-032, ciągu drogi powiatowej nr 2225G, działka: 355		
SKALA: 1:500	DATA: 08.2021	NR RYSUNKU: E-02	