PROJEKT
PLAC ZABAW
SKALA 1:200

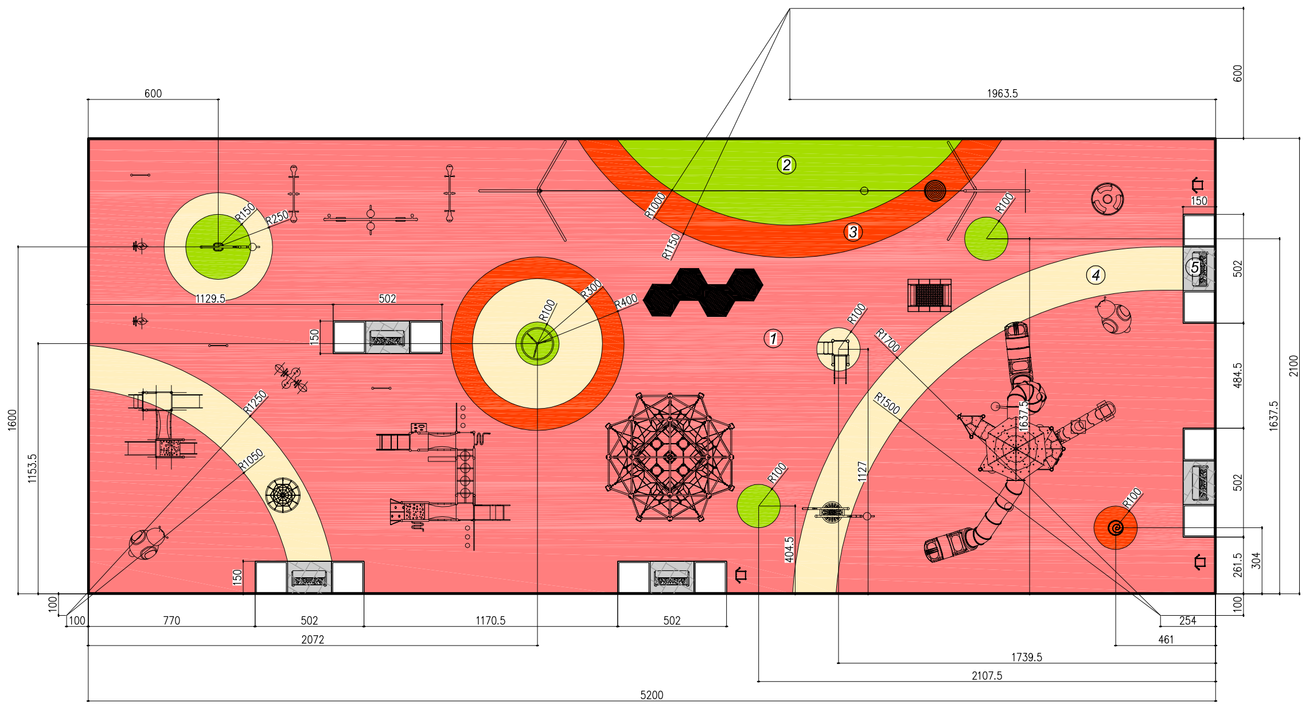

1. – nawierzchnia poliuretan kolor ceglasty powierzchnia 816.2 m2
2. – nawierzchnia poliuretan kolor zielony powierzchnia 61.2 m2
3. – nawierzchnia poliuretan kolor czerwony powierzchnia 56.7 m2
4. – nawierzchnia poliuretan kolor piaskowy powierzchnia 120.3 m2
5. – kostak betonowa HOLLAND grubości 6 cm

LEGENDA:

- zakres opracowania
- zakres strefy bezpiecznej dla danej zabawki
- elementy do usunięcia stary plac zabaw
- ławki i kosze
- stojak na rowery
- wejście na teren
- projektowane drzewa D1
- trawnik z siewu
- utwardzenie terenu do rozebrania
- utwardzenie terenu do rozebrania
- proj. trasa linii kablowej elektrycznej eN
- proj. trasa linii kablowej oświetlenia
- proj. trasa linii kablowej monitoringu CCTV
- proj. trasa linii wodociągu
- proj. rura osłonowa ø75
- proj. zestaw złączowo–pomiarowego ZZP dla szkoły do przebudowy odrębne opracowanie
- proj. zestaw złączowo–pomiarowego ZZP dla placu zabaw odrębne opracowanie
- proj. szafka oświetlenia SO
- proj. uziom pionowy w postaci pręta StCu ø20 L=6m
- proj. zestaw opraw oświetlenia terenu LED IP65 na belce poziomej BZ/1000 na słupie oświetleniowym stalowym ocynkowanym stożkowym h=6m. oraz dla kamer zewnętrznych ip 4Mpix IP67

BILANS TERENU:

		dz. nr. 726	dz. nr. 725/7
powierzchnia utwardzona do usunięcia	~	123 m2	
powierzchnia plac zabaw do usunięcia	~	494 m2	
ogrodzenie plac zabaw do usunięcia	~	86 mb	
ogrodzenie zewnętrzne dz. do usunięcia	~	102 mb	

– nowoprojektowana :

powierzchnia opracowania	~	2545 m2	~	27 m2
powierzchnia placu zabaw Poliuretan	~	1055 m2		
powierzchnia utwardzenia chodniki	~	111 m2		
powierzchnia zieleni	~	1108 m2		
ogrodzenie	~	199 mb		
ogrodzenie dodatkowe	~	67 mb		

UWAGI
– Wykonawca zobowiązany jest do przeprowadzenia wizji w terenie w celu potwierdzenia wymiarów przedstawionych na rysunkach
– Wykonawca przed przystąpieniem do realizacji winien zweryfikować możliwości wykonania elementów przedstawionych w opracowaniu analizując głównie zastane warunki gliebowe, gdyże zakresie prac projektanta nie było wykonania ekspertyz geologicznych wraz z wykonaniem odkrywek
– Zakres prac projektowych nie obejmował wykonania dokładnej inwentaryzacji zarówno w zakresie nawierzchni jak i nasadzeń.
Inwentaryzacji zarówno w zakresie nawierzchni jak i nasadzeń, dlatego na Wykonawcy spoczywa obowiązek przeanalizowania przedstawionego obmiaru ze stanem istniejącym.

JEDNOSTKA PROJEKTOWA

Archi Ogrody Ostrzeszów
ARCHI-OGRODY OSTRZESZÓW
AGNIESZKA GRZESIAK
63-500 Ostrzeszów, ul. Kolejowa 39, tel. +48 609 061 690, tel.
e-mail: archi.ogrody.pak@gmail.com

Obiekt: PLAC ZABAW W DORUCHOWIE
dz. nr ewid. 726, 725/7

Inwestor: 63–505 Doruchów
Gmina Doruchów
ul. Kępińska 13
63–505 Doruchów

ZADANIE INWESTYCYJNE:

PROJEKT BUDOWY PLACU ZABAW

AUTORZY PROJEKTU : Podpis:

mgr inż. arch. MAREK JACAK — upr. nr 07/08/DOIA
w specjalności architektonicznej – bez ograniczeń

mgr inż. MIROSŁAW GRYGIER — upr. nr WKP/0111/POOS/06
w specjalności instalacyjnej w zakresie sieci, instalacji i urządzeń cieplnych, wentylacyjnych gazowych, wodociągowych i kanalizacyjnych nr ewid. – bez ograniczeń

mgr inż. ANDRZEJ CICHOSZ — upr. nr WKP/0190/POOE/17
w specjalności instalacyjnej elektrycznej do projektowania – bez ograniczeń

Asystent projektanta: mgr Agnieszka Grzesiak

NAZWA RYSUNKU:

UKŁAD NAWIERZCHNI NA PLACU ZABAW

SKALA: 1:200 | FAZA: P.T. | RYS. NR 2402–03
BRANŻA: bud. | DATA: 18.04.2024r.

Przejmując niniejszy rysunek firma wykonawcza akceptuje przedstawione na nim rozwiązania. Wymiary naniesione ręcznie mają pierwszeństwo nad drukowanymi. Wykonawca zobowiązuje się do sprawdzenia na własną odpowiedzialność wszystkich wymiarów i wytycznych dotyczących swojego zlecenia przed przystąpieniem do robót. O rozbieżnościach z narysowanymi lub pisemnie uzgodnionymi wytycznymi należy niezwłocznie powiadomić architekta lub kierownictwo budowy.
Przed przystąpieniem do robót należy przedłożyć projektantowi do zatwierdzenia aktualne rysunki warsztatowe. Niniejszy rysunek oraz jego zawartość stanowi własność intelektualną pracowni ARCHI OGRODY OSTRZESZÓW AGNIESZKA GRZESIAK.
Projekt jest chroniony prawem autorskim zgodnie z ustawą z dnia 04.02.1994 * O prawie autorskim i prawach pokrewnych*. Każdorazowo użycie, upublicznienie, powielanie lub przekazywanie stronom trzecim wymaga pisemnej zgody pracowni ARCHI OGRODY OSTRZESZÓW AGNIESZKA GRZESIAK

630*297

PROJEKT
PLAC ZABAW
SKALA 1:200

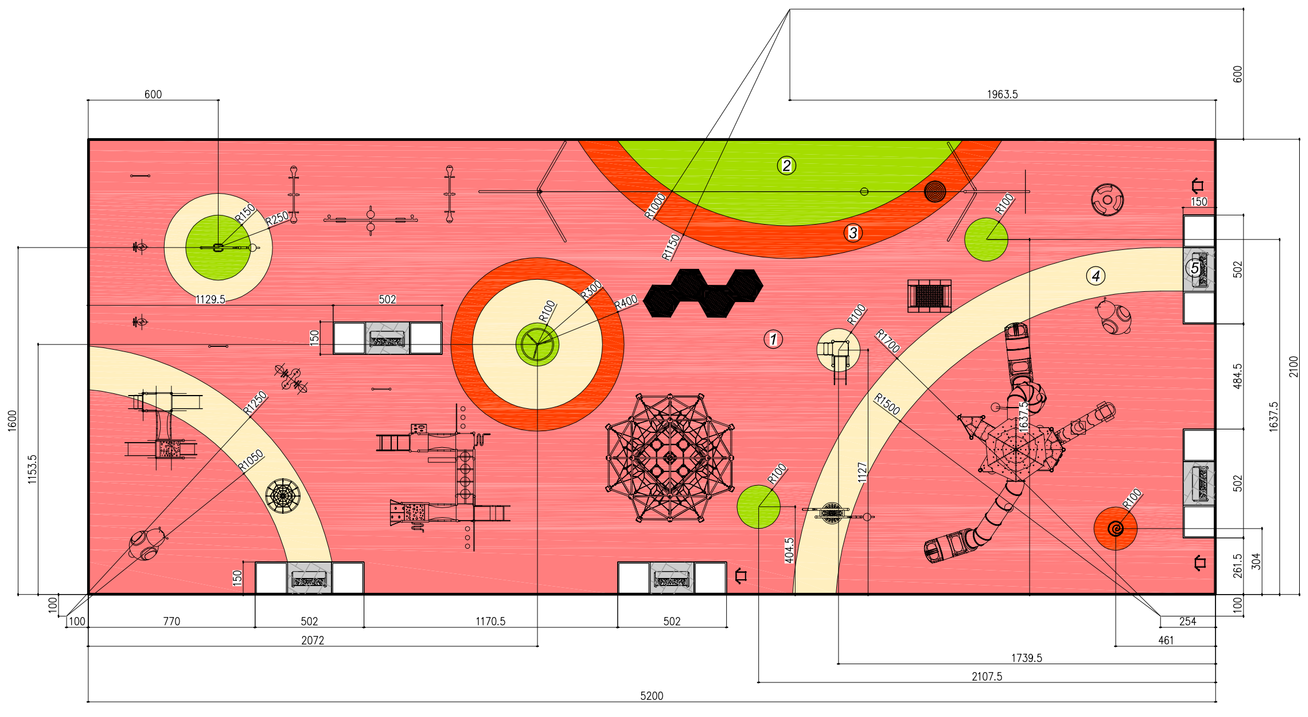

1. – nawierzchnia poliuretan kolor ceglasty powierzchnia 816.2 m2
2. – nawierzchnia poliuretan kolor zielony powierzchnia 61.2 m2
3. – nawierzchnia poliuretan kolor czerwony powierzchnia 56.7 m2
4. – nawierzchnia poliuretan kolor piaskowy powierzchnia 120.3 m2
5. – kostak betonowa HOLLAND grubości 6 cm

LEGENDA:

- zakres opracowania
- zakres strefy bezpiecznej dla danej zabawki
- elementy do usunięcia stary plac zabaw
- ławki i kosze
- stojak na rowery
- wejście na teren
- projektowane drzewa D1
- trawnik z siewu
- utwardzenie terenu do rozebrania
- utwardzenie terenu do rozebrania
- proj. trasa linii kablowej elektrycznej eN
- proj. trasa linii kablowej oświetlenia
- proj. trasa linii kablowej monitoringu CCTV
- proj. trasa linii wodociągu
- proj. rura osłonowa ø75
- proj. zestaw złączowo–pomiarowego ZZP dla szkoły do przebudowy odrębne opracowanie
- proj. zestaw złączowo–pomiarowego ZZP dla placu zabaw odrębne opracowanie
- proj. szafka oświetlenia SO
- proj. uziom pionowy w postaci pręta StCu ø20 L=6m
- proj. zestaw opraw oświetlenia terenu LED IP65 na belce poziomej BZ/1000 na słupie oświetleniowym stalowym ocynkowanym stożkowym h=6m. oraz dla kamer zewnętrznych ip 4Mpix IP67

BILANS TERENU:

		dz. nr. 726	dz. nr. 725/7
powierzchnia utwardzona do usunięcia	~	123 m2	
powierzchnia plac zabaw do usunięcia	~	494 m2	
ogrodzenie plac zabaw do usunięcia	~	86 mb	
ogrodzenie zewnętrzne dz. do usunięcia	~	102 mb	

– nowoprojektowana :

powierzchnia opracowania	~	2545 m2	~	27 m2
powierzchnia placu zabaw Poliuretan	~	1055 m2		
powierzchnia utwardzenia chodniki	~	111 m2		
powierzchnia zieleni	~	1108 m2		
ogrodzenie	~	199 mb		
ogrodzenie dodatkowe	~	67 mb		

UWAGI
– Wykonawca zobowiązany jest do przeprowadzenia wizji w terenie w celu potwierdzenia wymiarów przedstawionych na rysunkach
– Wykonawca przed przystąpieniem do realizacji winien zweryfikować możliwości wykonania elementów przedstawionych w opracowaniu analizując głównie zastane warunki glebowe, gdyże zakresie prac projektanta nie było wykonania ekspertyz geologicznych wraz z wykonaniem odkrywek
– Zakres prac projektowych nie obejmował wykonania dokładnej inwentaryzacji zarówno w zakresie nawierzchni jak i nasadzeń.
Inwentaryzacji zarówno w zakresie nawierzchni jak i nasadzeń, dlatego na Wykonawcy spoczywa obowiązek przeanalizowania przedstawionego obmiaru ze stanem istniejącym.

JEDNOSTKA PROJEKTOWA

Archi Ogrody Ostrzeszów
ARCHI-OGRODY OSTRZESZÓW
AGNIESZKA GRZESIAK
63-500 Ostrzeszów, ul. Kolejowa 39, tel. +48 609 061 690, tel.
e-mail: archi.ogrody.pak@gmail.com

Obiekt: PLAC ZABAW W DORUCHOWIE
dz. nr ewid. 726, 725/7

Inwestor: 63–505 Doruchów
Gmina Doruchów
ul. Kępińska 13
63–505 Doruchów

ZADANIE INWESTYCYJNE:

PROJEKT BUDOWY PLACU ZABAW

AUTORZY PROJEKTU : Podpis:

mgr inż. arch. MAREK JACAK — upr. nr 07/08/DOIA
w specjalności architektonicznej – bez ograniczeń

mgr inż. MIROSŁAW GRYGIER — upr. nr WKP/0111/POOS/06
w specjalności instalacyjnej w zakresie sieci, instalacji i urządzeń cieplnych, wentylacyjnych gazowych, wodociągowych i kanalizacyjnych nr ewid. – bez ograniczeń

mgr inż. ANDRZEJ CICHOSZ — upr. nr WKP/0190/POOE/17
w specjalności instalacyjnej elektrycznej do projektowania – bez ograniczeń

Asystent projektanta: mgr Agnieszka Grzesiak

NAZWA RYSUNKU:

UKŁAD NAWIERZCHNI NA PLACU ZABAW

SKALA: 1:200 | FAZA: P.T. | RYS. NR 2402–03
BRANŻA: bud. | DATA: 18.04.2024r.

Przejmując niniejszy rysunek firma wykonawcza akceptuje przedstawione na nim rozwiązania. Wymiary naniesione ręcznie mają pierwszeństwo nad drukowanymi. Wykonawca zobowiązuje się do sprawdzenia na własną odpowiedzialność wszystkich wymiarów i wytycznych dotyczących swojego zlecenia przed przystąpieniem do robót. O rozbieżnościach z narysowanymi lub pisemnie uzgodnionymi wytycznymi należy niezwłocznie powiadomić architekta lub kierownictwo budowy.
Przed przystąpieniem do robót należy przedłożyć projektantowi do zatwierdzenia aktualne rysunki warsztatowe. Niniejszy rysunek oraz jego zawartość stanowi własność intelektualną pracowni ARCHI OGRODY OSTRZESZÓW AGNIESZKA GRZESIAK.
Projekt jest chroniony prawem autorskim zgodnie z ustawą z dnia 04.02.1994 * O prawie autorskim i prawach pokrewnych*. Każdorazowo użycie, upublicznienie, powielanie lub przekazywanie stronom trzecim wymaga pisemnej zgody pracowni ARCHI OGRODY OSTRZESZÓW AGNIESZKA GRZESIAK

630*297