METRYKA INFORMATYCZNEJ KOPII MAPY DO CELÓW PROJEKTOWYCH

OBIEKT:

Jednostka ewidencyjna: 326201_1 m.Szczecin
JE: M. Szczecin, Obr.: 4052, Dz.: 30,31

WYKONAWCA: ***POMIARY GEODEZYJNE***
Henryk Szymczak
ul. Okrężna 8, 74-101 Gryfino
tel. 513 120 096
pomiary.henrykszymczak@gmail.com
NIP 8581263796 Regon 321077712

SKALA: 1:500
Układ współrzędnych: państwowy 2000/15
Poziom odniesienia wysokości: PL-EVRF2007-NH

Wykonano metodą: ~~a) rastrowo~~ b) wektorowo

Kierownik roboty

mgr inż. Henryk Szymczak nr 3384-1,2,4
imię i nazwisko, podpis, nr upraw.

Mapę do celów projektowych sporządzono przy wykorzystaniu:

1. Cyfrowej mapy zasadniczej w skali 1:500

2. Uzbrojenie podziemne opracowane na podstawie:
a) Bezpośredniego pomiaru powykonawczego na osnowę bez litery
b) Pomiaru wykrywaczem przewodów z literą A
c) Digitalizacji i wektoryzacji rastra mapy z literą D
d) Pomiarów fotogrametrycznych z literą F
e) Pomiar w oparciu o elementy mapy lub dane projektowe z literą M
f) W oparciu o dane branżowe z literą B
g) Inne z literą I
h) Nieokreślone (np. wskazanie przebiegu przez wykonawcę) z literą X
i) Dokumentacja z narady koordynacyjnej - z literą K
j) Pozwolenie na budowę z literą P
k) Zgłoszenie budowy z literą Z
l) Dokumentacja z wytyczenia obiektu z literą T
3. Pomiaru zieleni wysokiej i pomników przyrody
4. Opracowanych geodezyjnie elementów planu zagospod. przestrzennego (linie rozgraniczające, linie regul., osie ulic)
5. Nie wyklucza się istnienia w terenie również uzbrojenia o którym brak było informacji branżowych i nie zostały odnalezione w czasie inwentaryzacji geodezyjnej

Wykonano w ramach roboty geodezyjnej:

ID: MODGiK.354.3466.2022

Zgłoszonej w MODGiK w Szczecinie

W zakresie opracowania znajdują się punkty osnowy geodezyjnej

nr: brak

Podlegające ochronie na podst. art. 15, art. 48, ust. 1 pkt 3

Ustawy Prawo geodezyjne i kartograficzne

Aktualność mapy

1. Wywiad terenowy i wykonywanie pomiarów w dniu 25.10.2022 r.
2. Baza GESUT według danych MODGiK w dniu 25.10.2022r.
3. Zgodność mapy w treści ewidencyjnej z operatem technicznym ID .... lub
4. Baza EGiB według danych MODGiK w dniu 25.10.2022r.

Na mapie do celów projektowych wskazano następujące projekty sieci uzbrojenia terenu skoordynowane na Naradzie Koordynacyjnej w MODGiK:
proj.t - 176/2011

REJESTRACJA:

Oświadczam, że niniejszy dokument został opracowany w wyniku prac geodezyjnych i kartograficznych, których rezultaty zawiera operat techniczny pozytywnie zweryfikowany.
Jednocześnie informuję, że jestem świadomy odpowiedzialności karnej za złożenie fałszywego oświadczenia.

Identyfikator zgłoszenia prac geodezyjnych	MODGiK.354.3466.2022
Imię i nazwisko oraz numer uprawnień zawodowych kierownika prac	*mgr inż. Henryk Szymczak nr 3384-1,2,4*
Organ służby geodezyjnej który otrzymał zgłoszenie	Prezydent Miasta Szczecin
Numer oraz data sporządzenia dokumentu zawierającego wynik pozytywnej weryfikacji	Protokół nr 2 z dnia 21.10.2022r.
Imię, nazwisko i podpis wykonawcy	POMIARY HENRYK SZYMCZAK

Informacje dodatkowe:
- zakres pomiaru:
1. Redakcja mapy zgodna z Rozporządzeniem MAiC z dnia 21.10.2015r. (Dz. U. 2015, poz. 1938) z dnia 02.11.2015r. (Dz. U. 2015, poz. 2028)
2. Mapa sporządzona została zgodnie z Rozp. MSWiA z dnia 18.08.2020 r. (Dz.U.2020 poz. 1429z późń. zm.)
3.1. Opracowanie nie dotyczy przypadku opisanego w §31 ust. 1 rozp. MSWiA z dnia 18.08.2020 r. (Dz.U. 2020 poz. 1429 z późń. zm.)
3.2. Mapa zgodna z przepisami §31 ust. 1 rozp. j.w.
4. Nie ustalono służebności gruntowej
5. Mapa nadaje się do celów projektowych w zakresie pomiaru
6. Wszystkie trwałe obiekty budowlane podlegają wytyczeniu przez jednostkę wykonawstwa geodezyjnego

Kierownik jednostki wykonawstwa geodezyjnego:
mgr inż. Henryk Szymczak
imię i nazwisko

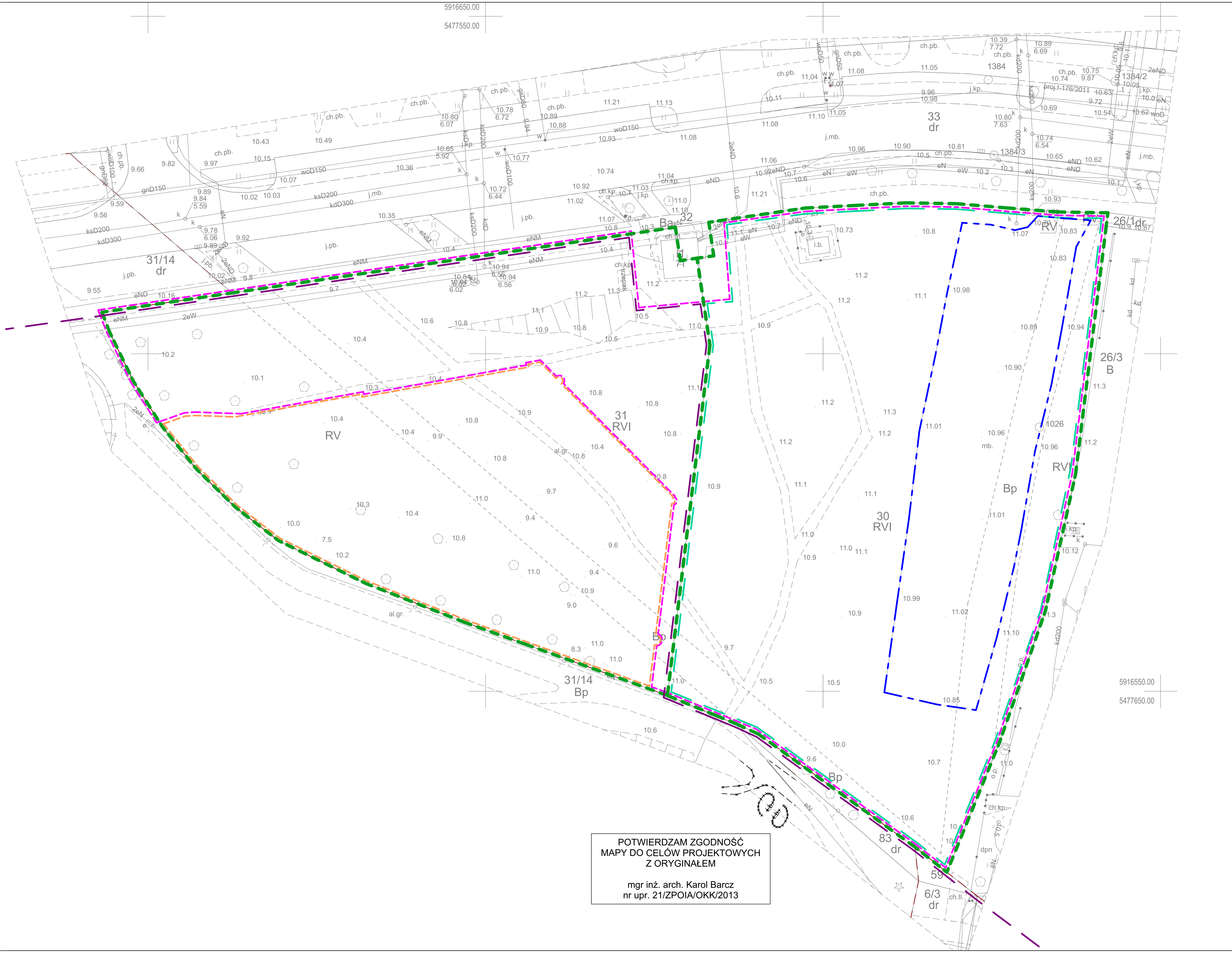

POTWIERDZAM ZGODNOŚĆ
MAPY DO CELÓW PROJEKTOWYCH
Z ORYGINAŁEM

mgr inż. arch. Karol Barcz
nr upr. 21/ZPOIA/OKK/2013

UWAGI:

• Niniejsze opracowanie stanowi integralną całość z opracowaniami branżowymi, częścią graficzną, opracowaniami Projektu Budowlanego oraz wszystkimi załącznikami i dokumentami formalnymi i należy je rozpatrywać wyłącznie w całości wraz z tymi opracowaniami.
• Niniejszy projekt należy analizować posługując się kompletem opracowań branżowych.
• Niezależnie od informacji technicznych zawartych w dokumentacji projektowej, wykonawców poszczególnych robót obowiązują: instrukcje producentów wyrobów zastosowanych do realizacji, stosowne normy budowlane, "Warunki techniczne wykonania i odbioru robót budowlano - montażowych" - wydawnictwa „Arkady” oraz adekwatne wydawnictwa ITB, które to materiały należy traktować jako uzupełnienie niniejszego opracowania.
• W razie wątpliwości, niejasności czy wręcz nieścisłości należy niezwłocznie skontaktować się z Projektantem. Kontakt taki powinien mieć formę pisemną, pod rygorem nieważności. Zwłoka w dopełnieniu tego obowiązku nie powoduje utraty praw z tytułu rękojmi, ale projektant nie odpowiada za jej skutki.
• O planowanym terminie rozpoczęcia budowy, należy jeszcze przed rozpoczęciem jakichkolwiek prac, pisemnie powiadomić właściwy organ nadzoru budowlanego i Projektanta.
• Przy wykonywaniu robót budowlanych można stosować jedynie wyroby budowlane dopuszczone do obrotu i powszechnego, ewentualnie jednostkowego, stosowania w budownictwie, zgodnie z art. 10 ustawy „Prawo budowlane”.
• Niektóre wyroby budowlane, ze względów technicznych i dla określenia ich standardu estetycznego przywołane zostały w niniejszym projekcie z nazwy własnej. W ramach prac budowlanych Wykonawca ma prawo zastosować wyroby inne, ale pod warunkiem, iż będą to wyroby równoważne. O tym czy wyrób jest równoważny, zadecyduje Projektant, po otrzymaniu pisemnego wniosku Wykonawcy.
• Zmiany, dokonywane w toku prowadzenia prac budowlanych, w stosunku do projektu muszą być oficjalnie uzgadniane z Projektantem. Osoba decydująca o zmianie bez powiadomienia Projektanta, albo wbrew jogo zaleceniom, przejmuje na siebie odpowiedzialność nie tylko za wybrany fragment, ale za całą inwestycję, gdyż proces budowlany jest złożony i z pozoru błahe decyzje mogą mieć istotne konsekwencje. Ujawnienie takich nieprawidłowości skutkować może koniecznością wykonania dodatkowych prac, a w skrajnych wypadkach nawet wstrzymaniem budowy i rozbiórką niewłaściwie wykonanych robót.
• Do wniosku o pozwolenie na użytkowanie niezbędne będzie potwierdzenia Projektanta pod oświadczeniem Kierownika Budowy o wykonaniu robót zgodnie z dokumentacją projektową. Projektant potwierdzi to oświadczenie tylko wówczas, gdy wszelkie, nieistotne z punktu widzenia prawa budowlanego zmiany, były na bieżąco z nim uzgadniane.
• Właściciel lub Zarządca zobowiązany jest użytkować zrealizowany obiekt budowlany w sposób zgodny z jego przeznaczeniem i rozwiązaniami przedstawionymi w niniejszej dokumentacji projektowej. Odpowiedzialność Projektanta wygasa z chwilą wprowadzenia jakichkolwiek zmian, które nie zostały z nim uzgodnione.
• Użytkowanie obiektu wymaga utrzymywania go w należytym stanie technicznym i estetycznym, włączając w to (przy zachowaniu należytej staranności) przeciwdziałanie siłom natury, takim jak deszcz czy śnieg. Obowiązki związane z użytkowaniem obiektów budowlanych szczegółowo omówione są w rozdziale 6 ustawy „Prawo budowlane”.
• Niniejszy projekt jest utworem, a obiekt powstały na jego podstawie będzie jedną z form utrwalenia tego utworu. Ustawa o prawie autorskim i prawach pokrewnych chroni prawa autora względem jego utworu. Należy zatem pamiętać, iż wszelkie dokonywanie zmian, a także kopiowanie, powielanie, odstępowanie lub inne wykorzystywanie bez zgody autora jest niedozwolone i może być egzekwowane z całą surowością prawa.
• Wszystkie roboty należy wykonywać zgodnie z polskimi normami, "warunkami technicznymi wykonania i odbioru robót budowlano-montażowych opracowanymi przez instytut techniki budowlanej oraz zasadami wiedzy technicznej.
• Brak wskazania na rysunku technicznym elementu, którego zastosowanie wynika ze znanych lub powszechnie przyjętych rozwiązań w zakresie sztuki budowlanej nie zwalnia wykonawcy z konieczności skalkulowania i zastosowania takiego elementu w porozumieniu i za zgodą Inwestora oraz Projektanta.
• Wszystkie zastosowane materiały muszą posiadać atesty bezpieczeństwa, higieniczne i aprobatę techniczną oraz dopuszczenie do stosowania na terenie polski.
• Wszystkie wymiary oraz ilości przed zamówieniem zweryfikować na budowie.
• Wszystkie elementy montować w sposób kompletny i zgodne ze stosowanym systemem.
• Wszystkie elementy mogące stwarzać zagrożenie urazu muszą być zabezpieczone w odpowiedni sposób.
• Wykonawca jest bezwzględnie zobowiązany do przedstawienia do akceptacji próbek wszystkich elementów wyposażenia przed ich zakupem. Dotyczy to w szczególności kart katalogowych opraw oświetleniowych, wyposażenia, elementów małej architektury. Wybór wybranych materiałów, kolorów oraz elementów wyposażenia musi być każdorazowo potwierdzony przez projektanta i przedstawiciela inwestora w formie pisemnej.
• Wszystkie zastosowane materiały muszą posiadać atesty bezpieczeństwa, higieniczne i aprobatę techniczną oraz dopuszczenie do stosowania na terenie polski.
• Wszystkie wymiary oraz ilości przed zamówieniem zweryfikować na budowie.
• Wszystkie elementy mogące stwarzać zagrożenie urazu muszą być zabezpieczone w odpowiedni sposób.
• Wszystkie prace budowlane i montażowe należy prowadzić zgodnie z wymogami „Prawa Budowlanego” wraz z rozporządzeniami odnoszącymi się do niniejszej ustawy, Polskimi Normami, „Warunkami Technicznymi Wykonania i Odbioru Robót” wydanymi przez Wydawnictwo „Arkady”, a także z uwzględnieniem uwag i wytycznych zawartych w części opisowej i rysunkowej projektu.
• W trakcie realizacji wszystkie wymiary należy sprawdzić w naturze. W przypadku jakichkolwiek rozbieżności wymiarowo-gabarytowych należy bezzwłocznie poinformować projektanta. Wszystkie części dokumentacji należy czytać jako całość, części rysunkowa i opisowa wzajemnie się uzupełniają. Przed przystąpieniem do robót, należy zapoznać się z dokumentacją wykonawczą. O wszelkich zauważonych jej defektach należy bezzwłocznie powiadomić nadzór budowy (inwestorski) i nadzór autorski.
• Na żądanie inspektora nadzoru lub w wypadku zaistnienia konieczności wykonania dodatkowych projektów i opracowań lub ekspertyz technicznych wykonawca zobowiązany jest we własnym zakresie opracować ww. opracowania np.: rysunki warsztatowe. Wymienione opracowania winny być przygotowane przez osoby posiadające wymagane uprawnienia projektowe. Kompletne opracowania winny być przedłożone do akceptacji przedstawicielowi nadzoru inwestorskiego.
• Wszystkie elementy wchodzące w skład projektowanej inwestycji powinny być wykonane z materiałów i wyrobów budowlanych odpowiadających Polskim Normom lub posiadających aktualne na dzień oddania do użytkowania obiektu aprobaty techniczne i świadectwa dopuszczenia wydane przez ITB, a w przypadku braku takich dokumentów niezbędne jest uzyskanie certyfikatu dopuszczającego dany wyrób do jednostkowego stosowania, obowiązek uzyskania takiego certyfikatu leży po stronie wykonawcy.
• Wykonawca po uzgodnieniu z projektantem może zastosować materiały zamienne równoważne w zakresie parametrów i technologii stosowania z materiałami wskazanymi, gwarantując prawidłowość ich stosowania w określonej sytuacji budowlanej i warunkach technicznych. Wszystkie specyfikowane produkty należy rozumieć jako produkty wzorcowe określające minimalne standardy parametrów technicznych i użytkowych. Cechy produktów zastosowanych muszą być, co najmniej takie, jak wzorcowych. Bezwzględnie należy zwrócić uwagę na ciężar stosowanych materiałów zamiennych w stosunku do ciężaru materiałów przyjętych od obliczeń nośności konstrukcji
• Wszystkie roboty a zwłaszcza zanikające lub podlegające zabudowaniu należy przed zamknięciem przedstawić do odbioru inspektorowi nadzoru w celu oceny prawidłowości wykonania i stwierdzenia możliwości bezpiecznego i prawidłowego wykonania kolejnych etapów i robót. Odbiór przez inspektora nadzoru części lub całości robót nie zwalnia wykonawcy od odpowiedzialności za jakość i prawidłowe wykonanie całości robót.
• Do obowiązków wykonawcy należy zapewnienie pełnej obsługa geodezyjnej i geotechnicznej/geologicznej inwestycji.

LEGENDA:

- granice działek
- zakres opracowania - etap I
- zakres opracowania - etap II
- teren elementarny D.M.4003.ZP,KND - zieleń urządzona o charakterze parkowym
- teren elementarny D.M.4004.UO,UZ - usługi oświaty - - zakres tymczasowego zagospodarowania terenu
- istniejący parking gruntowy - poza zakresem opracowania

INWESTOR: **Gmina Miasto Szczecin - Zakład Usług Komunalnych ul. Ku Słońcu 125A, 70-456 Szczecin**			
INWESTYCJA: **Plac zabaw na os. Majowym w ramach inwestycji SBO 2022**			
ADRES INWESTYCJI: **dz. nr 30, 31, obręb 4052, ul. Andrzejewskiego, Szczecin**			
FAZA: **PROJEKT TECHNICZNY / WYKONAWCZY**		BRANŻA: **PROJEKT ZAGOSP. TERENU**	
PROJEKTOWAŁ: **mgr inż. arch. KarolBarcz nr upr. 21/ZPOIA/OKK/2013**		PODPIS:	
OPRACOWAŁ:			
TYTUŁ RYSUNKU: **Plan sytuacyjny**		REWIZJA:	NUMER RYSUNKU: **Z-01**
SKALA: **1:500**	DATA: **Grudzień 2022**	FORMAT ARKUSZA: **780x297 mm**	