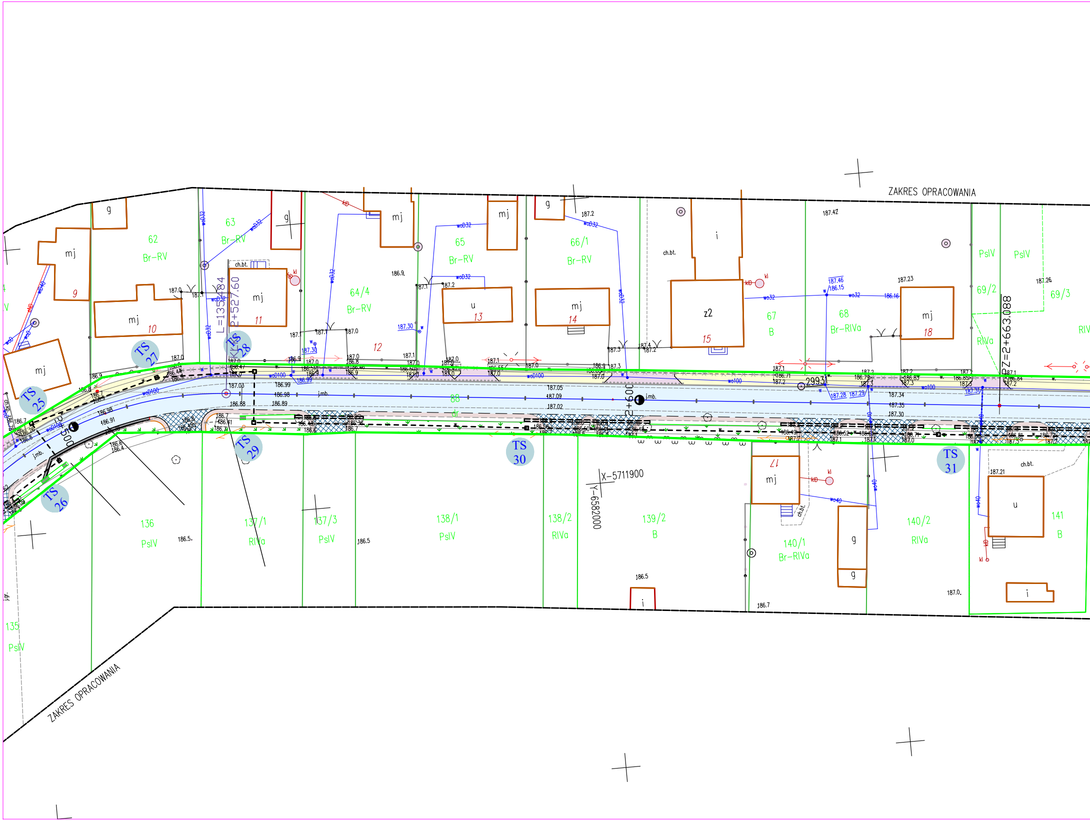
ZAKRES OPRACOWANIA
ZAKRES OPRACOWANIA
62
Br–RV
63
Br–RV
64/4
Br–RV
65
Br–RV
66/1
Br–RV
67
B
68
Br–RIVa
69/2
RIVa
69/3
PsIV
PsIV
88
dr
135
PsIV
136
PsIV
137/1
RIVa
137/3
PsIV
138/1
PsIV
138/2
RIVa
139/2
B
140/1
Br–RIVa
140/2
RIVa
141
B
mj
g
u
i
z2
ch.bt.
9
10
11
12
13
14
15
17
18
TS 25
TS 26
TS 27
TS 28
TS 29
TS 30
TS 31
L=135.484
2+527.60
2+500
2+600
PZ=2+663.088
X–5711900
Y–6582000
29931
wo100
woD100
wo32
woD32
wo40
kl
klD
j.mb.
187.42
187.2
187.23
187.26
186.9
187.21
186.5
186.7
187.0

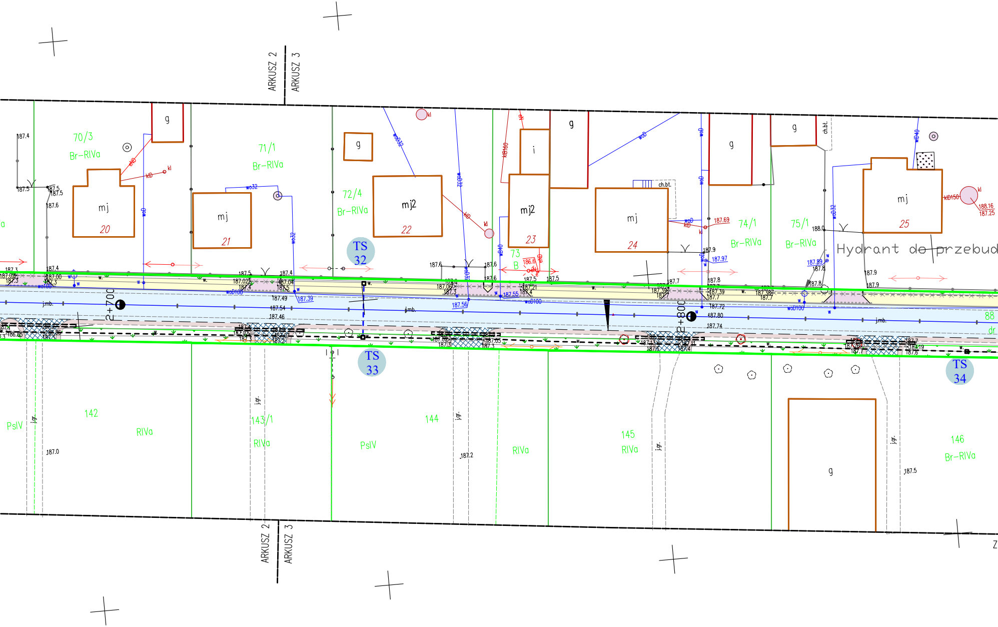
ARKUSZ 2
ARKUSZ 3
70/3
Br-RIVa
71/1
Br-RIVa
72/4
Br-RIVa
73
B
74/1
Br-RIVa
75/1
Br-RIVa
mj
20
mj
21
mj2
22
mj2
23
mj
24
mj
25
g
i
ch.bt.
Hydrant do przebud
TS 32
TS 33
TS 34
2+700
2+800
j.mb.
88
dr
142
PsIV
RIVa
143/1
RIVa
PsIV
144
RIVa
145
RIVa
146
Br-RIVa
g
j.gr.
187.0
187.2
187.5
ARKUSZ 2
ARKUSZ 3
Z

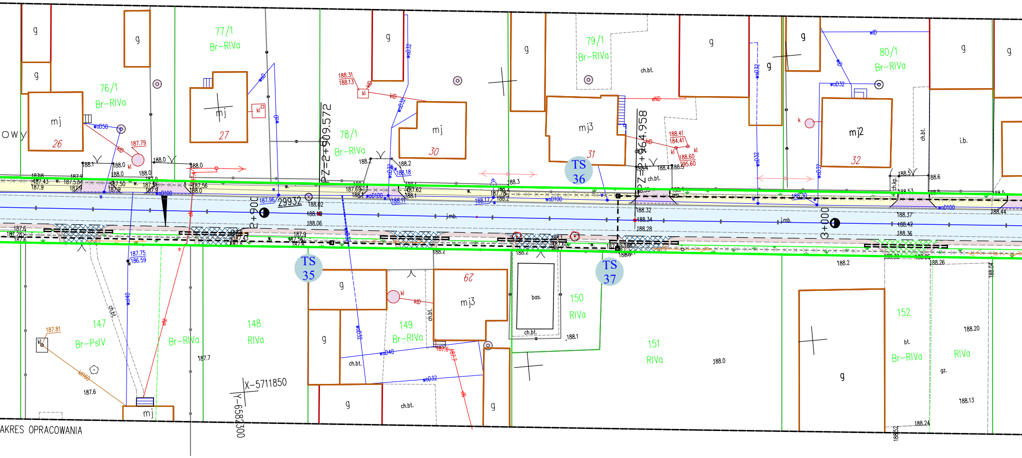

76/1
Br-RIVa
77/1
Br-RIVa
78/1
Br-RIVa
79/1
Br-RIVa
80/1
Br-RIVa
mj
26
mj
27
mj
30
mj3
31
mj2
32
g
ch.bt.
i.b.
ch.kp.
owy
PZ=2+909.572
PZ=2+964.958
2+900
3+000
29932
j.mb.
TS 35
TS 36
TS 37
147
Br-PsIV
Br-RIVa
148
RIVa
149
Br-RIVa
29
mj3
bas.
150
RIVa
151
RIVa
152
bt.
Br-RIVa
RIVa
gz.
X-5711850
Y-6582300
AKRES OPRACOWANIA
kl
kID
eND
eN
wD
wID
woD32
woD40
woD50
woD100
188.31
188.13
188.41
184.41
188.60
295.60
187.79
187.81
187.75
186.59
187.96
188.02
188.06
188.32
188.34
188.28
188.37
188.42
188.36
188.44
188.2
188.1
188.0
188.3
188.6
188.26
188.20
188.13
188.24
188.04
187.6
187.7

100301_2.0003.88

NIP 831-100-81-20 REGON 731027102

Mapa do celów projektowych 1 : 500

Arkusz 3 z 3

Granice wszystkich działek przedstawione na niniejszej mapie spełniają
pod względem dokładności kryteria obowiązujących obecnie standardów.
Nie badano służebności gruntowych.
Sekcja 6.158.31.17.1.2, 2.1
Brak projektów w WGiK
Układ współrzędnych 2000/18
Poziom odniesienia Kronsztadt 60
L.ks.rob. 89/2021
Id. zgłoszenia: GK.6641.1075.2021
Łask dn. 29.06.2021 r.
Legenda:
dpn. – dalszy przebieg nieznany

Geodeta Uprawniony

Krystyna Kowalska
Nr upr. 18147

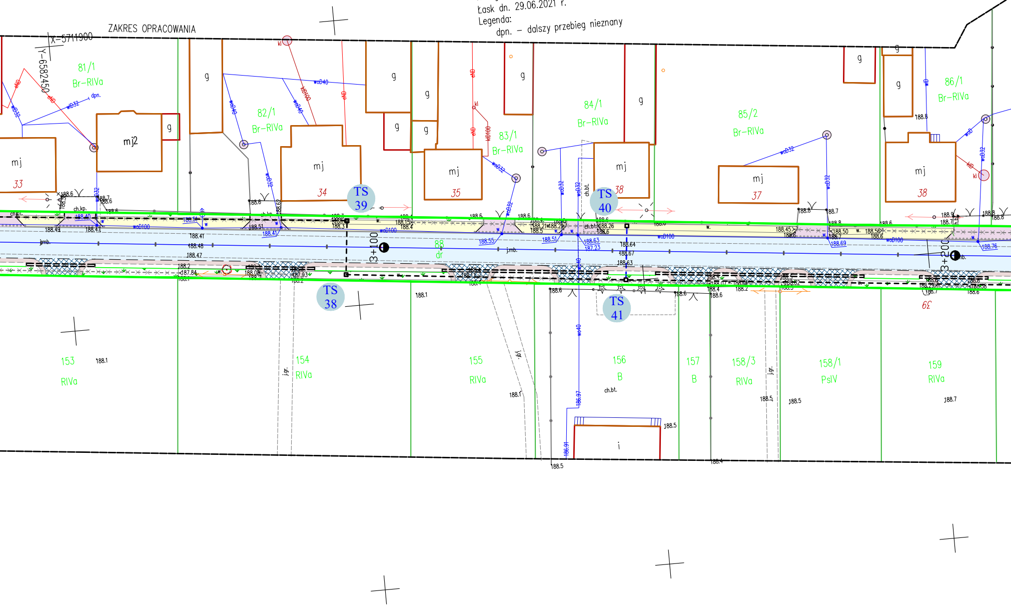
ZAKRES OPRACOWANIA
X=5711900
Y=6582450
81/1 Br-RIVa
82/1 Br-RIVa
83/1 Br-RIVa
84/1 Br-RIVa
85/2 Br-RIVa
86/1 Br-RIVa
mj2
mj
33
34
35
37
38
g
TS 39
TS 40
TS 38
TS 41
3+100
3+200
88 dr
153 RIVa
154 RIVa
155 RIVa
156 B
157 B
158/3 RIVa
158/1 PsIV
159 RIVa
ch.bt.
i
j.gr.
wołD100
woD32
wD40
kD100
eND
kl
dpn.

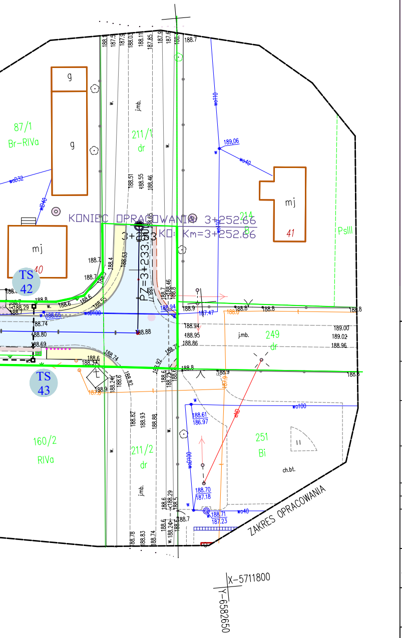
KONIEC OPRACOWANIA 3+252.66
KO: Km=3+252.66
PZ=3+233.00
ZAKRES OPRACOWANIA
87/1
Br-RIVa
211/1
dr
214
PsIII
249
dr
251
Bi
160/2
RIVa
211/2
dr
g
mj
40
41
TS 42
TS 43
j.mb.
ch.bt.
wo110
wo40
wo100
wD100
wo32
189.06
188.61
186.97
188.70
187.18
188.71
187.23
188.94
187.47
188.88
188.5
188.7
188.8
188.9
189.00
189.02
188.96
X-5711800
Y-6582650

Legenda

╌╌╌	projektowany kanał technologiczny
□	projektowana studnia kablowa
━·━	projektowana linia trasowania
—·—	projektowana linia trasowania
━━	projektowany krawężnik
╌ ╌ ╌	projektowana krawędź jezdni
═	rów umocniony pref. korytkami bet.
▭	przepust pod zjazdem z umocniem wlotu i wylotu płytami ażurowymi
▭	przepust drogowy Ø800
▭	przykanalik Ø200
–·–·	ściek z kostki betonowej
🟦	proj. nawierzchnia jezdni - bitumiczna
🟨	proj. nawierzchnia chodnika z kostki betonowej
🟪	proj. nawierzchnia zjazdów ind. z kostki bet.
🟫	proj. nawierzchnia pobocza z kruszywa
▩	proj. nawierzchnia zjazdów pub. bitumicznych
▦	proj. nawierzchnia zjazdów ind. bitumicznych

INWESTOR KONIN
PRACOWNIA PROJEKTOWA
UL.OKÓLNA 6, 62-510 KONIN

NAZWA OBIEKTU:	PRZEBUDOWA DROGI POWIATOWEJ NR 2305E W MIEJSCOWOŚCI BRODNIA GÓRNA
ADRES OBIEKTU:	WOJEWÓDZTWO: ŁÓDZKIE POWIAT: ŁASKI
TYTUŁ RYSUNKU:	PROJEKT TECHNICZNY *DROGOWY*

STANOWISKO	IMIE I NAZWISKO	PODPIS
PROJEKTANT: *(branża drogowa)*	inż. Stanisław Wajrak upr. nr GT.8346/II/1377 w specjalności konstrukcyjno-inżynieryjnej	*(31.01.2022r)*
SPRAWDZIŁ: *(branża drogowa)*	inż. Artur Szymczak WKP/0065/PWOD/05 w specjalności drogowej	*(31.01.2022r)*
ASYSTENT PROJEKTANTA: *(branża drogowa)*	Adam Smolarek	*(31.01.2022r)*

DATA:	SKALA:	NR RYSUNKU:
31 Styczeń 2022	***1 : 500***	**1.3**