

POZIOM 2

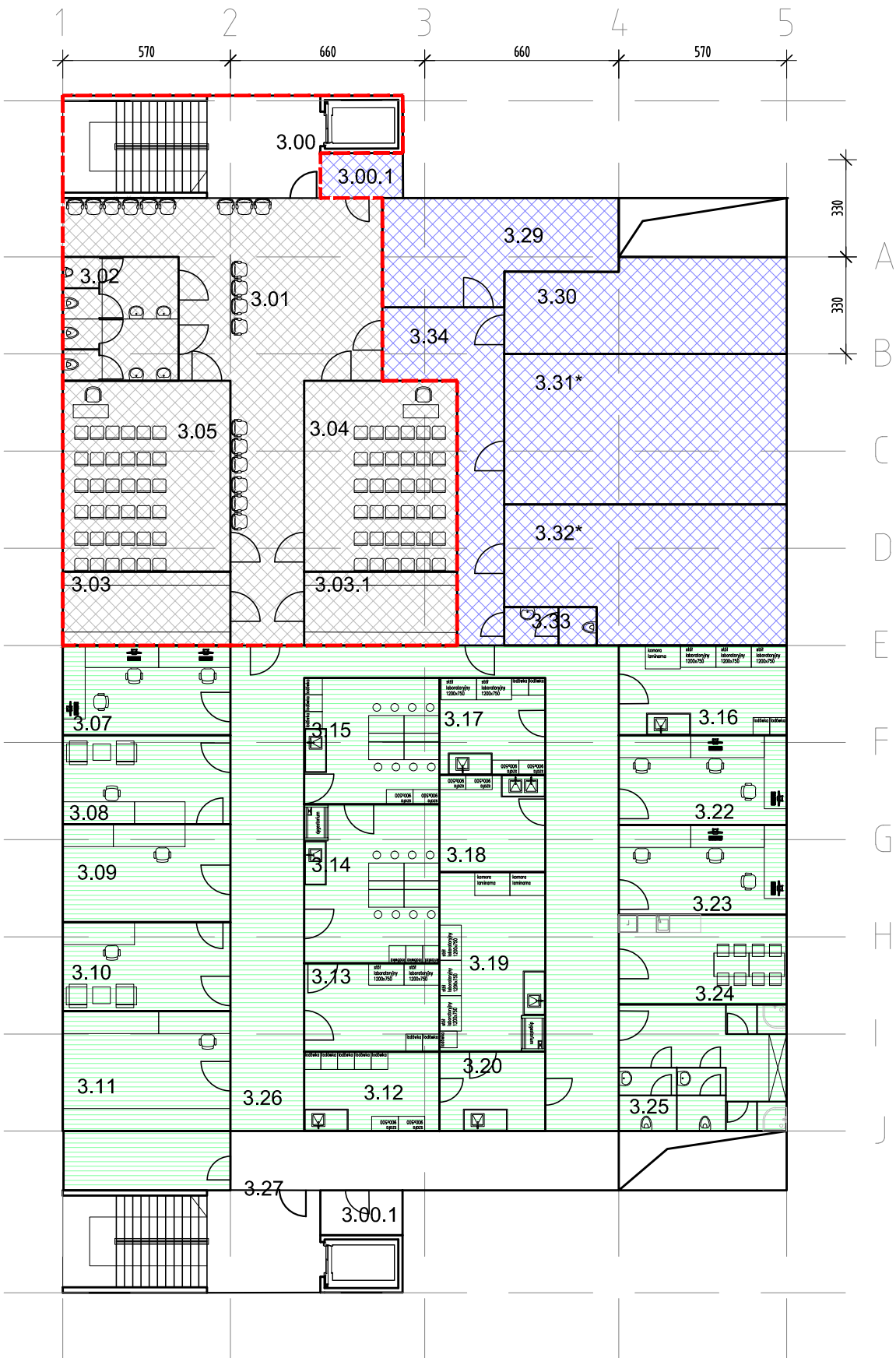

LEGENDA

- Strefa dydaktyczna
- Zakład Medycyny Środowskowej
- Immunologia
- Strefa dostępna dla studentów

3.00_komunikacja	30,00
3.00.1_pomieszczenie na odpady	4,20
3.01_komunikacja	69,50
3.02_wc	16,50
3.03_szatnia studentów	13,50
3.03.1_szatnia studentów	12,50
3.04_sala wykładowa na 30 osób	33,50
3.05_sala wykładowa na 30 osób	37,50
3.07_biuro	17,00
3.08_gabinet prof. 2	17,00
3.09_sekretariat	18,00
3.10_gabinet prof. 1	17,00
3.11_rejestracja + archiwum	23,00
3.12_pracownia kom.	12,50
3.13_ciemnia	13,50
3.14_immunochemia	24,50
3.15_cytometria	19,50
3.16_biologia molekularna	17,30
3.17_biologia molekularna	12,00
3.18_pracownia kom.	12,00
3.19_pracownia kom.	22,00
3.20_śluza	9,00
3.22_biuro	17,00
3.23_biuro	17,00
3.24_pomieszczenie socjalne	17,00
3.25_wc/prysznic/umywalnia	24,00
3.26_komunikacja	91,00
3.27_komunikacja	51,00
3.29_sekretariat + cz. ogólna	25,00
3.30_pok. adiunktów	29,50
3.31_laboratorium studentów	49,00
3.32_laboratorium badawcze	40,00
3.33_wc	4,00
3.34_komunikacja	24,00

Medycyna środowiskowa	ok 180 m2
Strefa dydaktyczna	ok 180 m2
Immunologia	ok 410 m2
Komunikacja ogólna	ok 90 m2

UWAGA: pomieszczenia oznaczone * - gaz
pomieszczenia oznaczone ** - siła