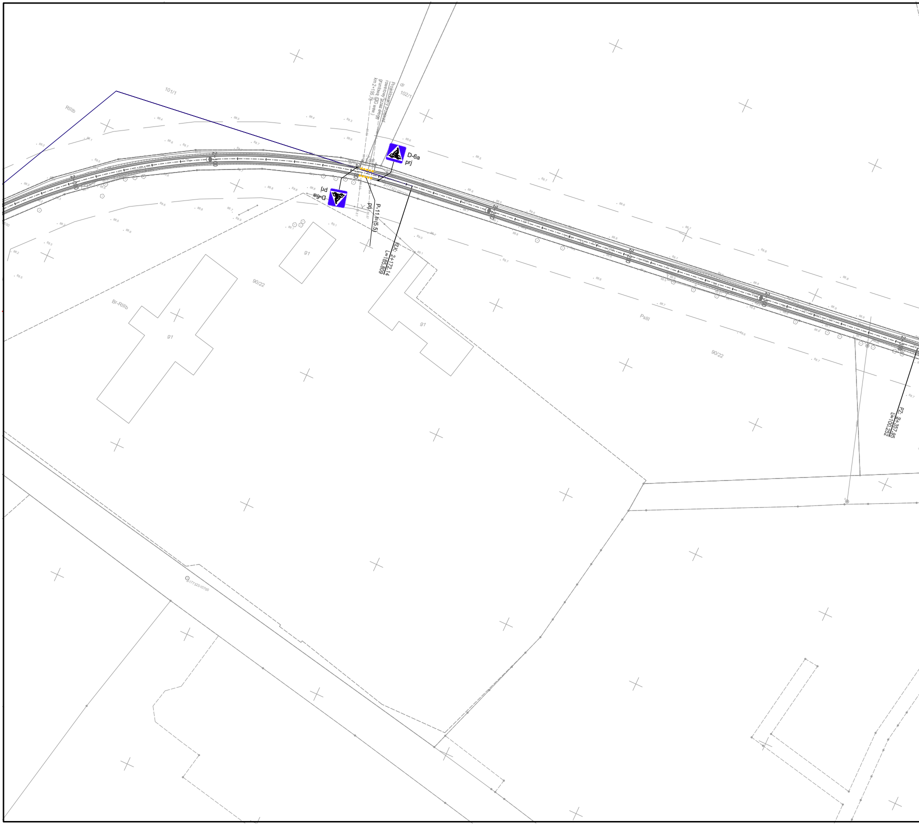
RIIIb
101/1
dr
102/1
Projektowany przejazd rowerowy przez drogę gruntową (DG wew.) km 2+155,75
D-6a
prj
D-6a
prj
P-11 l=(5.5)
prj
KLK: 2+172.14
L=185.809
g1
90/22
Br-RIIIb
g1
g1
PsIII
90/22
PZ: 2+357.95
L=100.252
5177321100700

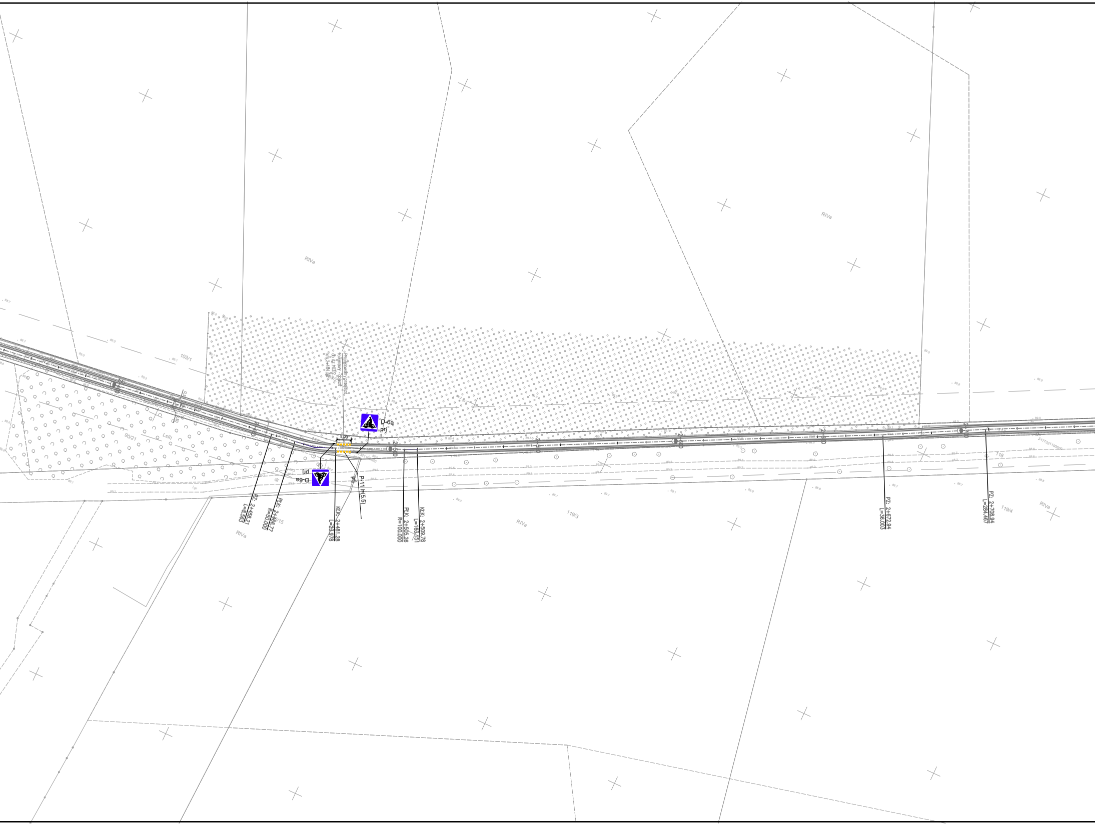
RIVa
103/1
90/21
LsIII
119/3
119/4
118
Projektowany przejazd rowerowy - dojazd do dz. 103/2 km 2+484.80
5.00
D-6a
prj
D-6a
prj
P-11 l=(5.5)
prj
PZ: 2+458.21
L=8.563
PŁK: 2+466.77
R=50.000
KŁK: 2+481.28
L=23.978
PŁK: 2+505.26
R=100.000
KŁK: 2+509.78
L=183.151
PZ: 2+672.94
L=36.003
PZ: 2+708.94
L=284.467
2+500

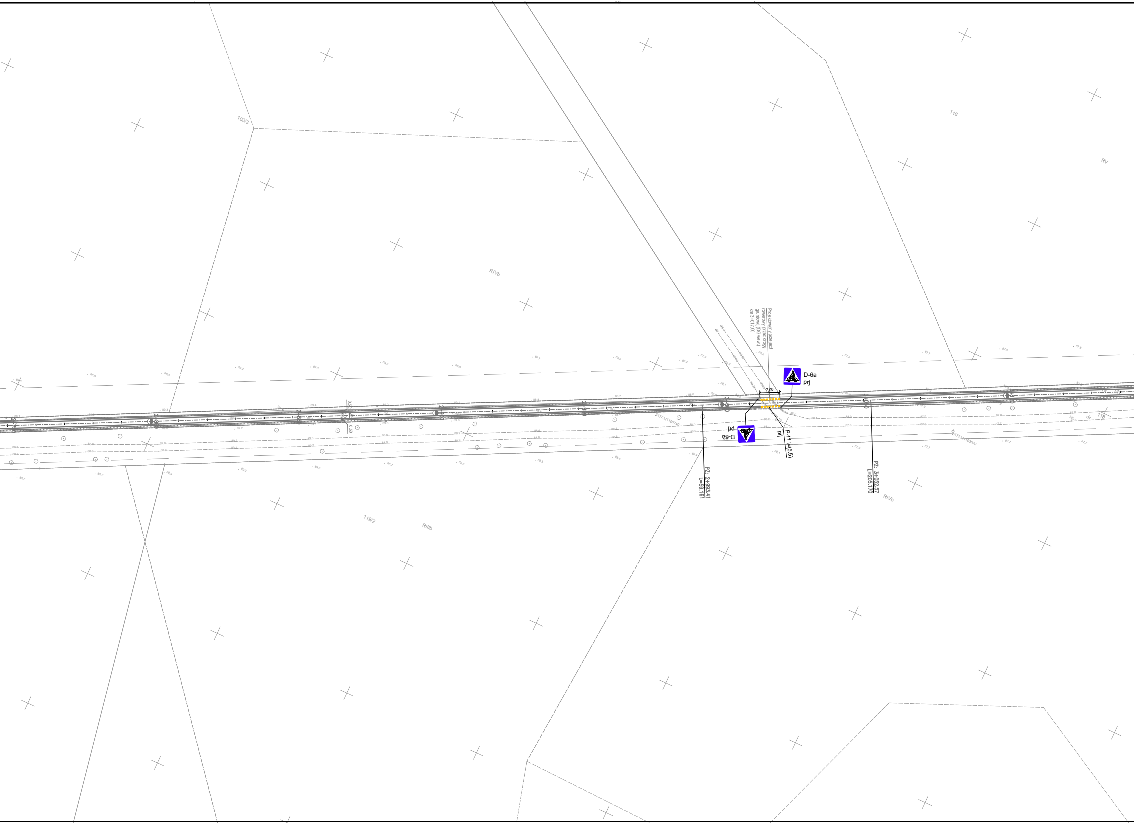
103/3
116
RV
RIVb
Projektowany przejazd rowerowy przez drogę gruntową (DG wew.) km 3+017,00
D-6a
prj
7,00
D-6a
prj
P-11 l=(5.5)
prj
PZ: 2+993.41
L=59.161
PZ: 3+052.57
L=205.170
RIVb
119/2
RIIIb

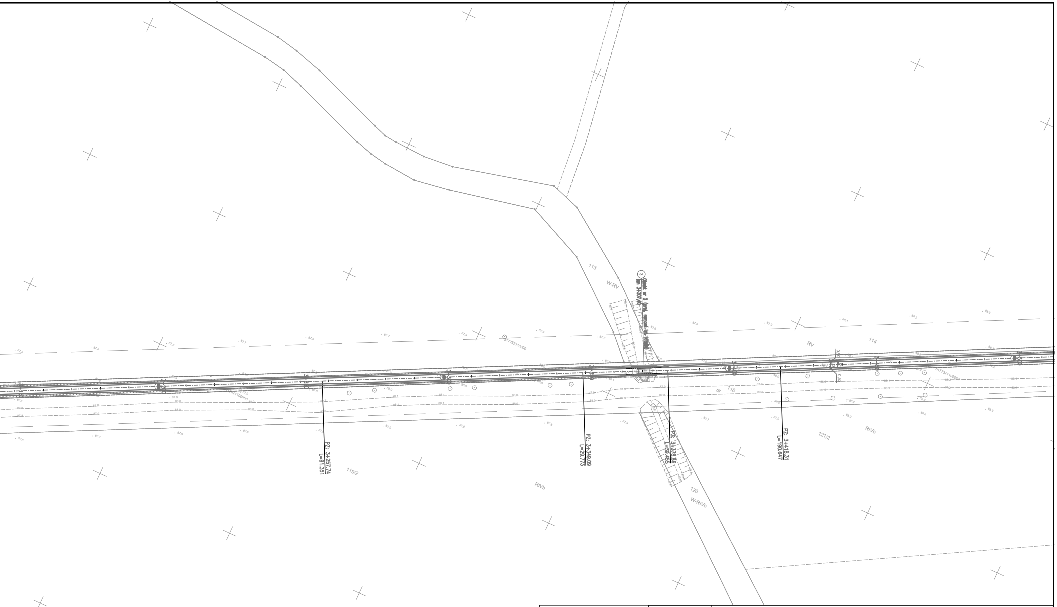
113
W-RV
3
Obiekt nr 3 (proj. remont ist. kładki)
km 3+307,40
RV
114
118
dr
PZ. 3+257,74
L=91,351
PZ. 3+349,09
L=29,773
PZ. 3+378,86
L=39,465
PZ. 3+418,31
L=190,647
119/2
RIVb
120
W-RIVb
121/2
RIVb

INWESTOR GMINA KUŚLIN	Temat	Opracowanie dokumentacji projektowo-kosztorysowej budowy trasy rowerowej Trzcianka - Śliwno				
	Stadium	Projekt stałej organizacji ruchu				
	Branża	Drogowa				Skala rysunku 1:1000
PROJEKTANT archidrog PRACOWNIA PROJEKTOWA WITOLD ORCZYŃSKI	Tytuł rysunku	Plan sytuacyjny				Rewizja 0
	Numer rysunku	2	Nr arkusza	3	Data opracowania	2022.12
	Stanowisko	Imię i nazwisko	Nr uprawnień	Specjalność		Podpis
	Projektant	mgr inż. Dariusz Jarysz	WKP/0255/POOD/08	UPR. BUD. DO PROJEKTOWANIA BEZ OGRANICZEŃ W SPEC. DROGOWEJ		
	Sprawdzający	mgr inż. Damian Lewandowski	7131/55/P/2001	PROJEKTOWANIE BEZ OGRANICZEŃ W SPEC.KONSTRUKCYJNO-BUDOWLANEJ		