

PRZEKRÓJ A-A ŁAZIENKA 2

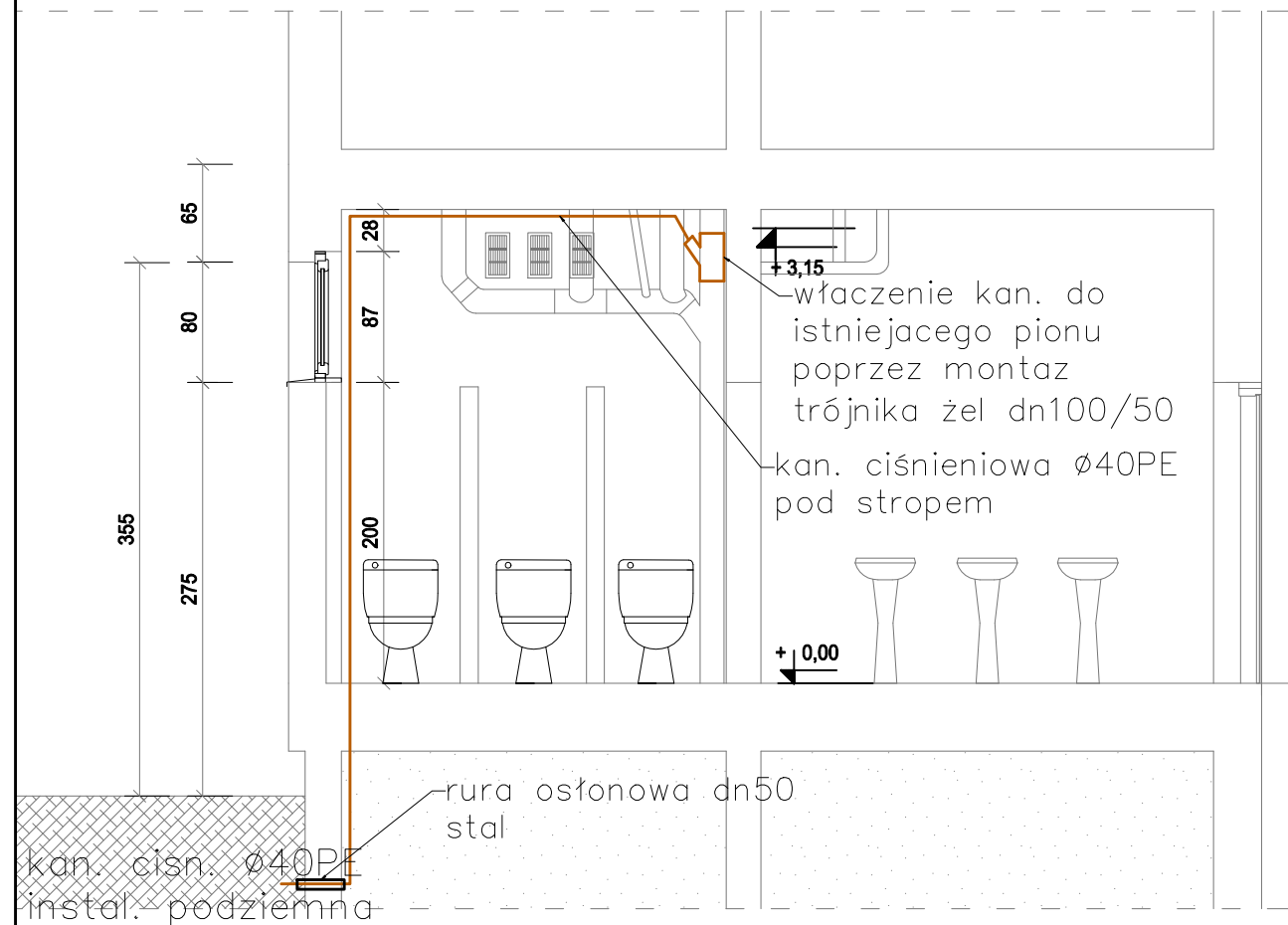

ŁAZIENKA 2

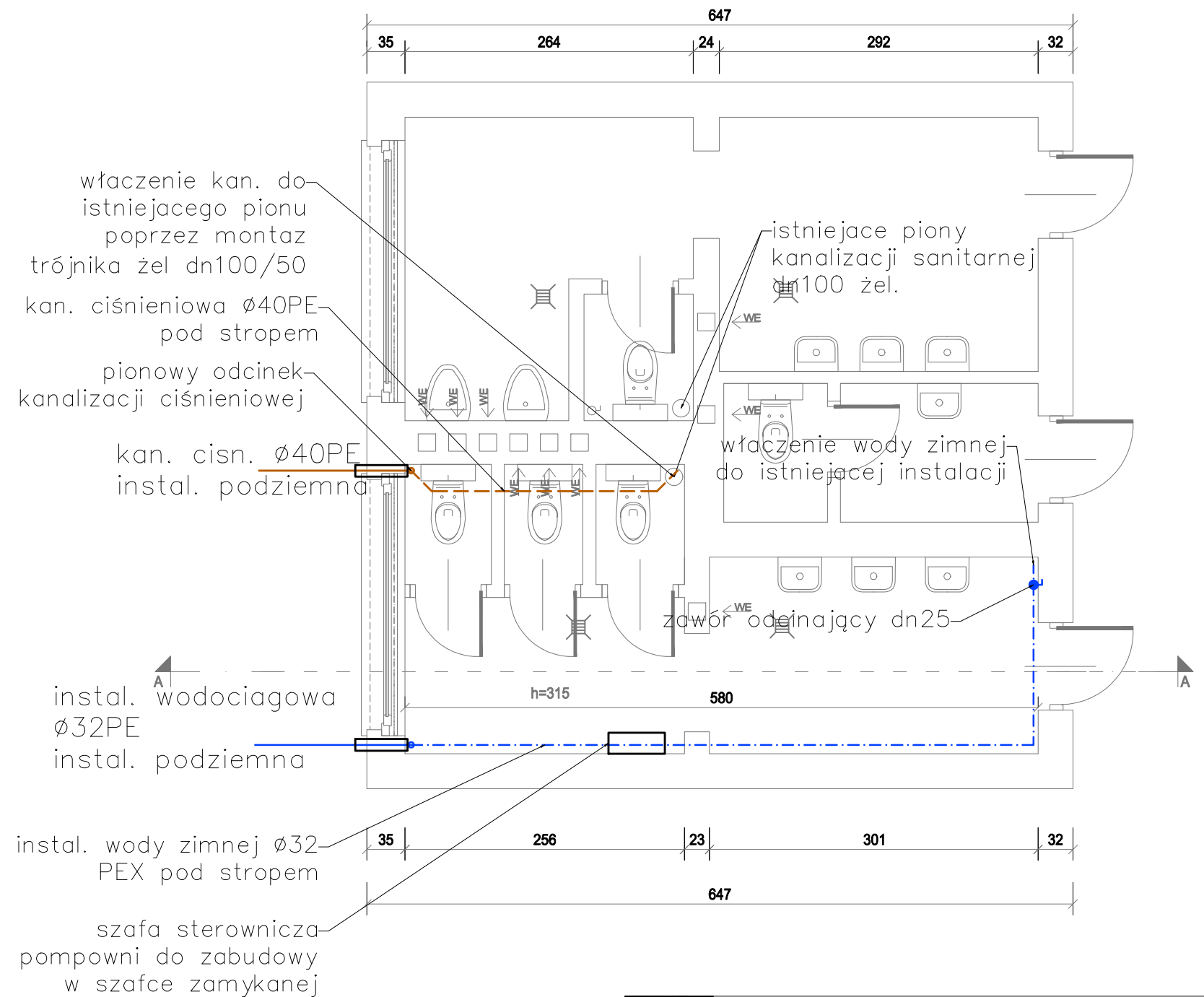

BOB

BIURO OBSŁUGI BUDOWNICTWA

MARIUSZ FABJANOWSKI

tel. 713 459 264/ e-mail: pracownia.bob@gmail.com

ul.Kluczborska 13/1, 50-323 Wrocław/ www.bob-projekty.pl

TEMAT
PROJEKTU

**BUDOWA ZAPLECZA SPORTOWEGO PRZY PSP 2 W
JELCZU-LASKOWICACH**

OBIEKT

Budynek zaplecza boiska

ADRES

aleja Młodych 1, 55-231 Jelcz-Laskowice

ADRES GEOD.

działka nr 1/3, AM - 32, obręb: 0002 Laskowice

INWESTOR

Gmina Jelcz-Laskowice ul. Wincentego Witosa 24, 55-220 Jelcz- Laskowice

Imię i nazwisko

Data

Nr uprawnień

Podpis

PROJEKTOWAŁ

mgr inż. Ewa Starczewska

09.2020

115/02/DUW

SPRAWDZIŁ

mgr inż. Marek Rachuba

09.2020

244/DOŚ/06

TEMAT
RYSUNKU

WŁĄCZENIE INST. WODY I KAN W ISTNIEJACYM BUD. SZKOŁY

BOB/20/39

PB

IS

1:50

S-03

NR PROJEKTU

STADIUM

BRANŻA

SKALA

NR RYSUNKU

NR. STR.