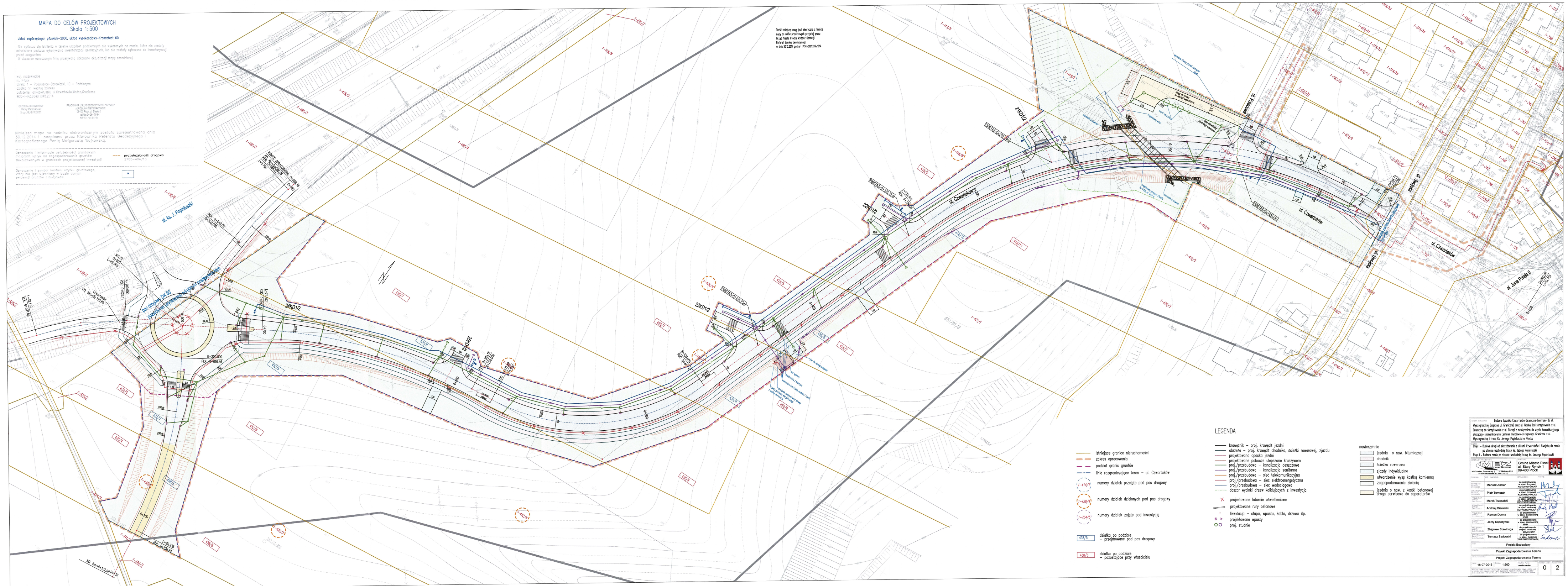
MAPA DO CELÓW PROJEKTOWYCH
Skala 1:500
układ współrzędnych płaskich–2000, układ wysokościowy–Kronsztadt 60
Nie wyklucza się istnienia w terenie urządzeń podziemnych nie wykazanych na mapie, które nie zostały odnalezione podczas wykonywania inwentaryzacji geodezyjnych, lub nie zostały zgłoszone do inwentaryzacji przed zasypaniem
W obszarze oznaczonym linią przerywaną dokonano aktualizacji mapy zasadniczej.
woj. mazowieckie
m. Płock
obręb: 1 – Podolszyce-Borowiczki, 10 – Podolszyce
działka nr: według zakresu
położenie: al.Popiełuszki, ul.Czwartaków,Wodna,Graniczna
WGD-I-RZ.6640.1045.2014
GEODETA UPRAWNIONY
Maciej Wieczorkowski
Nr upr. GUGiK 20101
PRACOWNIA USŁUG GEODEZYJNYCH "AZYMUT"
MIROSŁAW WIECZORKOWSKI
09-400 Płock, ul. Bielska 1
tel./fax 24-264-75-64
NIP 774-101-84-16
Niniejsza mapa na nośniku elektronicznym została zarejestrowana dnia 30.12.2014 i podpisana przez Kierownika Referatu Geodezyjnego i Kartograficznego Panią Małgorzatę Wojkowską.
Oznaczenie i informacje o służebności gruntowych mających wpływ na zagospodarowanie gruntów zlokalizowanych w granicach projektowanej inwestycji
proj.służebność drogowa
2705–404/13
Oznaczenie i symbol konturu użytku gruntowego, który nie jest ujawniony w bazie danych ewidencji gruntów i budynków
W
Treść niniejszej mapy jest identyczna z treścią mapy do celów projektowych przyjętej przez Urząd Miasta Płocka Wydział Geodezji Referat Zasobu Geodezyjnego w dniu 30.12.2014 pod nr P.146201.1.2014.1814
al. ks. J. Popiełuszki
ul. Czwartaków
ul. Swojska
ul. Jana Pawła II
21KD1/2
22KD1/2
23KD1/2
24KD1/2
25KD1/2
LEGENDA
istniejące granice nieruchomości
zakres opracowania
podział granic gruntów
linie rozgraniczające teren – ul. Czwartaków
1-414/1 numery działek przejęte pod pas drogowy
1-428/4 numery działek dzielonych pod pas drogowy
1-734/5 numery działek zajęte pod inwestycję
438/5 działka po podziale – przejmowane pod pas drogowy
438/6 działka po podziale – pozostające przy właścicielu
krawężnik – proj. krawędź jezdni
obrzeże – proj. krawędź chodnika, ścieżki rowerowej, zjazdu
projektowana opaska jezdni
projektowane pobocze ulepszone kruszywem
proj./przebudowa – kanalizacja deszczowa
proj./przebudowa – kanalizacja sanitarna
proj./przebudowa – sieć telekomunikacyjna
proj./przebudowa – sieć elektroenergetyczna
proj./przebudowa – sieć wodociągowa
obszar wycinki drzew kolidujących z inwestycją
projektowane latarnie oświetleniowe
projektowane rury osłonowe
likwidacja – słupa, wpustu, kabla, drzewa itp.
projektowane wpusty
proj. studnie
nawierzchnie
jezdnia o naw. bitumicznej
chodnik
ścieżka rowerowa
zjazdy indywidualne
utwardzenie wysp kostką kamienną
zagospodarowanie zielenią
jezdnia o naw. z kostki betonowej droga serwisowa do separatorów
NAZWA INWESTYCJI: Budowa łącznika Czwartaków-Graniczna-Centrum- do ul. Wyszogrodzkiej (poprzez ul. Graniczną) oraz ul. Wodnej (od skrzyżowania z ul. Graniczną do skrzyżowania z ul. Górną) z nawiązaniem do węzła komunikacyjnego służącego skomunikowaniu Centrum Handlowo-Usługowego Graniczna z ul. Wyszogrodzką i trasą Ks. Jerzego Popiełuszki w Płocku
ZAKRES: Etap I - Budowa drogi od skrzyżowania z ulicami: Czwartaków i Swojską do ronda po stronie wschodniej trasy ks. Jeżego Popiełuszki
Etap II - Budowa ronda po stronie wschodniej trasy ks. Jerzego Popiełuszki
GENERALNY PROJEKTANT: MBZ Biuro Projektowe
MBZ Andler, Tomczak sp. j. ul. Maślana 8/10 87-800 Włocławek tel. 54 413 6000
INWESTOR: Gmina Miasto Płock ul. Stary Rynek 1 09-400 Płock
PROJEKTANT BRANŻY DROGOWEJ Mariusz Andler do projektowania w spec. drogowej KUP/0036/POOD/07
SPRAWDZAJĄCY BRANŻY DROGOWEJ Piotr Tomczak do projektowania w spec. drogowej KUP/0040/POOD/07
PROJEKTANT BRANŻY SANITARNEJ Marek Trząsalski do projektowania w spec. sanitarnej
SPRAWDZAJĄCY BRANŻY SANITARNEJ Andrzej Bieniecki do projektowania w spec. sanitarnej KUP/0058/PWOS/14
PROJEKTANT BRANŻY ELEKTRYCZNEJ Roman Durma do projektowania w spec. elektroenerg 30/89
SPRAWDZAJĄCY BRANŻY ELEKTRYCZNEJ Jerzy Kopczyński do projektowania w spec. elektroenerg 35/84
PROJEKTANT BRANŻY ELEKTRYCZNEJ Zbigniew Stawinoga do projektowania w spec. mostowej 263/DOŚ/07
SPRAWDZAJĄCY BRANŻY ELEKTRYCZNEJ Tomasz Sadowski do projektowania w spec. mostowej WKP/0083/POOM/14
FAZA: Projekt Budowlany
BRANŻA: Projekt Zagospodarowania Terenu
TYTUŁ RYSUNKU: Projekt Zagospodarowania Terenu
DATA: 18-07-2016
SKALA: 1:500
NAZWA PLIKU: podolszyce.dwg
NUMER ARCH.: 0
NUMER RYS.: 2