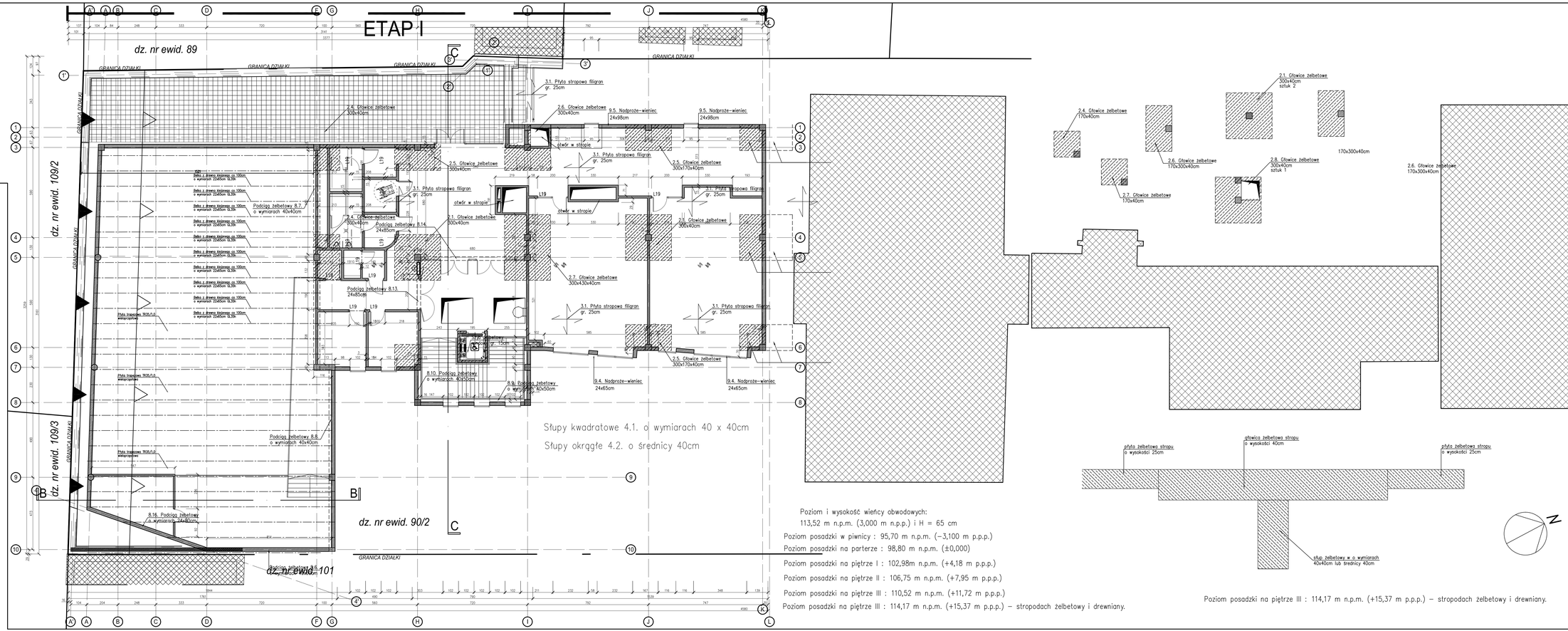

Etap I – stropodach

mgr inż. arch. Piotr Jachnik
Pracownia Projektowa
ul. Kościuszki 38
05-500 Piaseczno
tel. +48 609 004 667

Obiekt:	PRZEBUDOWA L.O. IM. T. KOŚCIUSZKI W PRUSZKOWIE		Branża: KONSTRUKCJA
Adres inwestycji:	UL. KOŚCIUSZKI 38, 05-500 PRUSZKÓW DZ. NR EWID.: 90/1; 90/2; OBRĘB 21		
Inwestor:	POWIAT PRUSZKOWSKI REPREZENTOWANY PRZEZ ZARZĄD POWIATU UL. DRZYMAŁY 20, 05-500 PRUSZKÓW		Stadium Zatwierdzenia: PROJEKT WYKONAWCZY
Temat rys.:	RZUT 3 PIĘTRA- ETAP 1		Skala: 1:100
Projektant:	mgr inż. Piotr Jachnik WKP/0214/POOK/07	Podpis	Data: 03.2019
Sprawdzający:	mgr inż. Ryszard Zakrzewski 328/74/Pm	Podpis	Nr rys. K-06 Nr ark.