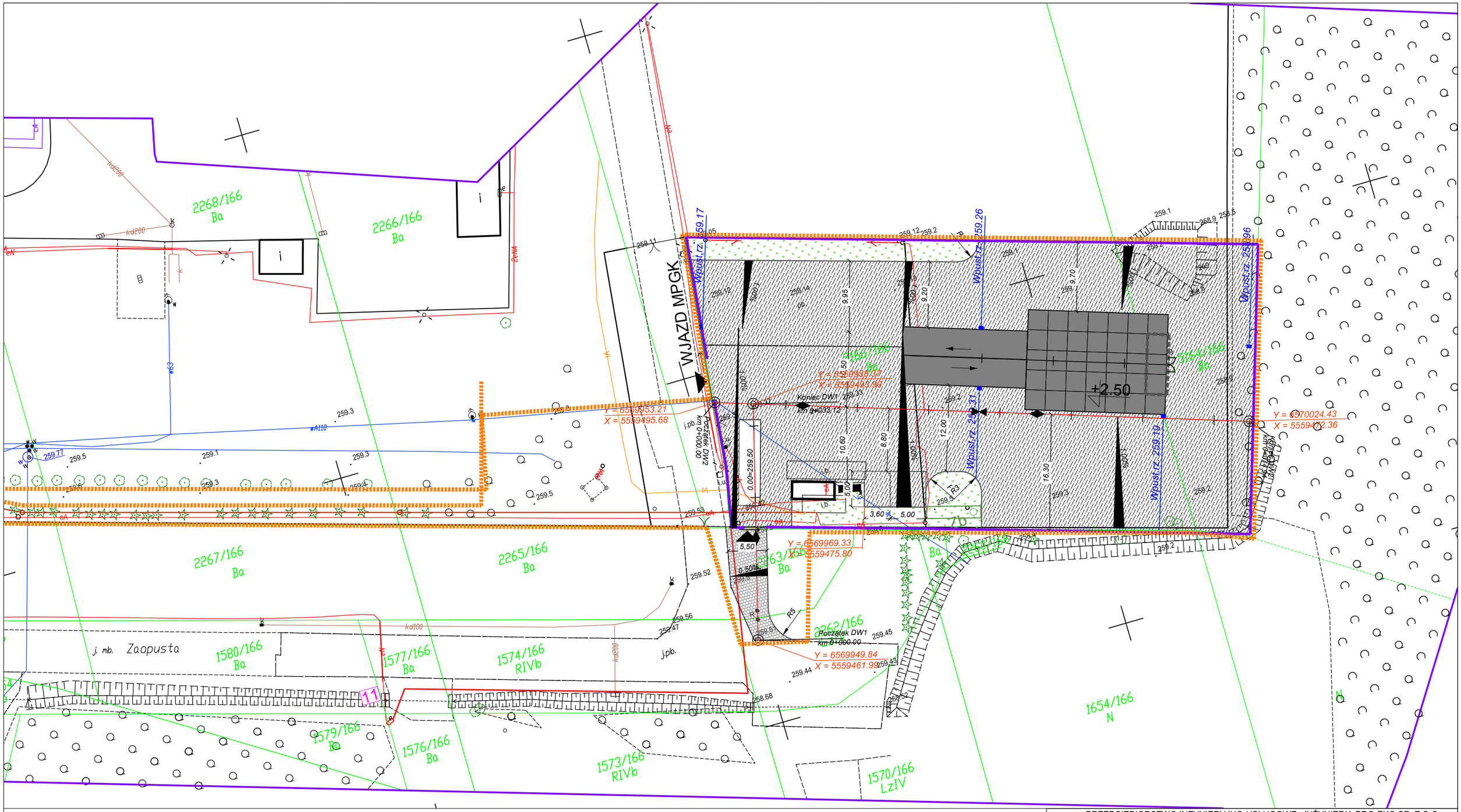

LEGENDA:

- GRANICA OPRACOWANIA
- 0+000.00 PIKIETAŻ
- PROJEKTOWANE OSIE DRÓG WEWNĘTRZNYCH
- 2.00% PROJEKTOWANE SPADKI POPRZECZNE
- PROJEKTOWANE KRAWĘŻNIKI
- PROJEKTOWANE WPUSTY ULICZNE
- MAX. NIWELETY
- PROJEKTOWANA NAWIERZCHNIA Z BETONU ASFALTOWEGO
- PROJEKTOWANA NAWIERZCHNIA Z KOSTKI BETONOWEJ
- Y = 6569949.84 / X = 5559461.99 WSPÓŁRZĘDNE PUNKTÓW

PRZEDSIĘBIORSTWO INZYNIERYJNO-USŁUGOWE INŻYNIERIA PRO-EKO SP. Z O.O.
UL. STRAŻACKA 37 43-382 BIELSKO-BIAŁA www.inzynieria-pro-eko.pl tel. 531 48 44 04

TEMAT: „ROZBUDOWA (MODERNIZACJA) PSZOK-U PRZY ULICY ZAOPUSTA 70 W KATOWICACH".

INŻYNIERIA PRO-EKO

INWESTOR: MIEJSKIE PRZEDSIĘBIORSTWO GOSPODARKI KOMUNALNEJ SP.Z O.O.

ADRES: dz. ewid.5166/166,5164/166 (PSZOK), 2263/166, 2262/166 (droga), 2266/166,5167/166 (przyłącz wody) 2268/166,2270/166,2272/166 (przyłącz kanalizacji ogólnospławnej) nr obręb 0011 Podlesie, gmina : M.Katowice

data 10.04.2021 r.

skala 1:500

TEMAT RYSUNKU: **PLAN WYTYCZENIOWY**

stadium PB

PROJEKTOWAŁ: mgr inż. Krystyna Kania, nr upr.:SLK/2141/POOD/08, w branży drogowej do projektowania bez ograniczeń

SPRAWDZIŁ: mgr inż. Michał Namysłowski, nr upr.:SLK/7052/PWBD/16, w branży drogowej do projektowania bez ograniczeń

branża drogowa

rys.nr D05

WSZELKIE PRAWA ZASTRZEŻONE