BASZTA ŁUPINOWA NR VIII
PRZEKRÓJ B-B

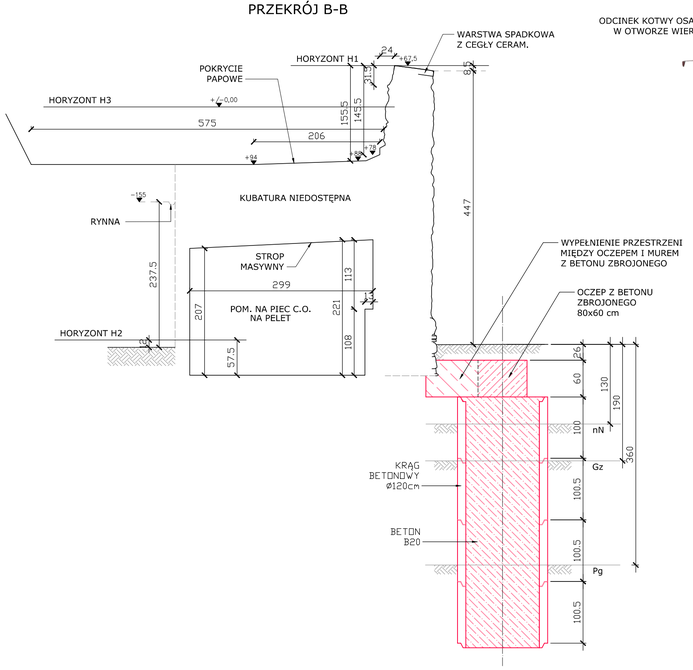

PRZEKRÓJ A-A

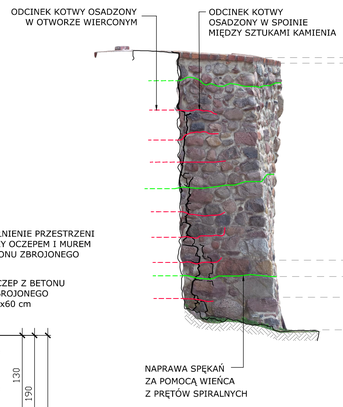

BASZTA ŁUPINOWA NR VIII

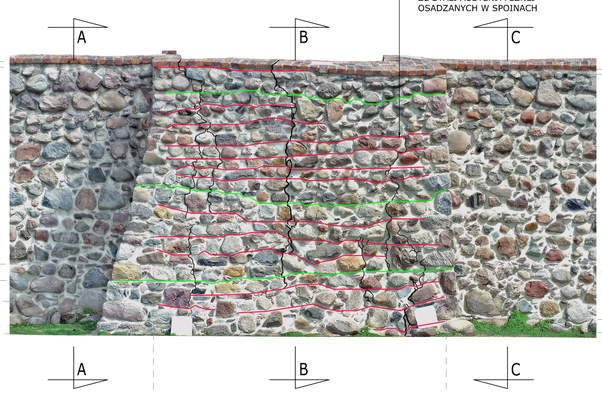

PRZEKRÓJ C-C

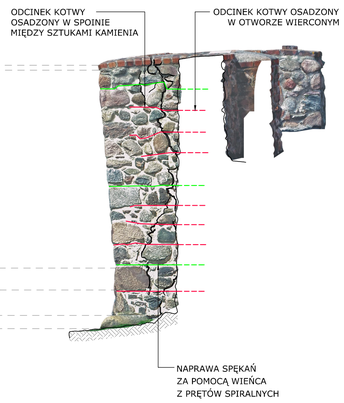

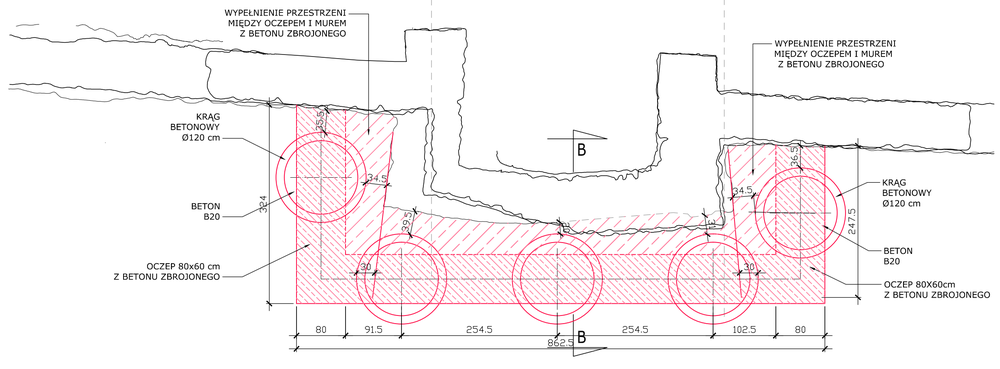

LEGENDA

KOLOREM CZERWONYM OZNACZONO
ELEMENTY PROJEKTOWANE

KOLOREM ZIELONYM OZNACZONO
ELEMENTY PROJEKTOWANE - WIEŃCE

PROJEKTOWANIE ARCHITEKTONICZNE
i NADZÓR BUDOWLANY
dr inż. arch. MACIEJ PŁOTKOWIAK

NAZWA ZAMIERZENIA BUDOWLANEGO:	ZABEZPIECZENIE PRZED KATASTROFĄ BUDOWLANĄ ORAZ REMONT I REWALORYZACJA WYBRANYCH FRAGMENTÓW ZABYTKOWYCH MURÓW OBRONNYCH W TRZCIŃSKU-ZDROJU		
OBIEKT:	BASZTY ŁUPINOWE NR VII i NR VIII		NR RYS.: 4
LOKALIZACJA:	dz.t. nr 53/1, 130, obr.Trzcińsko-Zdrój 4, gmina Trzcińsko-Zdrój, powiat gryfiński, woj. zachodniopomorskie		
TREŚĆ RYSUNKU:	BASZTA ŁUPINOWA NR VIII - RZUT, PRZEKROJE		PROJEKT BUDOWLANY CZĘŚĆ III: PROJEKT TECHNICZNY
PROJEKTOWAŁ:	dr inż.arch. MACIEJ PŁOTKOWIAK upr. nr 169/Sz/90	BRANŻA.: ARCHITEKTURA	
SPRAWDZIŁA:	mgr inż.arch. MONIKA KORZENIEWICZ upr. nr 11/ZPOIA/OKK/2016	BRANŻA.: ARCHITEKTURA	SKALA.: 1:50
INWESTOR:	GMINA TRZCIŃKO-ZDRÓJ UL.RYNEK 15 , 74-510 TRZCIŃKO-ZDRÓJ	DATA.: LISTOPAD 2023 r.	