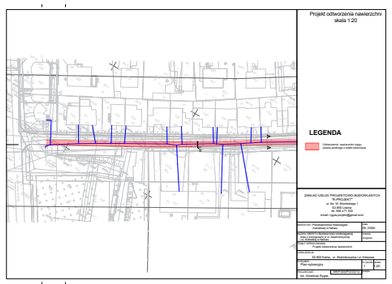

Projekt odtworzenia nawierzchni
skala 1:20

LEGENDA

Odtworzenie nawierzchni nieutwardzonej
(zmiana podłoża w miejsc montażu)

ZAKŁAD USŁUG PROJEKTOWO-BUDOWLANYCH
"KRUSZGAZ"
ul. Sp. W. Wojciechowego 1
76-200 Słupsk
tel. 059 841 08
email: kruszgaz.slupsk@gmail.com

Inwestor: Przedsiębiorstwo Gospodarki Komunalnej Sp. z o.o. w Słupsku	Nr: 2/2020
Obiekt: Budowa kanalizacji deszczowej wraz z przyłączami dla zabudowy mieszkaniowej	Data: 10.2020
Projekt zabezpieczenia nawierzchni	Skala: 1:20
Projektował: mgr inż. Krzysztof Kruszka, inż. Mariusz Kruszka, inż. Mariusz Kruszka	
Plan lokalizacji	Arkusz: 1 / Ark.: 1
Nr ewidencyjny projektu: 2020/KRUSZGAZ/PB/	