Woj. zachodniopomorskie
Powiat myślibórski
Gmina 321001_4 Barlinek
Obręb 321001_4.0001 Barlinek
Miejscowość Barlinek ul. E. Orzeszkowej, F. Chopina

GKN.6640.158.2022

MAPA DO CELÓW PROJEKTOWYCH

Skala 1:500

Układ współrzędnych płaskich prostokątnych 2000/5
Układ wysokościowy państwowy Kronsztadt86

Stan na dzień 03.02.2022 r.
Wykonała Paulina Moroch dn. 04.02.2022 r.

"DRAFT" Geodezja
Marek Zawadzki
ul. Poznańska 95
66-400 Gorzów Wlkp.

GEODETA UPRAWNIONY
Mirosław Borowiecki
Upr. nr 15757

Nie wyklucza się istnienia w terenie innych nie wykazanych na mapie urządzeń podziemnych, które nie były zgłaszane do inwentaryzacji w instytucjach branżowych.

W obszarze aktualizacji występuje pkt. osnowy geodezyjnej podlegający ochronie: 519022111360.

Zaprojektowane i uzgodnione przez naradę koordynacyjną sieci uzbrojenia terenu wykreślono linią przerywaną.

Mapę uzupełniano o elementy wyszczególnione w § 30 ust. 2 pkt. 3 Rozp. MR z dnia 18 sierpnia 2020 r. (Dz.U. z 2020 r., poz. 1429).
- MPZP: Uchwała Nr XVI/134/2003 Rady Miejskiej w Barlinku z dnia 20 listopada 2003 r.; UCHWAŁA NR XII/212/2015 RADY MIEJSKIEJ W BARLINKU z dnia 29 października 2015 r.;

Legenda:

- – zakres opracowania
- – linia rozgraniczająca tereny o różnym przeznaczeniu
- – nieprzekraczalna linia zabudowy
- – obowiązująca linia zabudowy

KDD – tereny dróg publicznych – droga klasy dojazdowej
KDP- tereny publicznych ciągów pieszych
MN/U- tereny zabudowy mieszkaniowej jednorodzinnej oraz usługowej
MN terenu zabudowy mieszkaniowej jednorodzinnej
KDW- tereny dróg wewnętrznych
U/MN/PO- tereny zabudowy usługowej, zabudowy mieszkaniowej, jednorodzinnej oraz produkcji ogrodniczej
KDZ-tereny dróg publicznych - droga klasy zbiorczej
MW/U- tereny zabudowy mieszkaniowej wielorodzinnej oraz usługowej

Jestem świadomy odpowiedzialności karnej za złożenie fałszywego oświadczenia. Oświadczam, że operat techniczny zawierający rezultaty prac geodezyjnych w wyniku, których powstał niniejszy dokument uzyskał pozytywny wynik weryfikacji.	
Identyfikator zgłoszenia prac geodezyjnych	GKN.6640.158.2022
Organ służby geodezyjnej, który otrzymał zgłoszenie	Starosta Myślibórski
Wykonawca prac geodezyjnych	DRAFT Geodezja Marek Zawadzki
Nr oraz data sporządzenia dokumentu zawierającego wynik pozytywnej weryfikacji	23922 17.02.2022r.
Imię i nazwisko oraz nr uprawnień zawodowych kierownika prac	Mirosław Borowiecki Nr uprawnień 15757
Dokument podpisano elektronicznie przez	DRAFT Marek Zawadzki

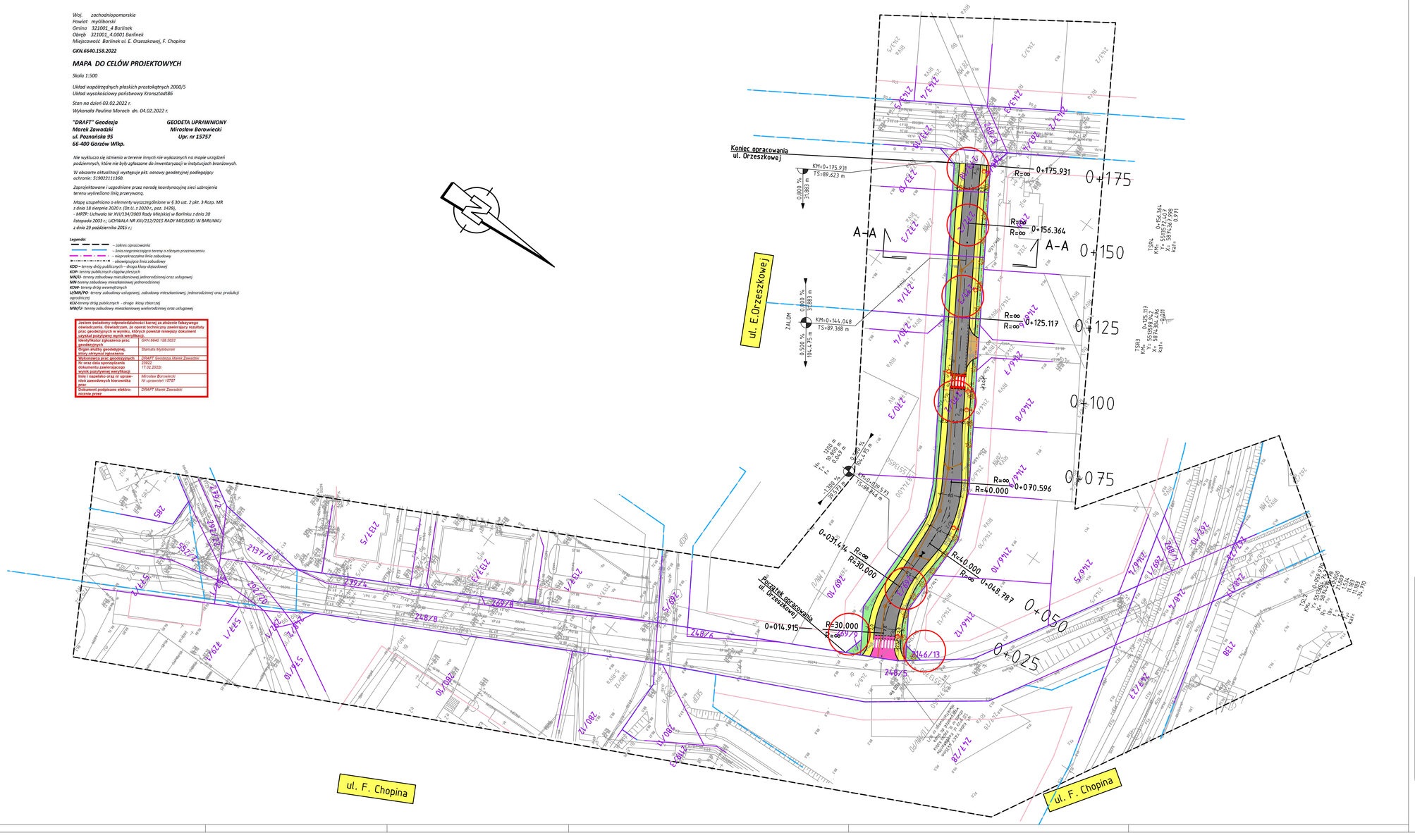

LEGENDA

- Jezdnia z kostki betonowej kolor szary - bez fazy
- Chodnik z kostki betonowej bez fazy kolor szary
- Zjazdy z kostki betonowej bez fazy kolor grafit
- Zieleń
- Progi zwalniające z kostki betonowej - bez fazy - kolor czerwony
- Jezdnia z kostki betonowej kolor czerwony - bez fazy
- Obniżenie krawężnika
- 248/5 Numer działki objęty inwestycją
- Projektowana sieć oświetlenia drogowego- linia kablowa YAKY-żo 4x25mm2
- Projektowany słup oświetlenia drogowego- stalowy
- Drzewo do nasadzeń - Głóg
- Projektowana sieć drogowej kanalizacji deszczowej

RAMIKO
mgr inż. Radosław Ostraszewski
ul. Grzmiona 3
66-400 Jenin
NIP 853-191-59-11
telfax: 95-718-25-77
tel kom: 668 184 112
e-mail: ostraszewski@gmail.com

INWESTOR
Gmina Barlinek
ul. Niepodległości 20
74-320 Barlinek

Proces Inwestycyjny				
FAZA	PROJEKT BUDOWLANY			
Część	Drogowa			
Obiekt	**Budowa ul. E. Orzeszkowej w m. Barlinek**			
Adres	gm.: Barlinek , ul. E. Orzeszkowej działka nr : 269/9, 269/3, 2146/13, 270/2, 271/3, 272/2, 273/18			
Inwestor	GMINA BARLINEK			
Nr rysunku 2.1	**PROJEKT ZAGOSPODAROWANIA TERENU**			Skala 1:500
Autor	Imię i Nazwisko	Nr. Uprawnień	Data	Podpis
Projektant: branża drogowa	mgr inż. Radosław Ostraszewski	Upr. Bud. Nr LUKG/0024/POOD/04	07.2022	
Sprawdzenie: branża drogowa	mgr inż. Piotr Klepczyński	Upr. Bud. Nr WAM/0105/POOD/08	07.2022	

V21-4.1PZ 922V214.PLT 16.09.22