Mazowiecki Zarząd Dróg Wojewódzkich
w Warszawie
Rejon Drogowy Gostynin-Płock
ul. Krośniewicka 5, 09-500 Gostynin
tel. (24) 235 54 14, fax: (24) 235 25 43
(1)

OPIS TECHNICZNY

DO PROJEKTU STAŁEJ ORGANIZACJI RUCHU DROGA 581
(doświetlenie przejścia dla pieszych)

1. Droga wojewódzka nr 581
2. Lokalizacja znaków – teren zabudowany V=50/60 km/h
3. Droga klasy technicznej – G
4. Grupa wielkości znaków – średnie
5. Istniejące oznakowanie poziome, pionowe
6. Nawierzchnia bitumiczna – zgodnie z projektem organizacji ruchu
7. Chodniki – zgodnie z projektem organizacji ruchu
8. Ruch pieszy na przedmiotowym odcinku – mały
9. Natężenie ruchu pojazdów 2166 poj./dobę

Dokonano zmian polegających na wprowadzeniu doświetlenia przejścia dla pieszych w m. Gostynin DW nr.581 .

Zmiany wprowadził:

Pomoc Techniczna
Marek Wajszczak

DROGA WOJEWÓDZKA NR. 265

od km 10+665 do km 11+414

Mazowiecki Zarząd Dróg Wojewódzkich w Warszawie

Znak aktywny D-6 z doświetleniem przejscia dla pieszych
na wysięgniku nad osią jezdni zasilany energią słoneczną i wiatrową

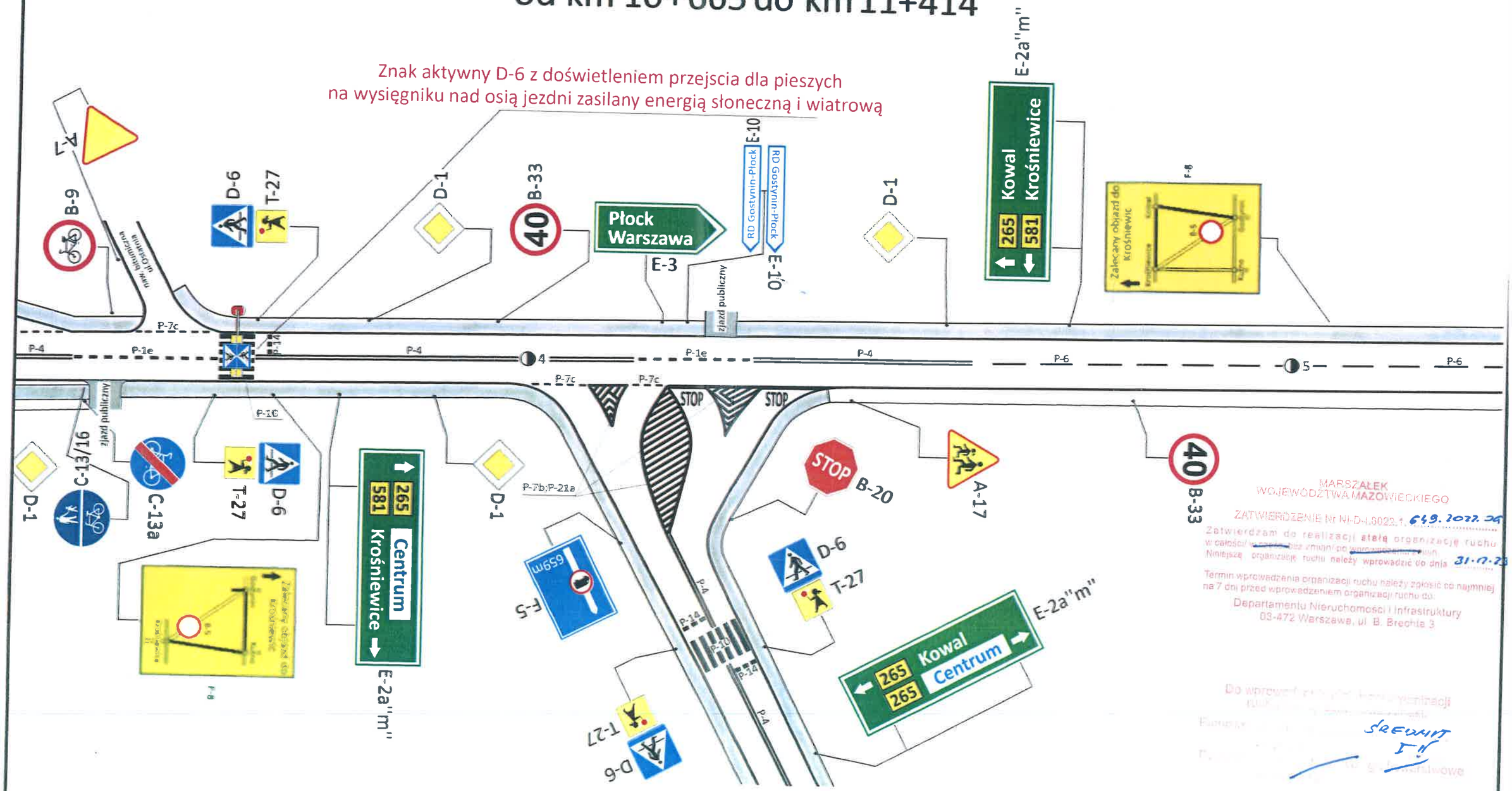

MARSZAŁEK WOJEWÓDZTWA MAZOWIECKIEGO
ZATWIERDZENIE Nr NI-D-I.8022.1.649.2022.26
Zatwierdzam do realizacji stałą organizację ruchu w całości/~~w części~~ bez zmian/~~po wprowadzeniu zmian~~.
Niniejszą organizację ruchu należy wprowadzić do dnia 31.07.23
Termin wprowadzenia organizacji ruchu należy zgłosić co najmniej na 7 dni przed wprowadzeniem organizacji ruchu do:
Departamentu Nieruchomości i Infrastruktury
03-472 Warszawa, ul. B. Brechta 3
Do wprowadzenia organizacji ruchu
Z upoważnienia Marszałka Województwa Mazowieckiego
Marek Wajszczak
Z-ca Dyrektora Departamentu
25 LIS. 2022

Cmentarz 200m

Cmentarz 200m

Drogowskaz E-10 umieścić 50m od skrzyżowania ul.Ostatnia
zgodnie z kierunkiem po prawej stronie drogi

ZMIANY WPROWADZIŁ Pomoc Techniczna Marek Wajszczak	PROJEKT STAŁEJ ORGANIZACJI RUCHU REJON DROGOWY GOSTYNIN-PŁOCK		D.W.NR. 265
	SKALA 1:500	NR.RYSUNKU 1	DATA CZERWIEC 2022

DROGA WOJEWÓDZKA NR. 581
od km 0+230 do km 0+842

Mazowiecki Zarząd Dróg Wojewódzkich w Warszawie
MARSZAŁEK WOJEWÓDZTWA MAZOWIECKIEGO

ZATWIERDZENIE Nr NI-D-I.8022.1. 682.2022.JG

Zatwierdzam do realizacji stałą organizację ruchu w całości/ w części bez zmian/ po wprowadzeniu zmian
Niniejszą organizację ruchu należy wprowadzić do dnia 31.12.23

Termin wprowadzenia organizacji ruchu należy zgłosić co najmniej na 7 dni przed wprowadzeniem organizacji ruchu do
Departamentu Nieruchomości i Infrastruktury
03-472 Warszawa, ul. B. Brechta 3

Do wprowadzenia niniejszej organizacji ruchu należy ustawić znaki:
Pionowe - wielkości: średnie
- typ: duże
Poziome: ciągłe / przerywane / grubowarstwowe
Zolkiewski

Z up. Marszałka Województwa
25 LIS. 2022
Zastępca Dyrektora Departamentu Nieruchomości i Infrastruktury do spraw Zarządu Drogowego

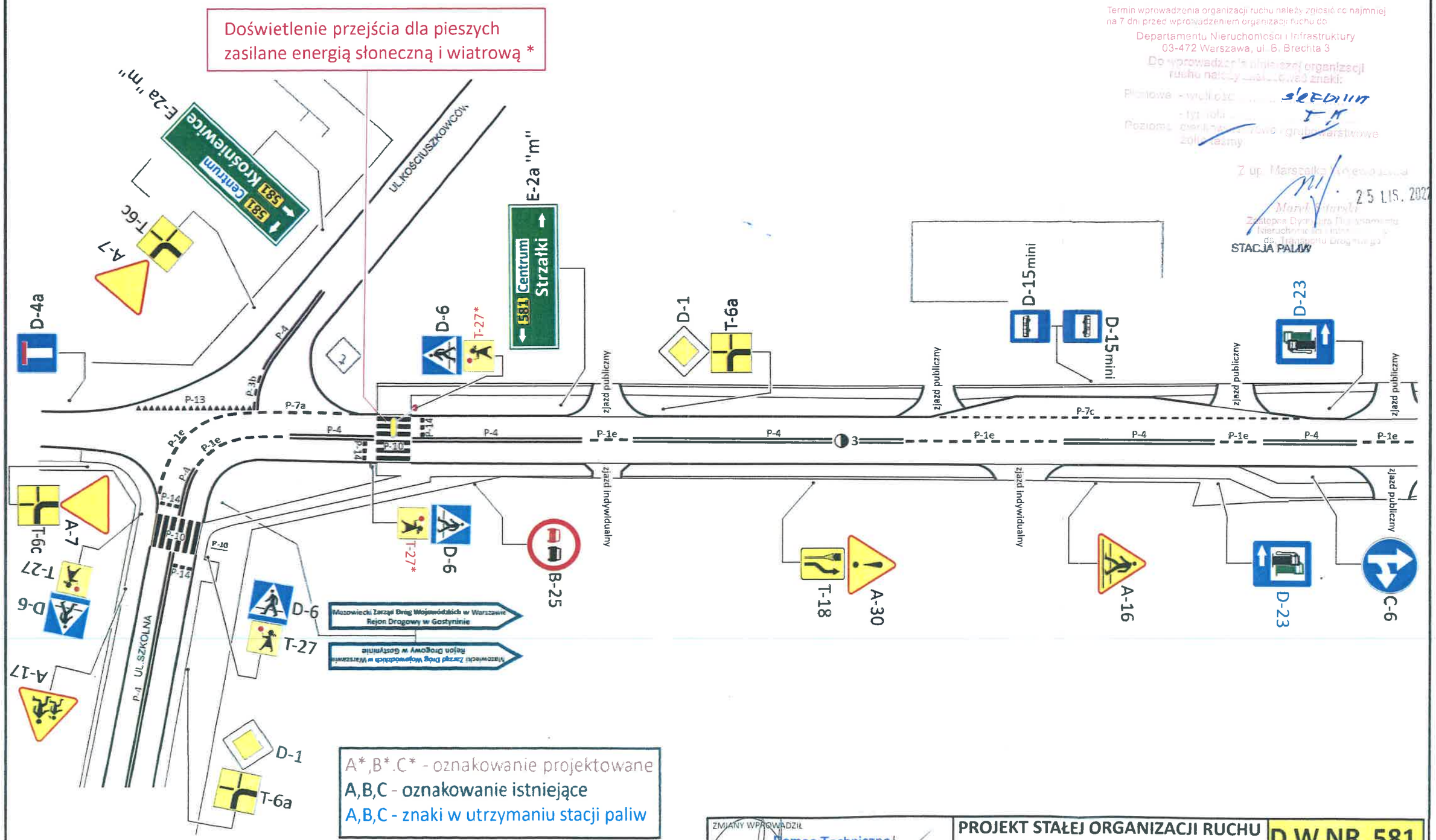

ZMIANY WPROWADZIŁ Pomoc Techniczna Marek Wajszczak	PROJEKT STAŁEJ ORGANIZACJI RUCHU REJON DROGOWY GOSTYNIN-PŁOCK		D.W.NR. 581
	SKALA 1:500	NR.RYSUNKU 2	DATA CZERWIEC 2022

DROGA WOJEWÓDZKA NR. 581
od km 0+230 do km 0+842

Mazowiecki Zarząd Dróg Wojewódzkich w Warszawie

MARSZAŁEK WOJEWÓDZTWA MAZOWIECKIEGO

ZATWIERDZENIE Nr NI-D-I.8022.1. 882.2022.JG

Zatwierdzam do realizacji stałą organizację ruchu w całości/~~w przeważającej części~~ z zmianami po wprowadzeniu zmian.
Niniejszą organizację ruchu należy wprowadzić do dnia 31.12.23

Termin wprowadzenia organizacji ruchu należy zgłosić co najmniej na 7 dni przed wprowadzeniem organizacji ruchu do
Departamentu Nieruchomości i Infrastruktury
03-472 Warszawa, ul. B. Brechta 3

Do wprowadzenia niniejszej organizacji ruchu należy zawiadomić osoby:
Pełnowm. - wojskowe
- Tyrolski
Pogotowie ratunkowe, ratownictwo górnicze, ratownictwo wodne, zakłady komunalne
skrzyżowanie I II

Z up. Marszałka Województwa
Marek Wiśniewski
Zastępca Dyrektora Departamentu Nieruchomości i Infrastruktury ds. Transportu Drogowego
25 LIS. 2022

Doświetlenie przejścia dla pieszych zasilane energią słoneczną i wiatrową *

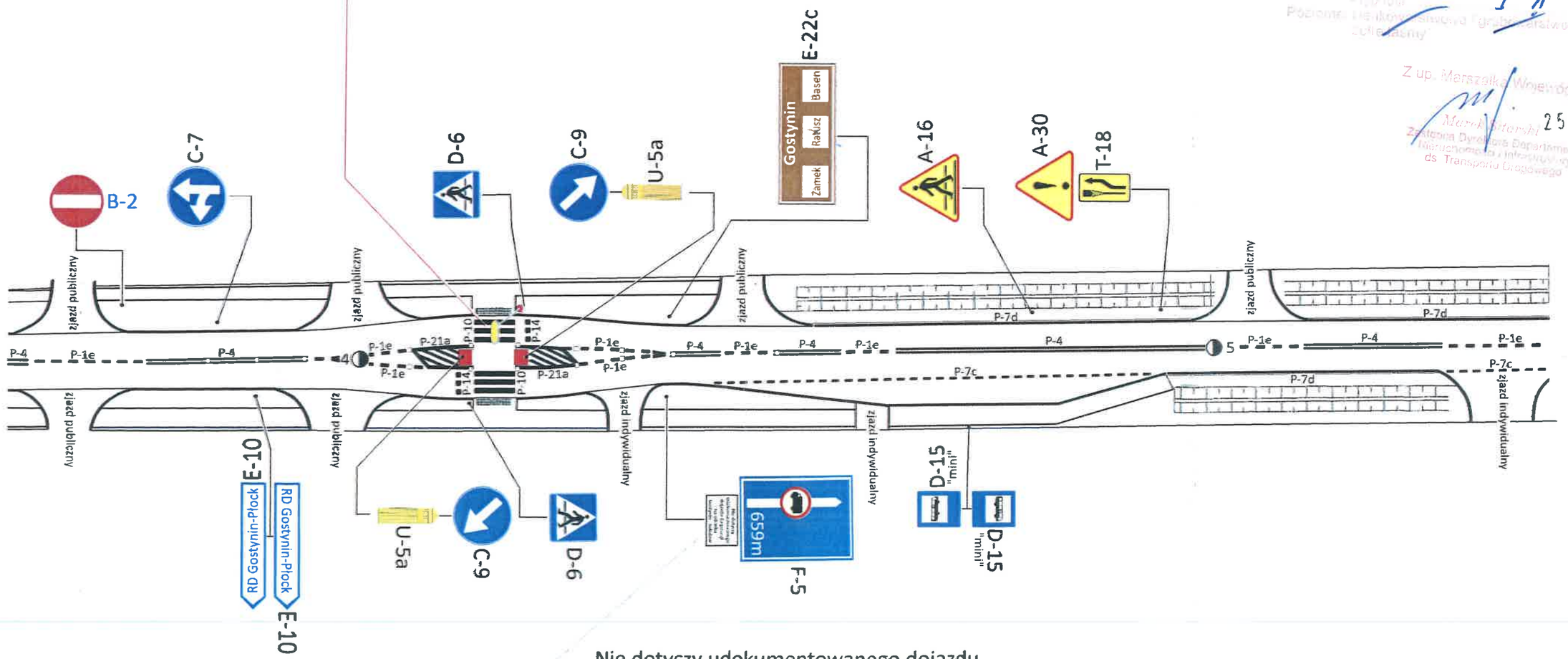

Nie dotyczy udokumentowanego dojazdu do posesji na odcinku Gostynin - Sokołów

A*,B*.C* - oznakowanie projektowane
A,B,C - oznakowanie istniejące
A,B,C - znaki w utrzymaniu stacji paliw

ZMIANY WPROWADZIŁ Pomoc Techniczna
Marek Wajszczak

PROJEKT STAŁEJ ORGANIZACJI RUCHU REJON DROGOWY GOSTYNIN-PŁOCK		D.W.NR. 581
SKALA 1:500	NR.RYSUNKU 3	DATA CZERWIEC 2022

DROGA WOJEWÓDZKA NR. 573

Mazowiecki Zarząd Dróg Wojewódzkich w Warszawie

ZNAK AKTYWNY D-6 Z OŚWIETLENIEM PRZEJŚCIA DLA PIESZYCH NA WYSIĘGNIKU NAD DRĄ JEZDNĄ, ZASILANY ENERGIĄ SŁONECZNĄ I WIATROWĄ

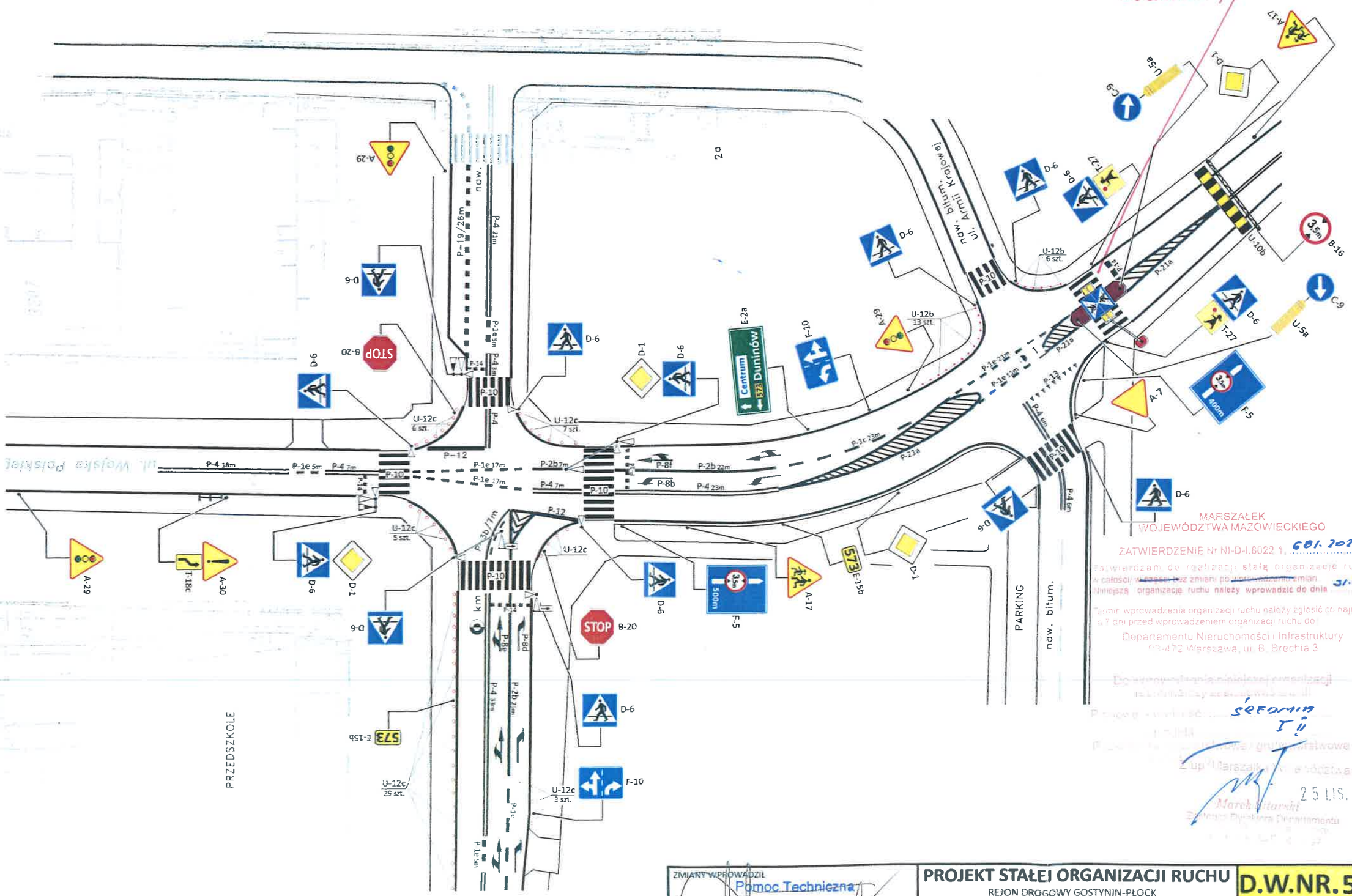

ZMIANY WPROWADZIŁ Pomoc Techniczna Marek Wajszczak	PROJEKT STAŁEJ ORGANIZACJI RUCHU REJON DROGOWY GOSTYNIN-PŁOCK		D.W.NR.573
	SKALA 1:500	NR.RYSUNKU 4	DATA CZERWIEC 2022