

PROJEKTOWANIE I NADZÓR BUDOWY DRÓG I MOSTÓW

Zbigniew Radziszewski

18 – 230 Ciechanowiec, ul. Parkowa 2A,

tel. (086) 2771 – 064, tel. kom. 0-604-591-683

e-mail: zbiradz@wp.pl

1

MATERIAŁY DO WYCINKI DRZEW:

„Rozbudowa drogi gminnej Nr 109490B
od drogi wojewódzkiej Nr 690 do m. Skiwy Duże – Skiwy Małe”.

Inwestor: Wójt Gminy Siemiatycze
Adres Inwestora: Tadeusza Kościuszki 85
17-300 Siemiatycze

Projektant: Łukasz Radziszewski
upr. Nr PDL/0030/POOD/11

mgr inż. Łukasz Radziszewski
Uprawnienia budowlane do projektowania
bez ograniczeń w specjalności drogowej
nr ewid. PDL/0030/POOD/11

Współpraca: Zbigniew Radziszewski
upr. Nr D.O.D.P.-13/94

Zbigniew Radziszewski
Uprawniony do kierowania, nadzorowania
i kontroli budowy dróg i obiektów mostowych
Nr D.O.D.P.-13/94

Sprawdzający: Mirosław Łuniewski
upr. nr UAN7342-108/94, Łom33/86

Mirosław Łuniewski
Upraw. proj. i nadz. budowy
Spec. konstr.-inżyn. kr. dróg
Upr. Nr UAN 7342-108/94, Łom 33/86

PLAN WYRĘBU DRZEŹ NA SEZON 2021/2022

Lp	Numer i relacja drogi	Nr ewidencyjny działki, obręb	Gatunek drzewa	Średnica drzewa (cm)	Obwód pnia drzewa mierzony na wys. 130 cm (cm)	Teren, na którym rośnie drzewo do wycinki	Przyczyna usunięcia drzewa na podstawie Ustawy z dn. 16 kwietnia 2004r. o ochronie przyrody (Dz. U. z 2009r Nr151, poz. 1220)	Termin zamierzonego wycięcia drzewa do dnia
1	2	3	4	5	6	7	8	9
1	Nr 109490B na odcinku od dr. woj. Nr 690 do m. Skiwy Duże – Skiwy Małe	85 Skiwy Duże	Grusza polna (dzika)	Ø 70	220	poza koroną	Art. 86 ust. 1, pkt. 6	31.12.2021r.
2		85 Skiwy Duże	Topola	Ø 60	190	poza koroną	Art. 86 ust. 1, pkt. 6	31.12.2021r.
3		85 Skiwy Duże	Topola	Ø 70	220	poza koroną	Art. 86 ust. 1, pkt. 6	31.12.2021r.
4		85 Skiwy Duże	Topola	Ø 70	220	poza koroną	Art. 86 ust. 1, pkt. 6	31.12.2021r.
5		85 Skiwy Duże	Topola	Ø 80	250	poza koroną	Art. 86 ust. 1, pkt. 6	31.12.2021r.
6		85 Skiwy Duże	Topola	Ø 100	315	poza koroną	Art. 86 ust. 1, pkt. 6	31.12.2021r.
7		85 Skiwy Duże	Topola	Ø 110	345	poza koroną	Art. 86 ust. 1, pkt. 6	31.12.2021r.
8		85 Skiwy Duże	Klon	Ø 30	95	poza koroną	Art. 86 ust. 1, pkt. 6	31.12.2021r.
9		85 Skiwy Duże	Akacja	Ø 40	125	poza koroną	Art. 86 ust. 1, pkt. 6	31.12.2021r.
10		85 Skiwy Duże	Brzoza	Ø 60	190	poza koroną	Art. 86 ust. 1, pkt. 6	31.12.2021r.
11		85 Skiwy Duże	Akacja	Ø 20	60	poza koroną	Art. 86 ust. 1, pkt. 6	31.12.2021r.
12		85 Skiwy Duże	Akacja	Ø 30	95	poza koroną	Art. 86 ust. 1, pkt. 6	31.12.2021r.
13		85 Skiwy Duże	Akacja	Ø 25	80	poza koroną	Art. 86 ust. 1, pkt. 6	31.12.2021r.
14		85 Skiwy Duże	Akacja	Ø 40	125	poza koroną	Art. 86 ust. 1, pkt. 6	31.12.2021r.
15		85 Skiwy Duże	Akacja	Ø 25	80	poza koroną	Art. 86 ust. 1, pkt. 6	31.12.2021r.
16		85 Skiwy Duże	Akacja	Ø 40	95	poza koroną	Art. 86 ust. 1, pkt. 6	31.12.2021r.
17		85 Skiwy Duże	Jesion	Ø 20	60	poza koroną	Art. 86 ust. 1, pkt. 6	31.12.2021r.
18		85 Skiwy Duże	Akacja	Ø 20	60	poza koroną	Art. 86 ust. 1, pkt. 6	31.12.2021r.
19		85 Skiwy Duże	Akacja	Ø 40	95	poza koroną	Art. 86 ust. 1, pkt. 6	31.12.2021r.
20		85 Skiwy Duże	Akacja	Ø 45	140	poza koroną	Art. 86 ust. 1, pkt. 6	31.12.2021r.

21	85 Skiwy Duże	Akacja	Ø 35	110	poza koroną	Art. 86 ust. 1, pkt. 6	31.12.2021r.
22	85 Skiwy Duże	Akacja	Ø 35	110	poza koroną	Art. 86 ust. 1, pkt. 6	31.12.2021r.
23	85 Skiwy Duże	Akacja	Ø 20	60	poza koroną	Art. 86 ust. 1, pkt. 6	31.12.2021r.
24	85 Skiwy Duże	Akacja	Ø 30	95	poza koroną	Art. 86 ust. 1, pkt. 6	31.12.2021r.
25	85 Skiwy Duże	Akacja	Ø 25	80	poza koroną	Art. 86 ust. 1, pkt. 6	31.12.2021r.
26	85 Skiwy Duże	Akacja	Ø 45	140	poza koroną	Art. 86 ust. 1, pkt. 6	31.12.2021r.
27	85 Skiwy Duże	Akacja	Ø 30	95	poza koroną	Art. 86 ust. 1, pkt. 6	31.12.2021r.
28	85 Skiwy Duże	Akacja	Ø 40	125	poza koroną	Art. 86 ust. 1, pkt. 6	31.12.2021r.
29	85 Skiwy Duże	Topola	Ø 80	250	poza koroną	Art. 86 ust. 1, pkt. 6	31.12.2021r.
30	85 Skiwy Duże	Topola	Ø 20	60	poza koroną	Art. 86 ust. 1, pkt. 6	31.12.2021r.
31	85 Skiwy Duże	Jesion	Ø 60	190	poza koroną	Art. 86 ust. 1, pkt. 6	31.12.2021r.
32	85 Skiwy Duże	Jesion	Ø 25	80	poza koroną	Art. 86 ust. 1, pkt. 6	31.12.2021r.
33	85 Skiwy Duże	Topola	Ø 75	235	poza koroną	Art. 86 ust. 1, pkt. 6	31.12.2021r.
34	85 Skiwy Duże	Jesion	Ø 25	80	poza koroną	Art. 86 ust. 1, pkt. 6	31.12.2021r.
35	85 Skiwy Duże	Jesion	Ø 25	80	poza koroną	Art. 86 ust. 1, pkt. 6	31.12.2021r.
36	85 Skiwy Duże	Jesion	Ø 30	95	poza koroną	Art. 86 ust. 1, pkt. 6	31.12.2021r.
37	85 Skiwy Duże	Jesion	Ø 40	125	poza koroną	Art. 86 ust. 1, pkt. 6	31.12.2021r.
38	85 Skiwy Duże	Jesion	Ø 30	95	poza koroną	Art. 86 ust. 1, pkt. 6	31.12.2021r.
39	85 Skiwy Duże	Śliwa dzika	Ø 25	80	poza koroną	Art. 86 ust. 1, pkt. 6	31.12.2021r.
40	85 Skiwy Duże	Jesion	Ø 16	50	poza koroną	Art. 86 ust. 1, pkt. 6	31.12.2021r.
41	85 Skiwy Duże	Jesion	Ø 30	95	poza koroną	Art. 86 ust. 1, pkt. 6	31.12.2021r.
42	85 Skiwy Duże	Jesion	Ø 35	110	poza koroną	Art. 86 ust. 1, pkt. 6	31.12.2021r.
43	85 Skiwy Duże	Jesion	Ø 35	110	poza koroną	Art. 86 ust. 1, pkt. 6	31.12.2021r.
44	85 Skiwy Duże	Brzoza	Ø 25	80	poza koroną	Art. 86 ust. 1, pkt. 6	31.12.2021r.
45	85 Skiwy Duże	Jesion	Ø 35	110	poza koroną	Art. 86 ust. 1, pkt. 6	31.12.2021r.
46	85 Skiwy Duże	Jesion	Ø 40	125	poza koroną	Art. 86 ust. 1, pkt. 6	31.12.2021r.

47	108/2 Skiwy Duże	Topola	Ø 40	125	poza koroną	Art. 86 ust. 1, pkt. 6	31.12.2021r.
48	108/2 Skiwy Duże	Topola	Ø 40	125	poza koroną	Art. 86 ust. 1, pkt. 6	31.12.2021r.
49	108/2 Skiwy Duże	Topola	Ø 45	140	poza koroną	Art. 86 ust. 1, pkt. 6	31.12.2021r.
50	108/2 Skiwy Duże	Topola	Ø 40	125	poza koroną	Art. 86 ust. 1, pkt. 6	31.12.2021r.
51	108/2 Skiwy Duże	Lipa	Ø 30	95	poza koroną	Art. 86 ust. 1, pkt. 6	31.12.2021r.
52	108/2 Skiwy Duże	Jesion	Ø 35	110	poza koroną	Art. 86 ust. 1, pkt. 6	31.12.2021r.
53	108/2 Skiwy Duże	Jesion	Ø 70	220	poza koroną	Art. 86 ust. 1, pkt. 6	31.12.2021r.
54	108/2 Skiwy Duże	Kasztan	Ø 30	95	poza koroną	Art. 86 ust. 1, pkt. 6	31.12.2021r.
55	10/37 Skiwy Duże	Jesion	Ø 55	170	poza koroną	Art. 86 ust. 1, pkt. 6	31.12.2021r.
56	10/37 Skiwy Duże	Jesion	Ø 30	95	poza koroną	Art. 86 ust. 1, pkt. 6	31.12.2021r.
57	10/21 Skiwy Duże	Jesion	Ø 75	235	poza koroną	Art. 86 ust. 1, pkt. 6	31.12.2021r.
58	10/19 Skiwy Duże	Lipa	Ø 25	80	poza koroną	Art. 86 ust. 1, pkt. 6	31.12.2021r.
59	10/19 Skiwy Duże	Lipa	Ø 20	60	poza koroną	Art. 86 ust. 1, pkt. 6	31.12.2021r.
60	10/19 Skiwy Duże	Lipa	Ø 45	140	poza koroną	Art. 86 ust. 1, pkt. 6	31.12.2021r.
61	10/19 Skiwy Duże	Lipa	Ø 50	160	poza koroną	Art. 86 ust. 1, pkt. 6	31.12.2021r.
62	108/2 Skiwy Duże	Topola	Ø 50	160	poza koroną	Art. 86 ust. 1, pkt. 6	31.12.2021r.
63	108/2 Skiwy Duże	Jesion	Ø 90	280	poza koroną	Art. 86 ust. 1, pkt. 6	31.12.2021r.
64	10/19 Skiwy Duże	Lipa	Ø 50	160	poza koroną	Art. 86 ust. 1, pkt. 6	31.12.2021r.
65	10/19 Skiwy Duże	Lipa	Ø 50	160	poza koroną	Art. 86 ust. 1, pkt. 6	31.12.2021r.
66	10/19 Skiwy Duże	Lipa	Ø 35	110	poza koroną	Art. 86 ust. 1, pkt. 6	31.12.2021r.
67	108/2 Skiwy Duże	Topola	Ø 60	190	poza koroną	Art. 86 ust. 1, pkt. 6	31.12.2021r.
68	108/2 Skiwy Duże	Topola	Ø 80	250	poza koroną	Art. 86 ust. 1, pkt. 6	31.12.2021r.
69	108/2 Skiwy Duże	Topola	Ø 60	190	poza koroną	Art. 86 ust. 1, pkt. 6	31.12.2021r.
70	108/1 Skiwy Duże	Topola	Ø 55	170	poza koroną	Art. 86 ust. 1, pkt. 6	31.12.2021r.
71	113 Skiwy Małe	Lipa	Ø 50	160	poza koroną	Art. 86 ust. 1, pkt. 6	31.12.2021r.
72	113 Skiwy Małe	Lipa	Ø 25	80	poza koroną	Art. 86 ust. 1, pkt. 6	31.12.2021r.

73		113 Skiwy Mate	Lipa	Ø 20	60	poza koronę	Art. 86 ust. 1, pkt. 6	31.12.2021r.
74		113 Skiwy Mate	Jesion	Ø 25	80	poza koronę	Art. 86 ust. 1, pkt. 6	31.12.2021r.
75		113 Skiwy Mate	Lipa	Ø 50	160	poza koronę	Art. 86 ust. 1, pkt. 6	31.12.2021r.
76		113 Skiwy Mate	Lipa	Ø 70	220	poza koronę	Art. 86 ust. 1, pkt. 6	31.12.2021r.
77		113 Skiwy Mate	Lipa	Ø 50	160	poza koronę	Art. 86 ust. 1, pkt. 6	31.12.2021r.
78		113 Skiwy Mate	Jesion	Ø 30	95	poza koronę	Art. 86 ust. 1, pkt. 6	31.12.2021r.
79		113 Skiwy Mate	Jesion	Ø 40	125	poza koronę	Art. 86 ust. 1, pkt. 6	31.12.2021r.
80		113 Skiwy Mate	Jesion	Ø 30	95	poza koronę	Art. 86 ust. 1, pkt. 6	31.12.2021r.
81		113 Skiwy Mate	Jesion	Ø 40	125	poza koronę	Art. 86 ust. 1, pkt. 6	31.12.2021r.
82		113 Skiwy Mate	Jesion	Ø 90	280	poza koronę	Art. 86 ust. 1, pkt. 6	31.12.2021r.
83		113 Skiwy Mate	Wiąz	Ø 60	190	poza koronę	Art. 86 ust. 1, pkt. 6	31.12.2021r.
84		113 Skiwy Mate	Wiąz	Ø 40	125	poza koronę	Art. 86 ust. 1, pkt. 6	31.12.2021r.
85		113 Skiwy Mate	Wiąz	Ø 80	250	poza koronę	Art. 86 ust. 1, pkt. 6	31.12.2021r.

Zestawienie drzew do wycinki:

- Ø 16-25cm – 19 szt.
- Ø 26-35cm – 19 szt.
- Ø 36-45cm – 17 szt.
- Ø 46-55cm – 9 szt.
- Ø 56-65cm – 6 szt.
- Ø 66-75cm – 7 szt.
- Ø 76-85cm – 4 szt.
- Ø 86-95cm – 2 szt.
- Ø 106-115cm – 2 szt.

MAPA ORIENTACYJNA
SKALA 1: 25000



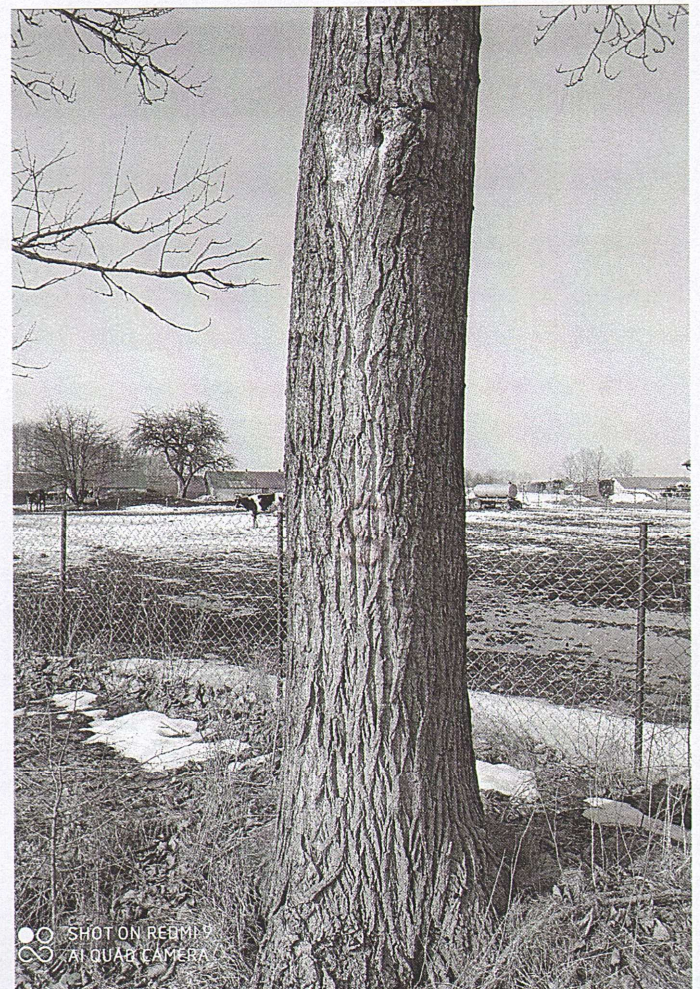
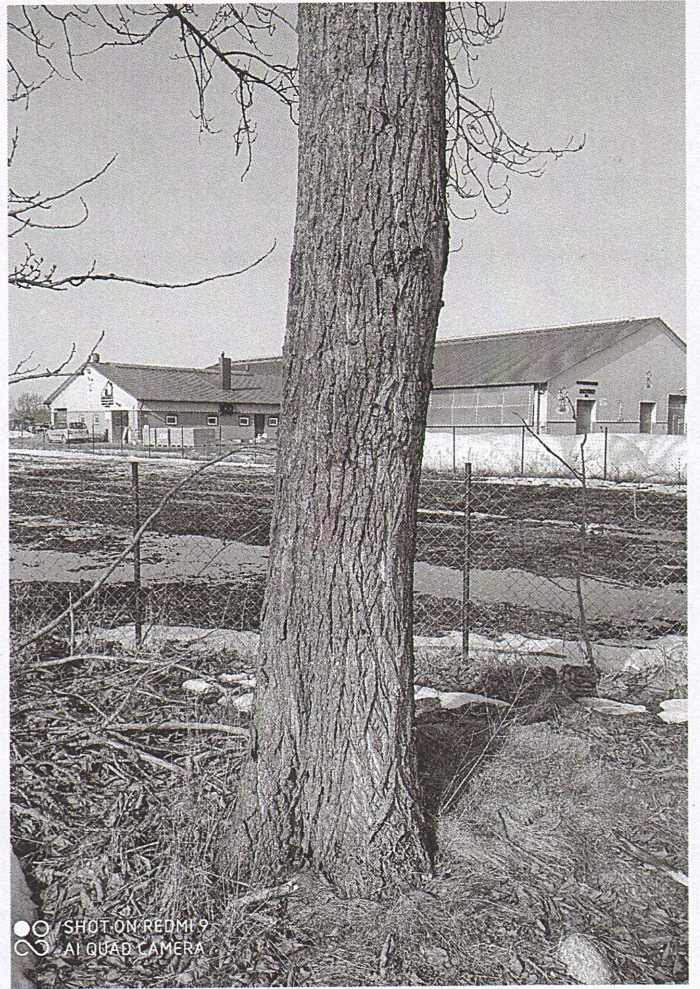

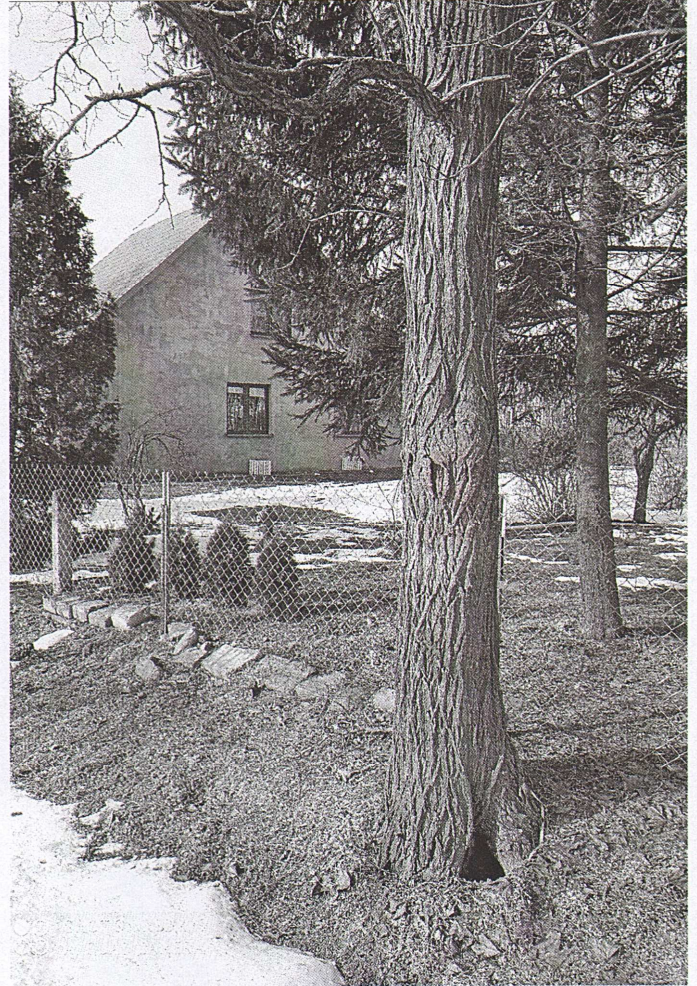
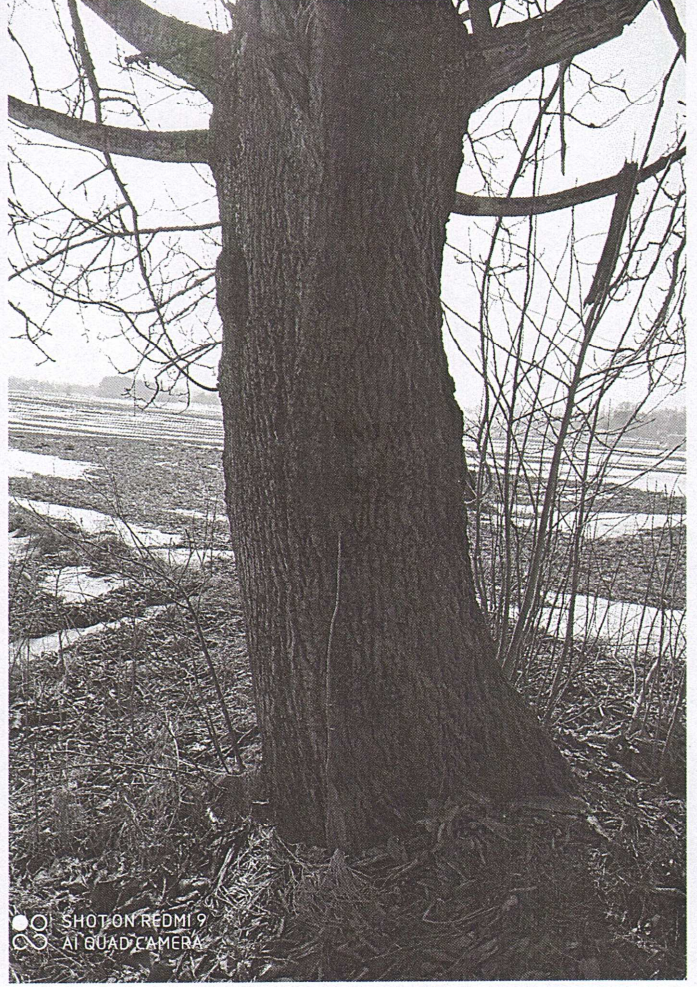

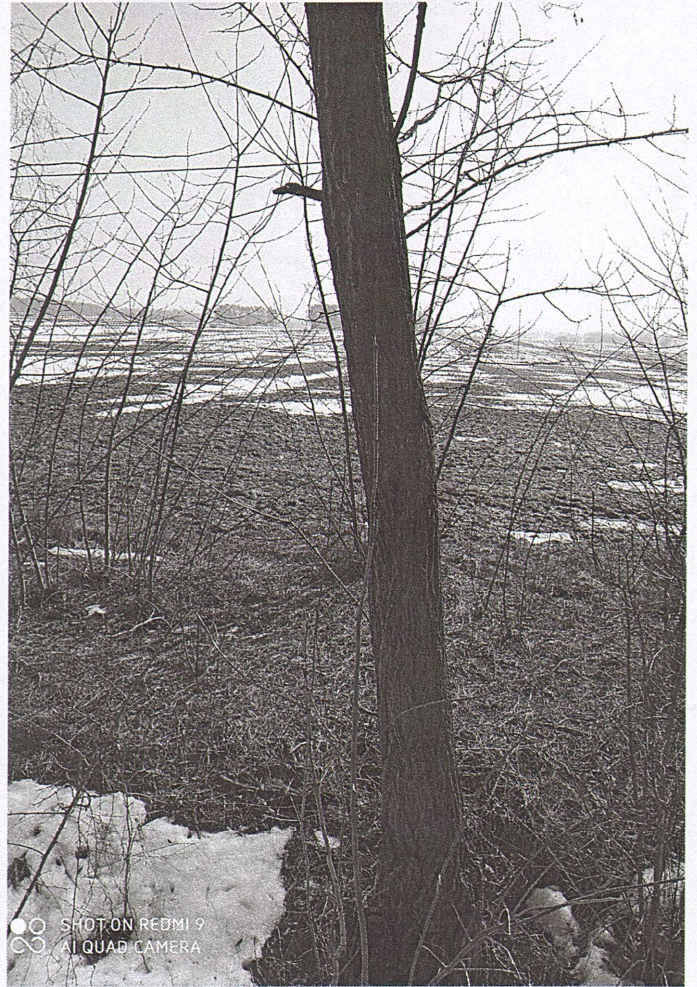





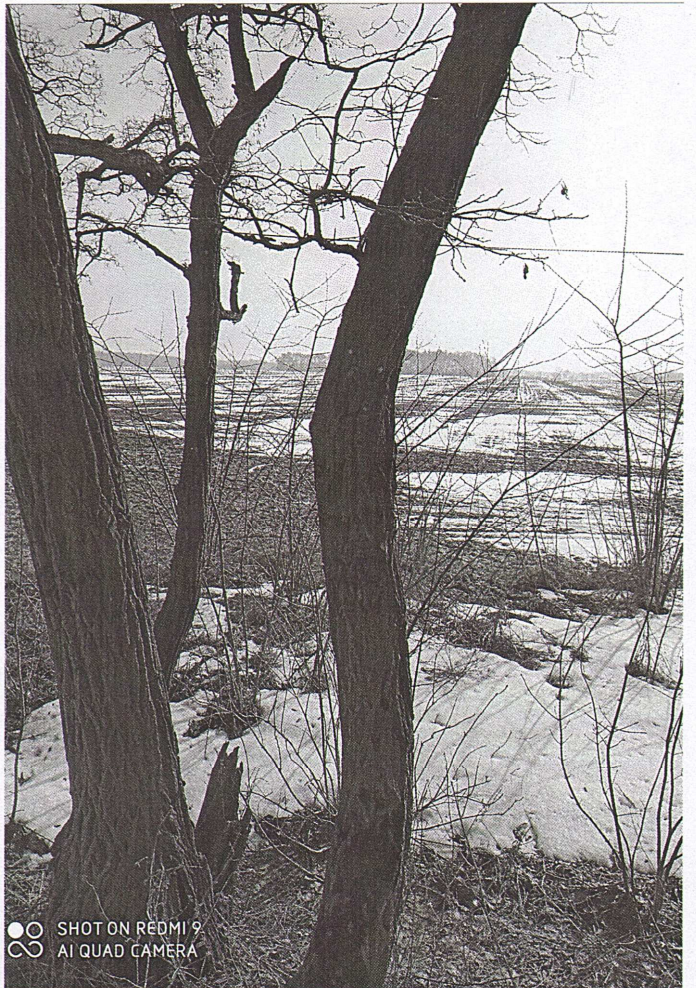

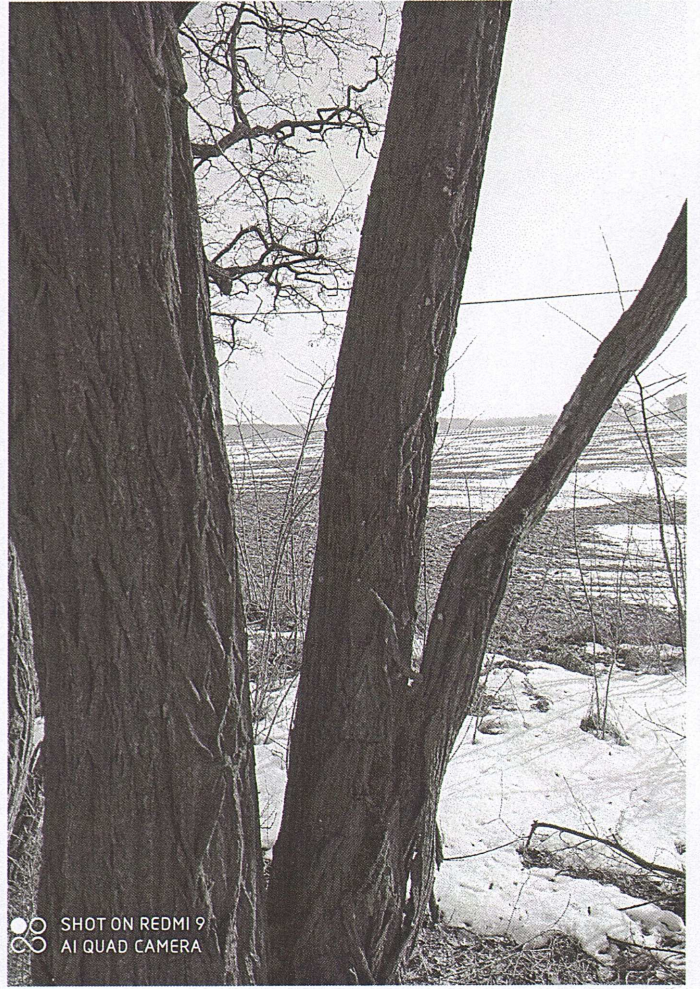

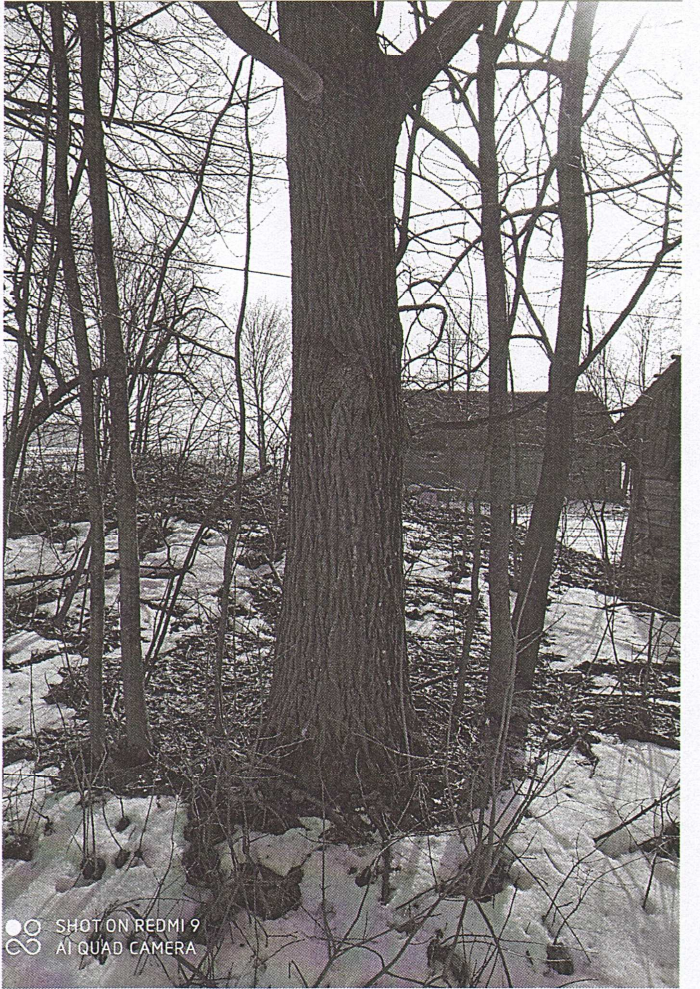
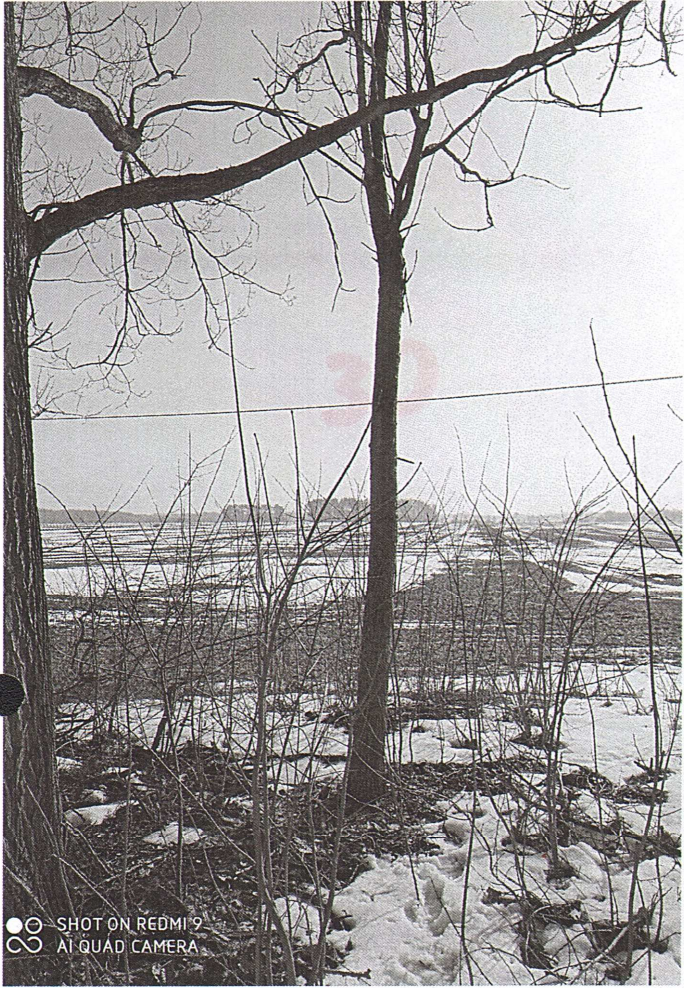



SHOT ON REDMI 9
AI QUAD CAMERA



SHOT ON REDMI 9
AI QUAD CAMERA



SHOT ON REDMI 9
AI QUAD CAMERA



SHOT ON REDMI 9
AI QUAD CAMERA

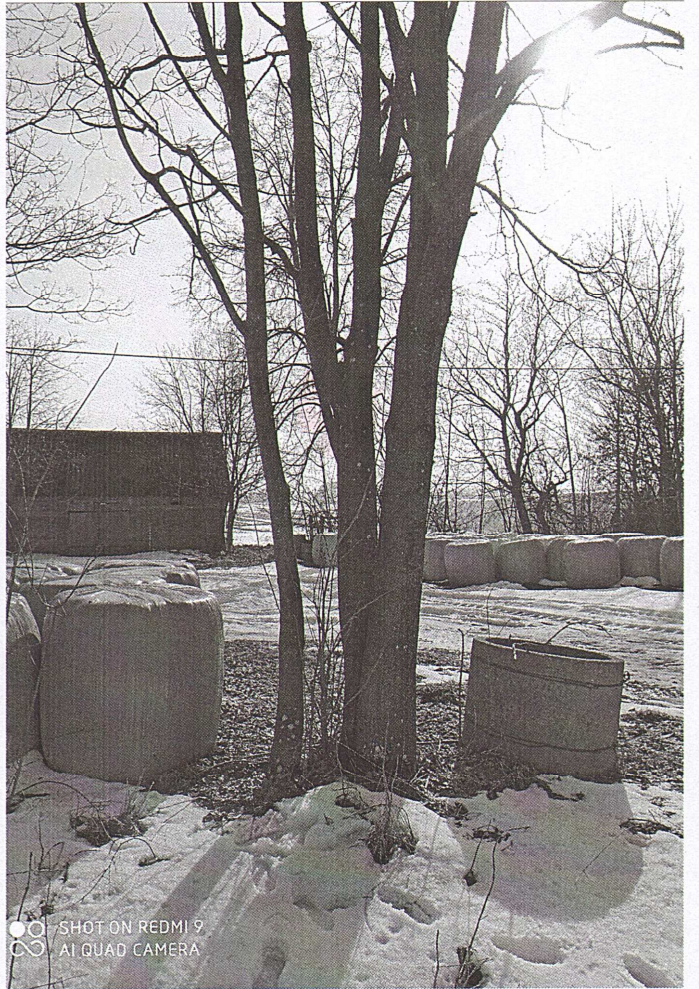
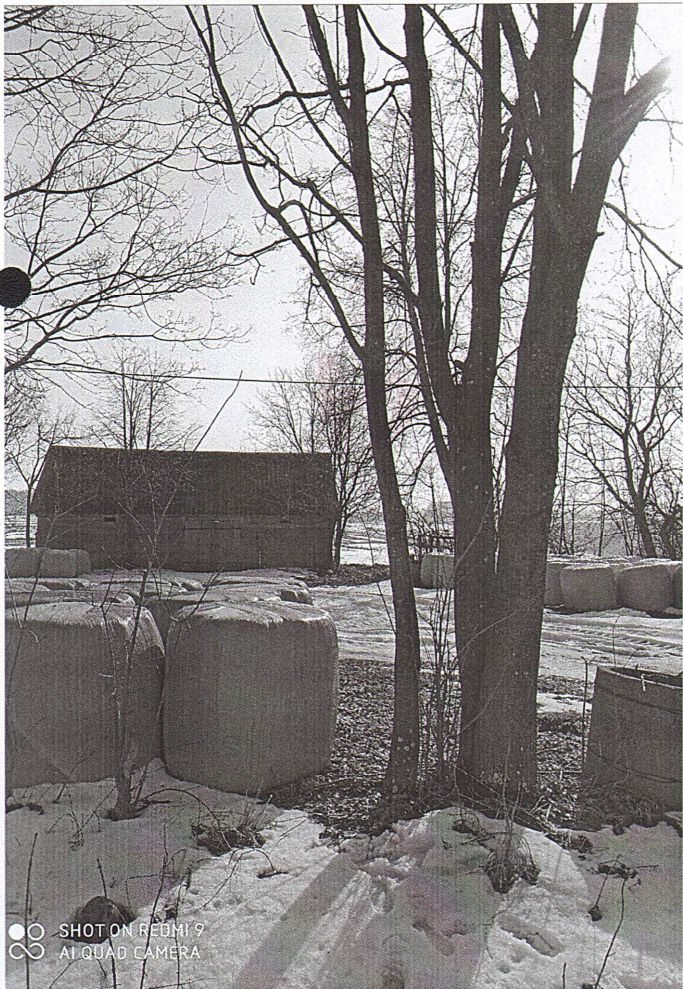

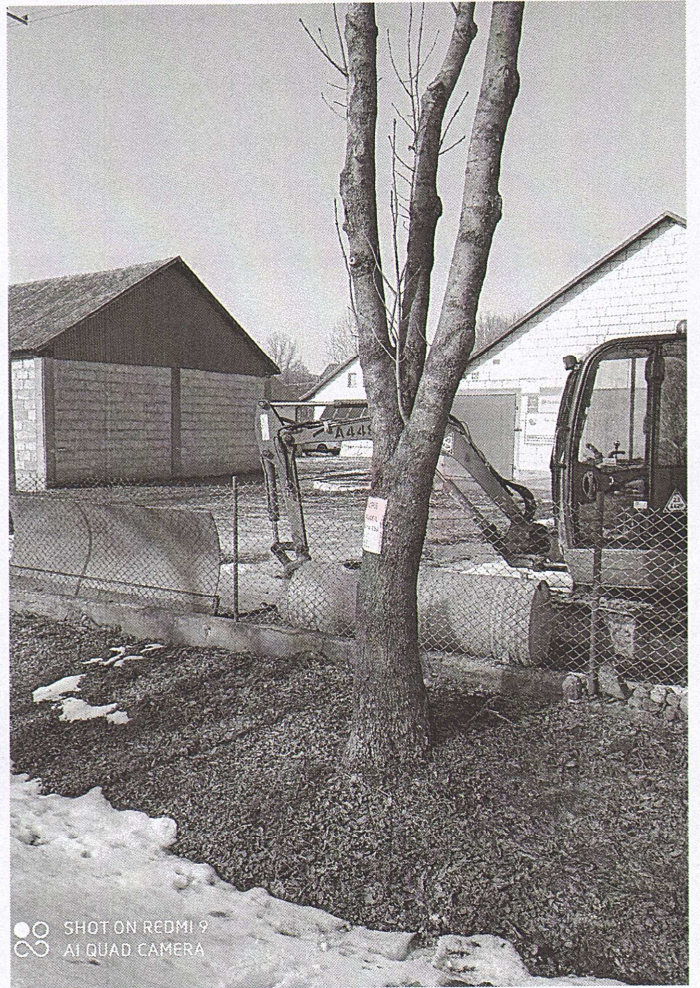

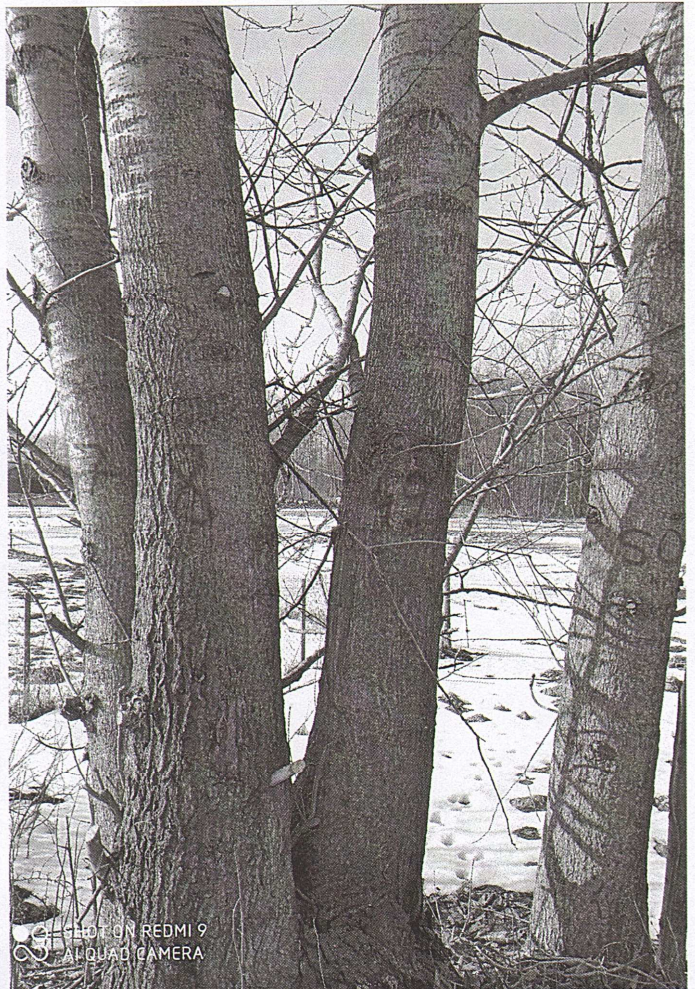

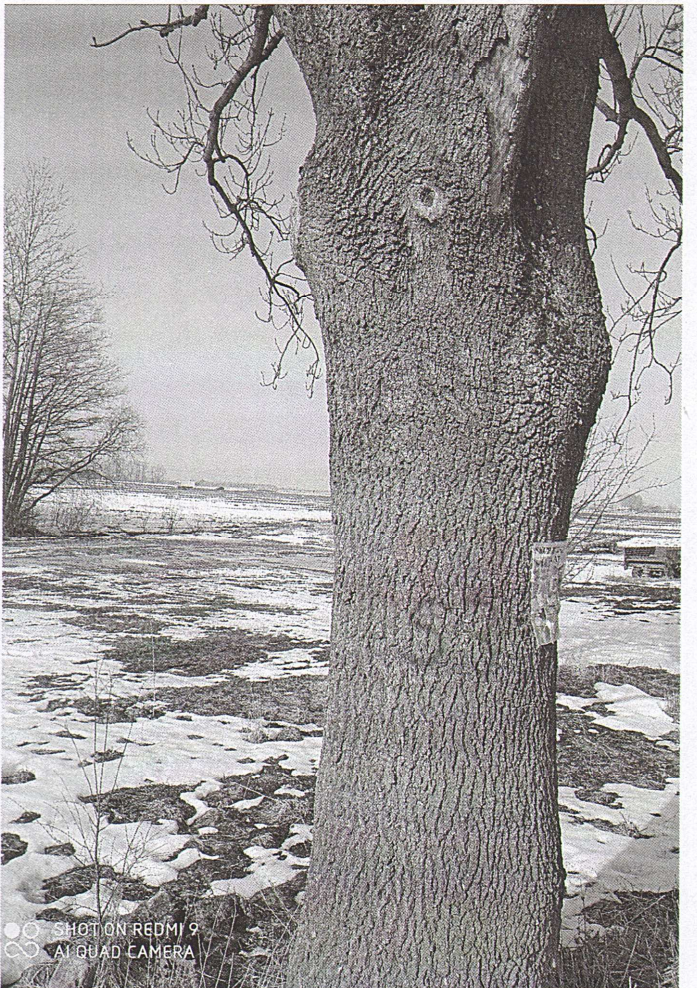
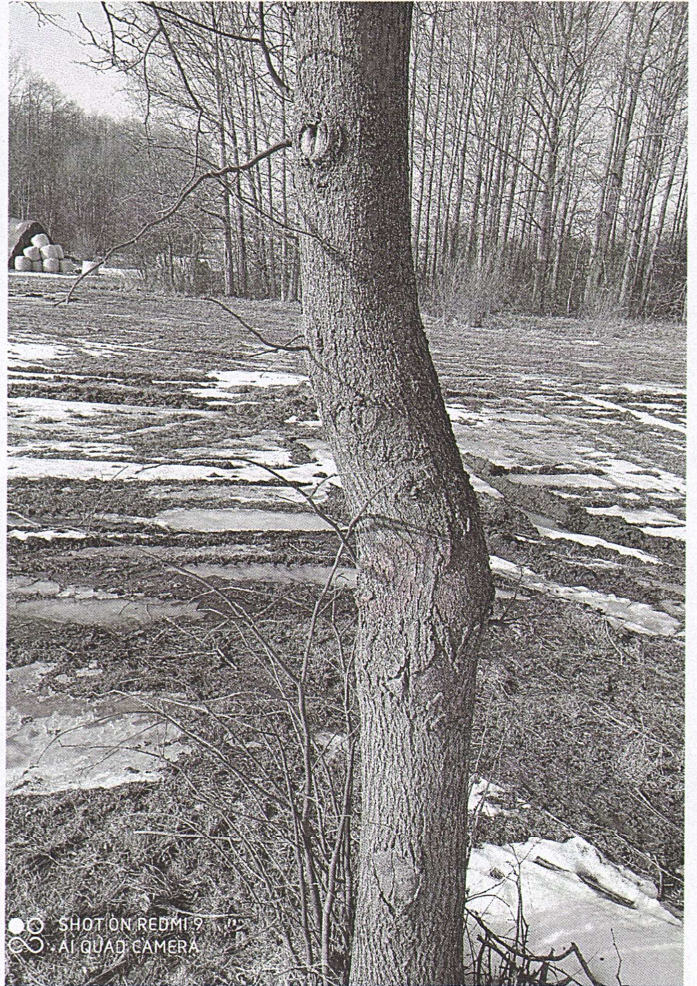

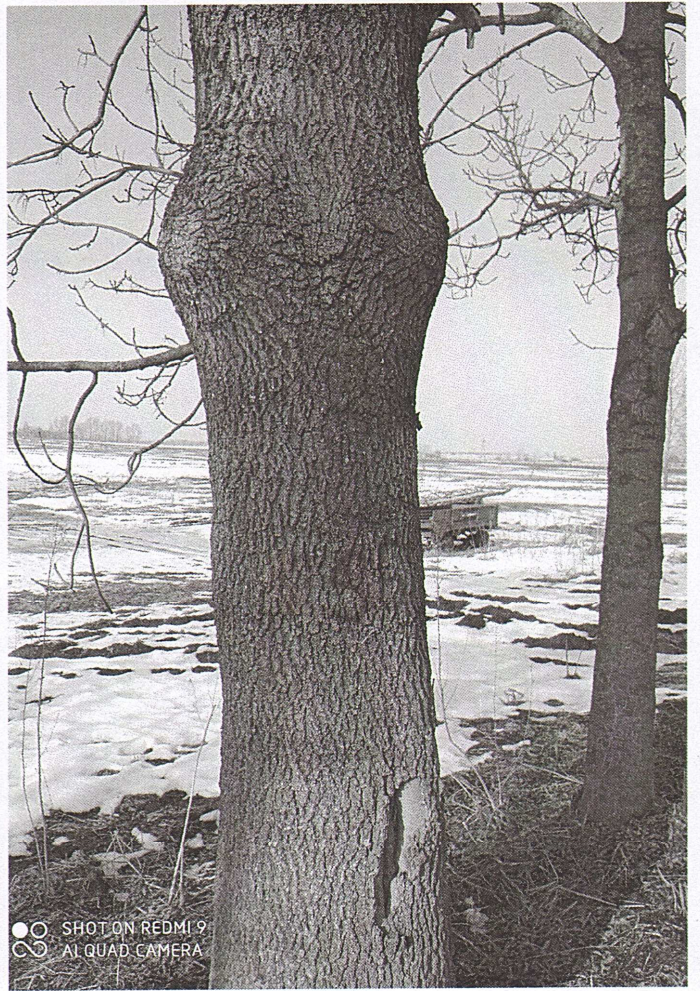



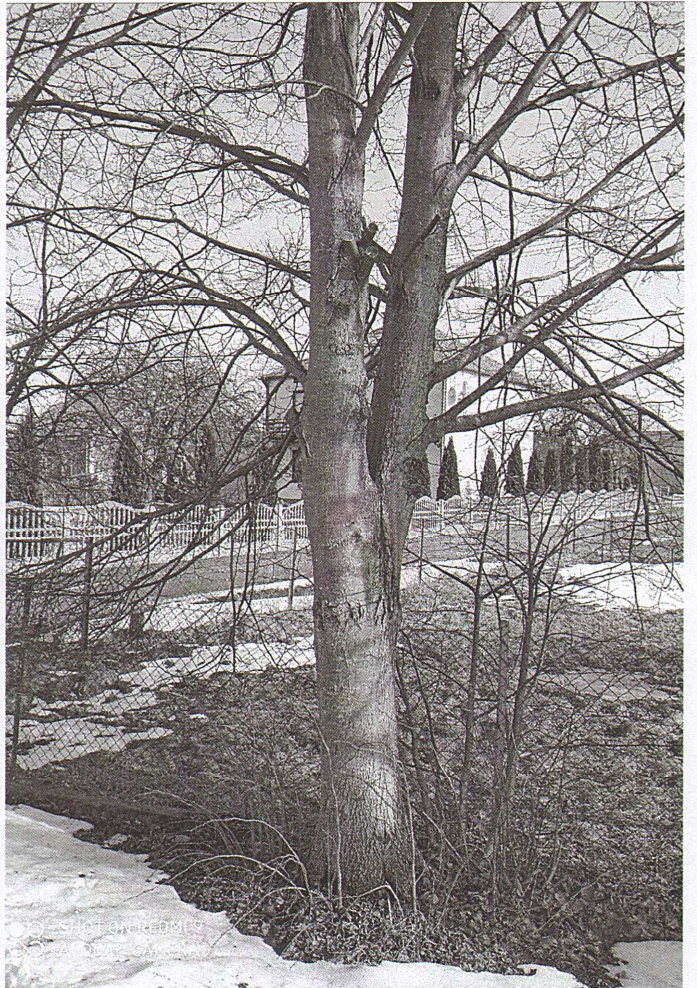
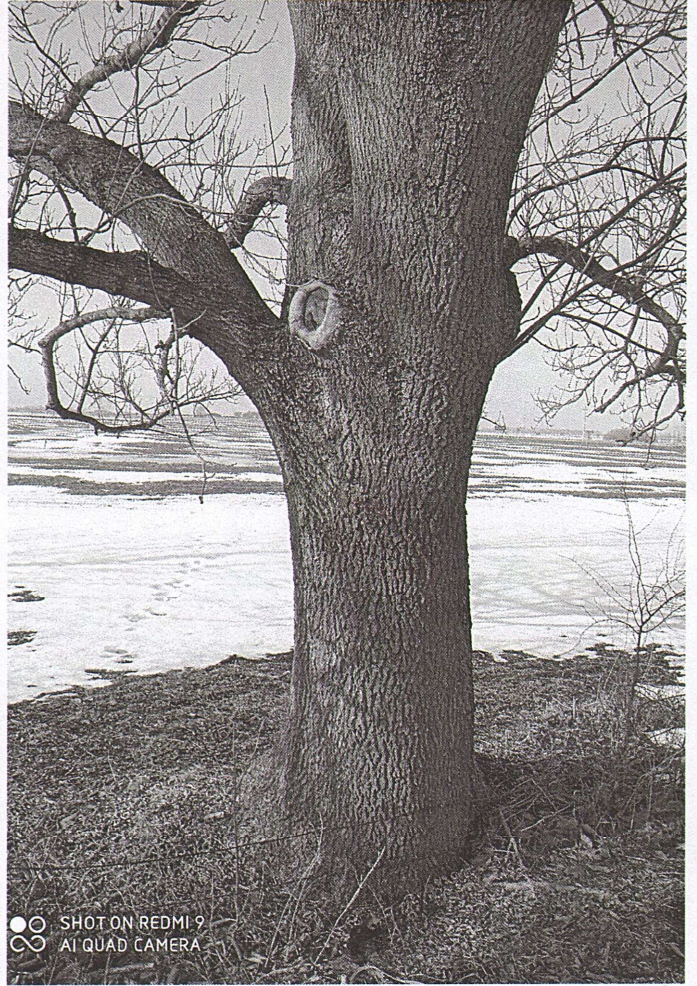

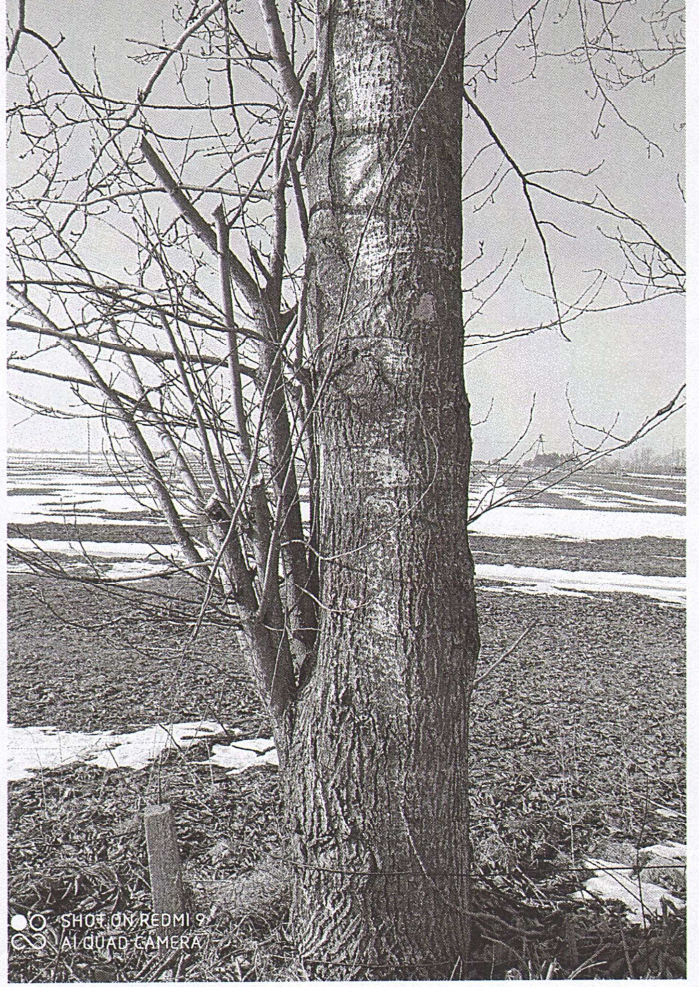



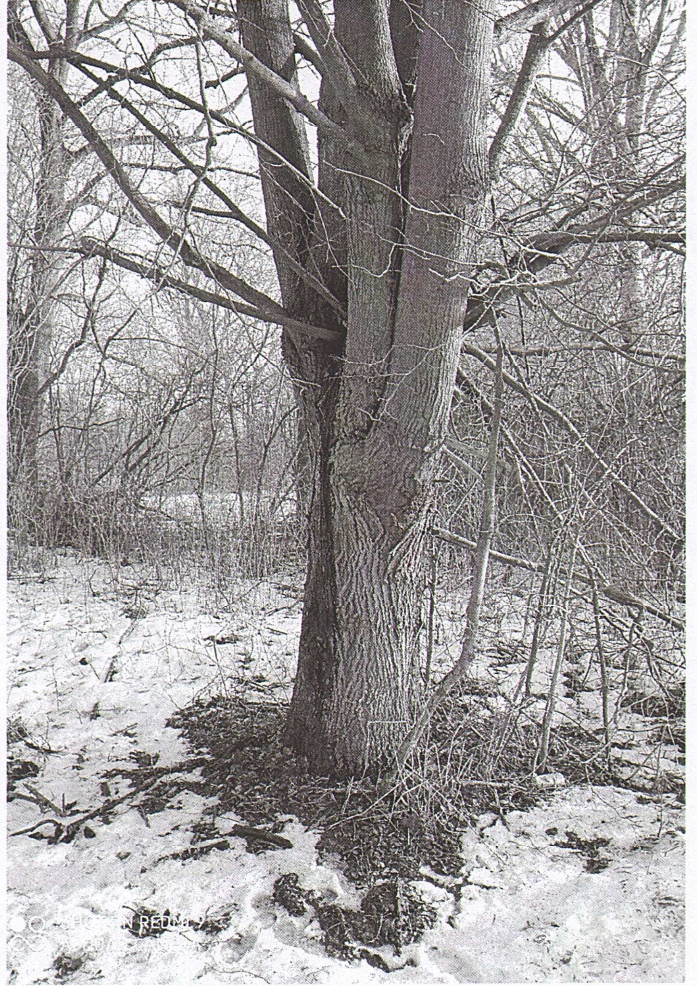

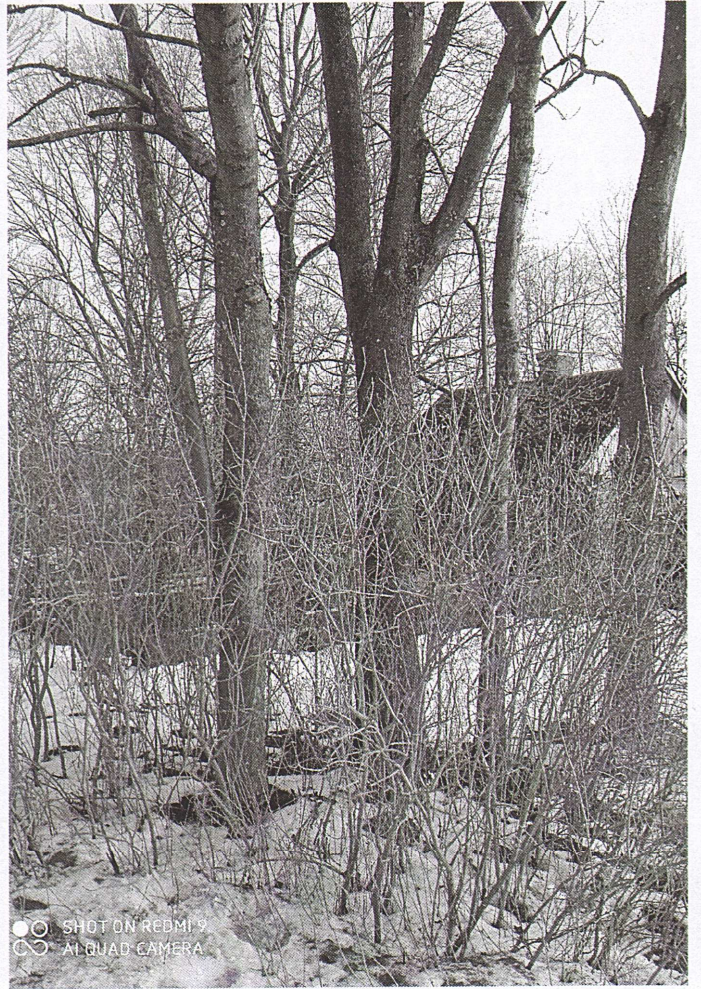



MAPA DO CELÓW PROJEKTOWYCH

Skala	1:500
Pozostanie obszaru opracowania	SKIWY Małe, działka nr: 113 SKIWY Duże, działka nr: 85, 108, 2 gmina wiejska Sienaluzycze
Nazwa granicy	201009_2_0035 SKIWY Małe 201009_2_0036 SKIWY Duże
Identyfikator i nazwa obszaru ewidencyjnego	BIURO URZĘDOWE GEODEZYJNO-KARTOGRAFICZNYCH ul. Włocławek 10, 17-300 Sienaluzycze, tel. (85) 653 60 57, fax (85) 653 60 58, nr uprawnień 1 40 40
Nazwa wykonawcy prac geodezyjnych	GEODEZYJNO-KARTOGRAFICZNYCH Tadek Krowczyński nr uprawnień 1 40 40
Identyfikator zgłoszenia prac geodezyjnych	GG-6640.634.2020
Numer księgi robót wykonawcy	124/2020
Układ współrzędnych prostokątnych płaskich	PUWG 2000 - strefa 8
Układ wysokości	PL-E/R/F2007-NH
Obszar który był przedmiotem aktualizacji	2021.01.26
Data opracowania mapy	
Nie wykaza się istnienia w terenie innych, nie wykazanych na niniejszej mapie urządzeń podziemnych, które nie były zgłoszone do inwentaryzacji lub o których brak jest informacji w instrukcjach branżowych.	
Kierownik prac geodezyjnych:	Opracowanie mapy:
<i>Tadek Krowczyński</i> mgr inż. Krzysztof Zakrzewski nr uprawnień 0182K 2486	<i>Wojciech Krowczyński</i> mgr inż. Krzysztof Zakrzewski nr uprawnień 0182K 2486

Pogadaniem, że niniejszy dokument został opracowany w wyniku prac geodezyjnych i kartograficznych, których rezultaty zawiera oparte technicznie opłaty do ewidencji materiałów planimetrycznego Zespołu Geodezyjnego i Kartograficznego Zastępstwa Miejskiego Zarządu Gminy Sienaluzycze, 23 Sienaluzycze, 17-300 Sienaluzycze.	
Identyfikator zgłoszenia prac geodezyjnych	GG-6640.634.2020
Organ Służby Geodezyjnej i Kartograficznej	Starosta Sienaluzycki
Wykonawca prac geodezyjnych	Biuro Usług Geodezyjno-Kartograficznych 17-300 Sienaluzycze, ul. Włocławek 3 NIP: 544-100-84-01 REG: 050436046 tel. (85) 653 68 57, fax (85) 653 68 58, kom. 604 202 263
Numer i data wystawienia protokołu	GG-6640.634.2020, 1 z dn. 2021-02-12
Inne i natywne oraz numer uprawnień zawodowych kierownika prac geodezyjnych	
GEODEZYJNO-KARTOGRAFICZNYCH Tadek Krowczyński nr uprawnień 1 40 40	

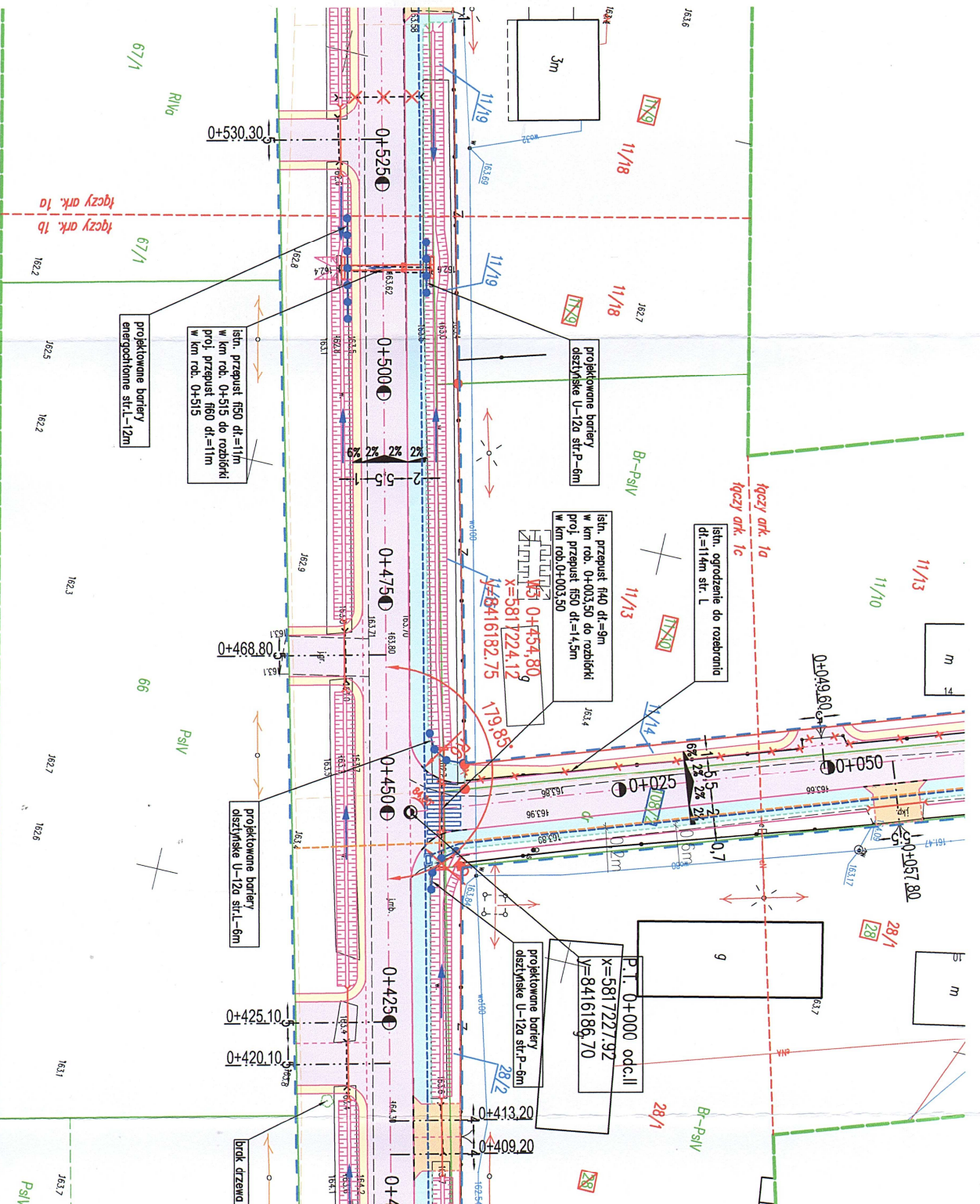

zagospodarowania terenu		PROJEKTOWANIE I NADZÓR BUDOWY DRÓG I MOSTÓW Zbigniew Radziszewski, 18-230 Ciedchanowice, ul. Parkowa 2a tel. (086) 2771 - 064 NIP: 722-111-57-04 regon 450162079	
Nr uprawnień	Podpis	Data	Skala
PDL/0030/POOD/11		10.05.2021r.	
UAN7342-108/94, Łom33/86		10.05.2021r.	1:500
PDL/0162/PWB/15		10.05.2021r.	1a

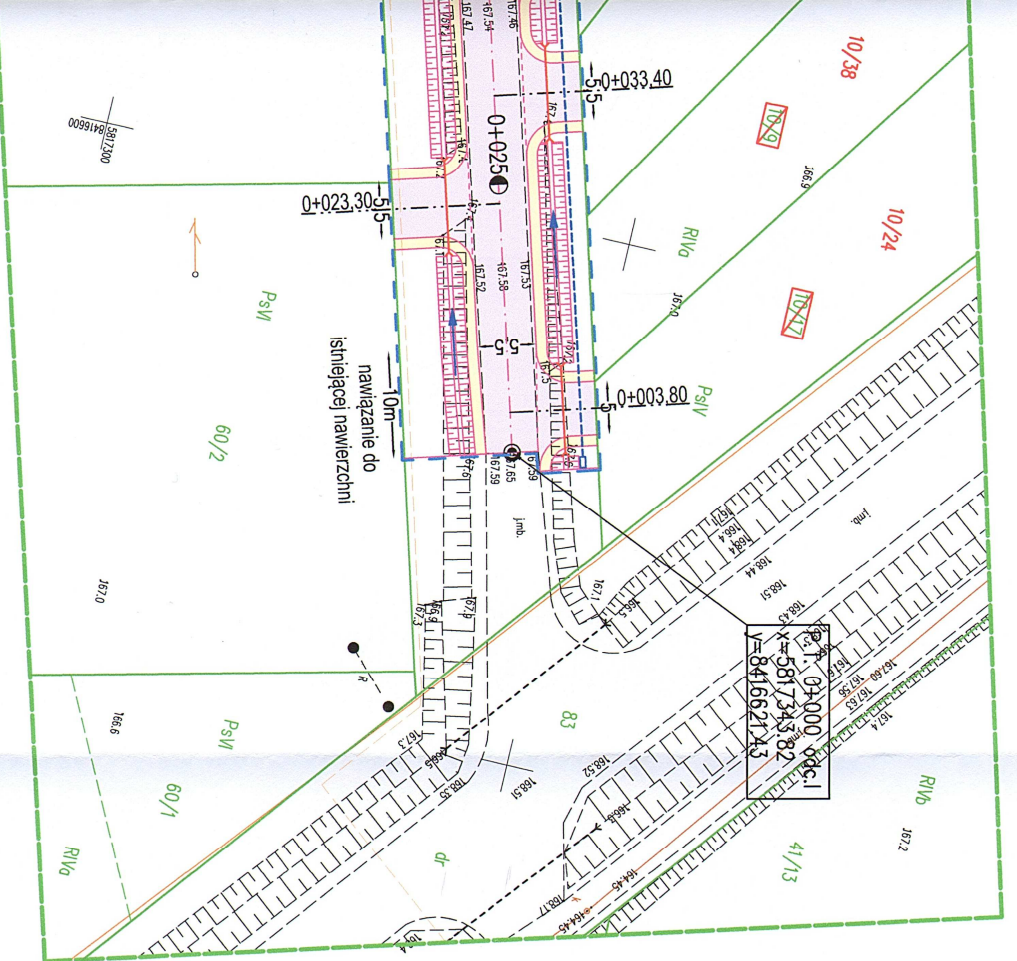

LEGENDA:

- linia wodociągowa
- linia energetyczna
- linia telekomunikacyjna
- linie rozgraniczające teren inwestycji
- istniejąca granica działek
- projektowana linia rozgraniczająca (zakres terenu do pozyskania przez inwestora)
- zakres terenu objętego wnioskiem o wydanie zezwolenia na realizację inwestycji drogowej (zakres oddzielny od obiektu)
- działki istniejącego pasa drogowego
- działki podlegające podziałowi w trybie ZRID
- 108/2
- 10/10
- 128/12
- 128/11
- działki po podziale pozostające w władaniu pierwotnych właścicieli
- projektowana nawierzchnia bitumiczna
- projektowana nawierzchnia z kruszywa naturalnego z dod. 35% łamano gr. 10cm
- pobocza
- projektowana nawierzchnia z kostki brukowej betonowej gr. 8cm - zjazd
- projektowana nawierzchnia z kostki brukowej betonowej gr. 6cm - chodnik
- proj. keramzynek betonowy 15x30cm
- proj. keramzynek betonowy 15x22cm - obronny
- proj. obrzeże betonowe 6x20cm
- proj. obrzeże betonowe 6x30cm
- istniejące przepuski
- podjazdami do rozdzielni
- projektowane przepuski podjazdami
- drzewa do wycinki
- kary po wyciętych drzewach do usunięcia
- projektowane odbrukowanie z kamienia polnego
- projektowany row drogowy
- istn. sieć elekton.
- proj. sieć elekton. na potrzeby KOBA SA (puszta nura rezewuwa HDPE 40x3.7)
- proj. kanał technologiczny
- proj. studnie kablowe kanału technologicznego

MAPA DO CELÓW PROJEKTOWYCH

Skala	1:500
Położenie obszaru opracowania	Skłowy Małe, działka nr: 113 Skłowy Duże, działka nr: 85, 108, 2 gmina wiejska Siemiatyca
Nazwa gminy	201009, 2.0035 Skłowy Małe 201009, 2.0036 Skłowy Duże
Identyfikator i nazwa obrębu ewidencyjnego	BIURO URZĄDZ. GEODEZYJNO-KARTOGRAFICZNY 13-300, Główny Urząd Geodezji i Kartografii ul. Koszykowa 10, 00-610 Warszawa tel. (85) 653 80 57 nr uprawnień 14040
Nazwa wykonawcy prac geodezyjnych	OPRACOWANIE MAPY: GEODEZYJNO-KARTOGRAFICZNY mgr inż. Krzysztof Zacharski nr uprawnień 21464
Identyfikator zgłoszenia prac geodezyjnych	GG.6640.634.2020
Numer księgi robót wykonawcy	124/2020
Układ współrzędnych prostokątnych blaskich	PUWG 2000 - straża 8
Układ wysokości	PL-EVR2007-NH
Obszar który był przedmiotem aktualizacji	2021.01.26
Data opracowania mapy	
<p>Mapa wyklucza się istnienia w terenie innych, nie wykazanych na niniejszej mapie urządzeń podziemnych, które nie były zgłoszone do inwentaryzacji lub o których brak jest informacji w instrukcjach branżowych.</p>	

Podważam, że niniejszy dokument został opracowany w wyniku prac geodezyjnych i kartograficznych, których rezultaty zawiera oparte techniczny materiał do ewidencji i materiałów Państwowego Zespołu Geodezyjnego Kartograficznego. Zostan świadomy odpowiedzialności branżowej z zakresu branżowego świadectwa.	
Identyfikator zgłoszenia prac geodezyjnych	GG.6640.634.2020
Organ Służby Geodezji i Kartograficznej	Stacja Siemiatycki
Wykonawca prac geodezyjnych	Biurowisko Geodezyjno-kartograficznych 13-300 Siemiatyca, ul. Włocza 3 NIP: 544-100-94-01 REG. 020436049 tel. (85) 655 68 57, fax: 654 202 263
Numer i data wydawania produktu	GG.6640.634.2020, 1 z dn. 2021-02-12
Link i nazwa oraz numer uprawnień zawodowych kierownika prac geodezyjnych	GEODEZYJNO-KARTOGRAFICZNY mgr inż. Krzysztof Zacharski nr uprawnień 21464

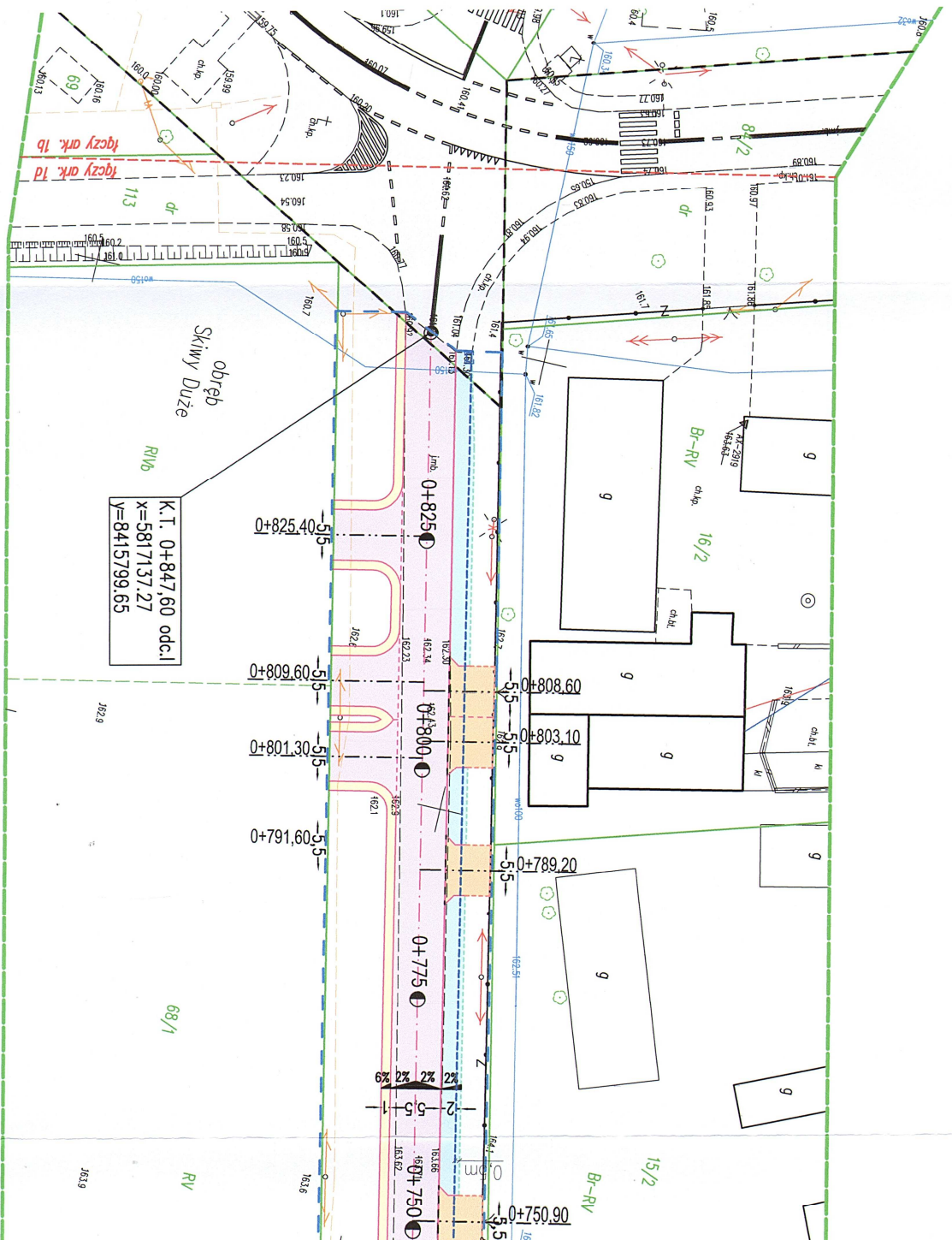

PROJEKT ZAGOSPODAROWANIA TERENU
SKALA 1:500

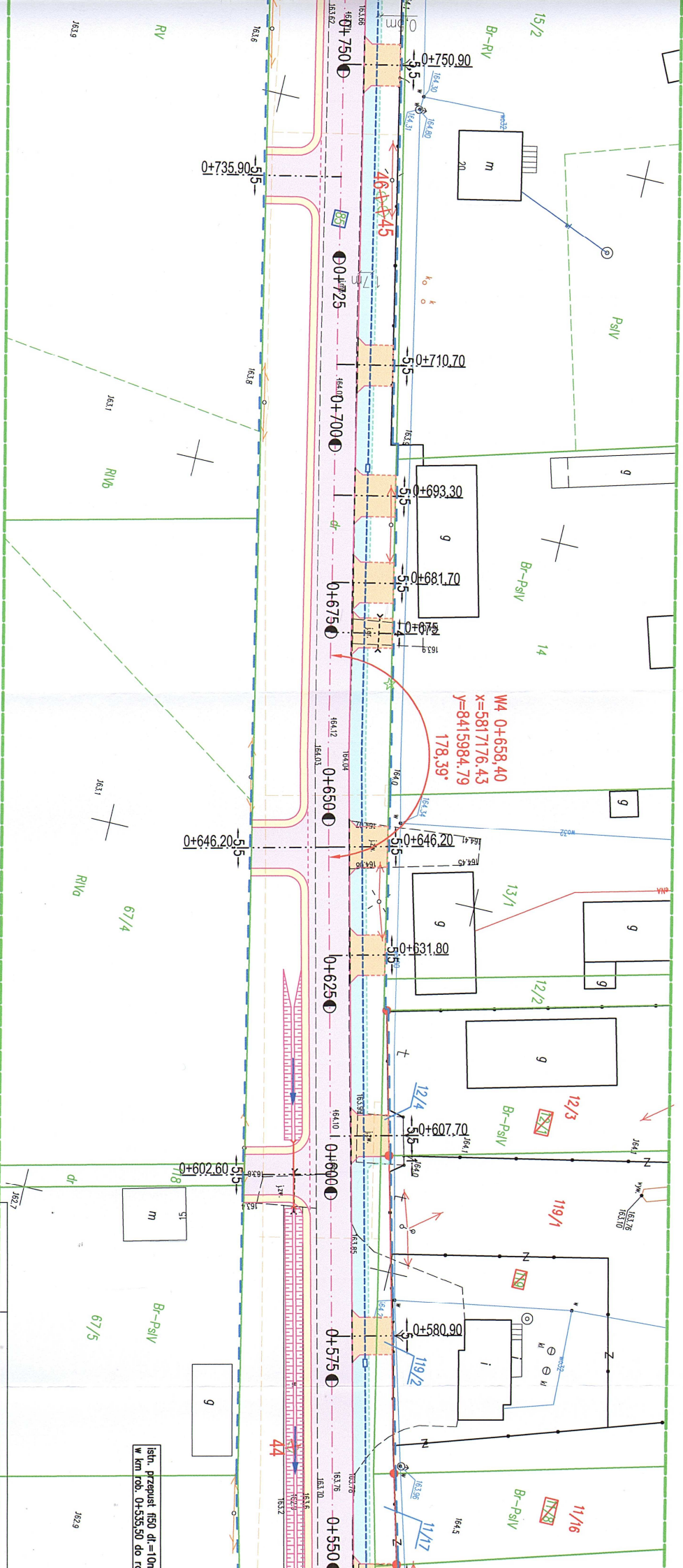

Isn. przepust 150 dr.=10m
w km rob. 0+535.50 do r

Objekt:	Rozbudowa drogi gminnej Nr 109490B od drogi nr 690 do miejscowości Skiwy Duże - Ski
Stadium:	Projekt zagospodarowania terenu
Projektował branża drogową:	Imię i nazwisko Nr upraw
Sprawdził branża drogową:	Łukasz Radziszewski PDL/0030/B
Projektował branża telekomunikacyjna:	Mirosław Łuniewski UAN7342-108/9 PDL/0162/H

Projekt zagospodarowania terenu		Podpis		Data		Skala		Nr rys.	
Projekt gminnej Nr 109490B od drogi wojewódzkiej do miejscowości Skiwý Duże - Skiwý Małe		Zbigniew Radziszewski, 18-230 Ciechanowiec, ul. Parkowa 2a tel. (086) 2771 - 064 NIP: 722-111-67-04 regon 450162079		10.05.2021r.		1:500		1b	
Nr uprawnień		Data		Skala		Nr rys.			
PDL/0030/POOD/11		10.05.2021r.		1:500		1b			
PDL/0162/PWB/15		10.05.2021r.		1:500		1b			

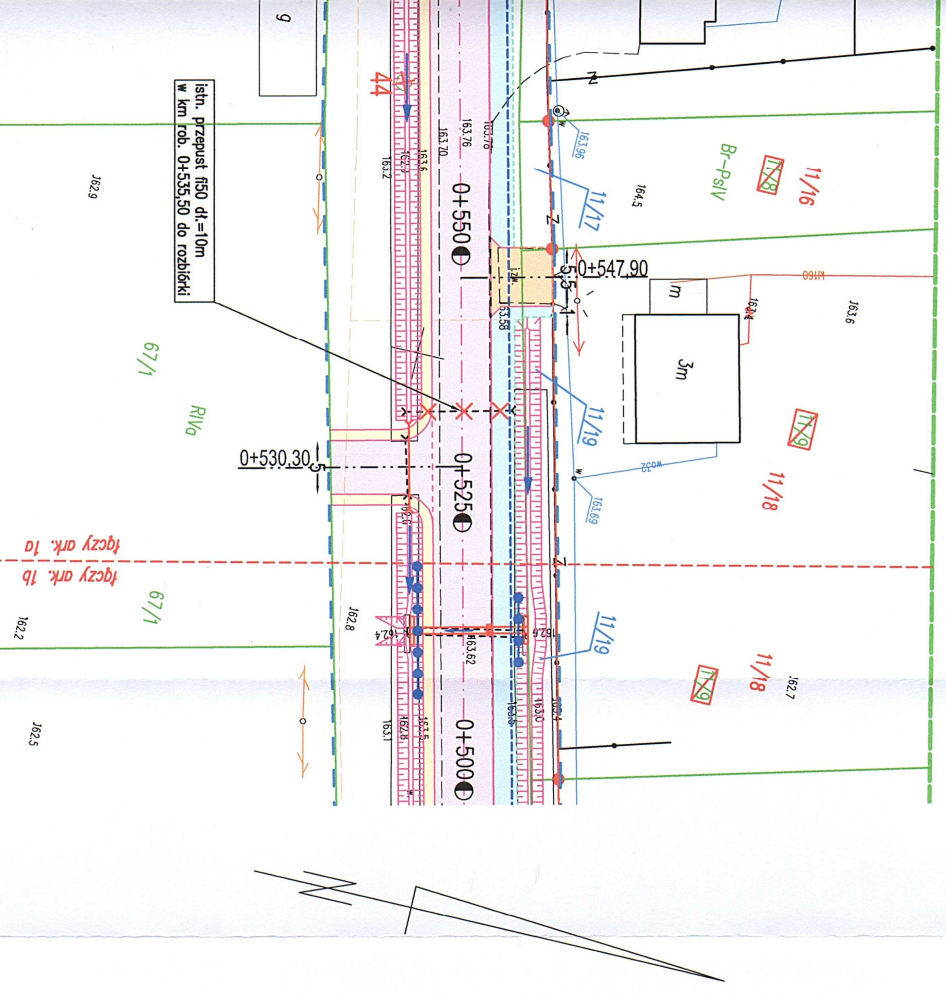

LEGENDA:

- linia wodociągowa
- linia energetyczna
- linia telekomunikacyjna
- linie ograniczające teren inwestycji
- istniejące granice działek
- projektowana linia ograniczająca (zakres terenu do pozyskania przez inwestora)
- zakres terenu objętego wnioskiem o wydanie zezwolenia na realizację inwestycji drogowej (zasieg oddziaływania obiektu)
- działki istniejącego pasa drogowego
- działki podlegające podziałowi w trybie ZRID
- 108/2
- 108/12
- 128/11
- 128/12
- 128/11
- projektowana nawierzchnia bitumiczna
- projektowana nawierzchnia z kruszcza naturalnego z droż. 35% łamangą gr. 10cm
- pobocza
- projektowana nawierzchnia z kostki brukowej betonowej gr. 8cm - ziarny
- projektowana nawierzchnia z kostki brukowej betonowej gr. 6cm - ciodnik
- proj. krawężnik betonowy 15x30cm
- proj. krawężnik betonowy 15x22cm - obniżony
- proj. otwarte betonowe 6x20cm
- proj. otwarte betonowe 8x30cm
- istniejące przepusty pod zjazdami do rozbiłki
- projektowane przepusty pod zjazdami
- drzewa do wycinki
- kary po wyciętych drzewach do usunięcia
- projektowane obniesienie z kamienia polnego
- projektowany row drogowy
- istn. sieć siełkom.
- proj. sieć siełkom. na potrzeby KOSA SA (pasa ruia ezawowa HDPE 403/7)
- proj. kanał technologiczny
- proj. studnie kablowe kanału technologicznego

Ark. 3 (4)

MAPA DO CELÓW PROJEKTOWYCH

Skala	1:500
Polozenie obszaru opracowania	Skłowy Małe, działka nr: 113 Skłowy Duże, działka nr: 85, 108, 2
Nazwa gminy	gmina wiejska Sienieńczyce 201009_2, 0035 Skłowy Małe 201009_2, 0036 Skłowy Duże
Identyfikator i nazwa obrębu ewidencyjnego	
Nazwa wykonawcy prac geodezyjnych	BIURO USTALE GEODEZYJNO-KARTOGRAFICZNYCH Tadeusz Pawłowski 17-300 Sienieńczyce, ul. Wiosna 3 NIP: 544-100-94-01 REG. 050436046 tel. (69) 655 68 57, tel. kom. 604 202 763
Identyfikator zgłoszenia prac geodezyjnych	GG.6640.634.2020
Numer księgi robót wykonawcy	124/2020
Układ współrzędnych prostokątnych płaskich	PUWG 2000 - stręła 8
Układ wysokości	PL-EVR2007-NH
Obszar który był przedmiotem aktualizacji	
Data opracowania mapy	2021.01.26
Nie wykaza się istnienia w terenie innych, nie wykazanych na niniejszej mapie urządzeń podziemnych, które nie były zgrzeszone do inwentaryzacji lub o których brak jest informacji w instrukcjach branżowych.	
Kierownik prac geodezyjnych:	Opracowanie mapy:
<i>GEODETA UPIKAWIONY</i> Tadeusz Pawłowski nr uprawnień 14040	<i>GEODETA UPIKAWIONY</i> mgr inż. Krzysztof Jankowski nr upr. GUGIK 23464

Podstawiam, że niniejszy dokument został opracowany w wyniku prac geodezyjnych i kartograficznych, których rezultaty zawiera opraca techniczny wspany do ewidencji materiałów Pielniowego Zastdu Geodezyjnego i Kartograficznego. Jestem świadomy odpowiedzialności karnej za złożenie fałszywego oświadczenia.	
Identyfikator zgłoszenia prac geodezyjnych	GG.6640.634.2020
Organ Służby Geodezyjnej i Kartograficznej	Starosta Sienieńczyce
Wykonawca prac geodezyjnych	Biuo Usług Geodezyjno-Kartograficznych 17-300 Sienieńczyce, ul. Wiosna 3 NIP: 544-100-94-01 REG. 050436046 tel. (69) 655 68 57, tel. kom. 604 202 763
Numer i data wystawienia protokołu	GG.6640.634.2020, 1 z dn. 2021-02-12
Linie i nazwiska oraz numer uprawnień zawodowych kierownika prac geodezyjnych	
<i>GEODETA UPIKAWIONY</i> Tadeusz Pawłowski nr uprawnień 14040	

Ark. 4 (4)

MAPA DO CELÓW PROJEKTOWYCH

Skala	1:500
Polozenie obszaru opracowania	Skłowy Małe, działka nr: 113 Skłowy Duże, działka nr: 85, 108, 2
Nazwa gminy	gmina wiejska Sienieńczyce 201009_2, 0035 Skłowy Małe 201009_2, 0036 Skłowy Duże
Identyfikator i nazwa obrębu ewidencyjnego	
Nazwa wykonawcy prac geodezyjnych	BIURO USTALE GEODEZYJNO-KARTOGRAFICZNYCH Tadeusz Pawłowski 17-300 Sienieńczyce, ul. Wiosna 3 NIP: 544-100-94-01 REG. 050436046 tel. (69) 655 68 57, tel. kom. 604 202 763
Identyfikator zgłoszenia prac geodezyjnych	GG.6640.634.2020
Numer księgi robót wykonawcy	124/2020
Układ współrzędnych prostokątnych płaskich	PUWG 2000 - stręła 8
Układ wysokości	PL-EVR2007-NH
Obszar który był przedmiotem aktualizacji	
Data opracowania mapy	2021.01.26
Nie wykaza się istnienia w terenie innych, nie wykazanych na niniejszej mapie urządzeń podziemnych, które nie były zgrzeszone do inwentaryzacji lub o których brak jest informacji w instrukcjach branżowych.	
Kierownik prac geodezyjnych:	Opracowanie mapy:
<i>GEODETA UPIKAWIONY</i> Tadeusz Pawłowski nr uprawnień 14040	<i>GEODETA UPIKAWIONY</i> mgr inż. Krzysztof Jankowski nr upr. GUGIK 23464

Podstawiam, że niniejszy dokument został opracowany w wyniku prac geodezyjnych i kartograficznych, których rezultaty zawiera opraca techniczny wspany do ewidencji materiałów Pielniowego Zastdu Geodezyjnego i Kartograficznego. Jestem świadomy odpowiedzialności karnej za złożenie fałszywego oświadczenia.	
Identyfikator zgłoszenia prac geodezyjnych	GG.6640.634.2020
Organ Służby Geodezyjnej i Kartograficznej	Starosta Sienieńczyce
Wykonawca prac geodezyjnych	Biuo Usług Geodezyjno-Kartograficznych 17-300 Sienieńczyce, ul. Wiosna 3 NIP: 544-100-94-01 REG. 050436046 tel. (69) 655 68 57, tel. kom. 604 202 763
Numer i data wystawienia protokołu	GG.6640.634.2020, 1 z dn. 2021-02-12
Linie i nazwiska oraz numer uprawnień zawodowych kierownika prac geodezyjnych	
<i>GEODETA UPIKAWIONY</i> Tadeusz Pawłowski nr uprawnień 14040	

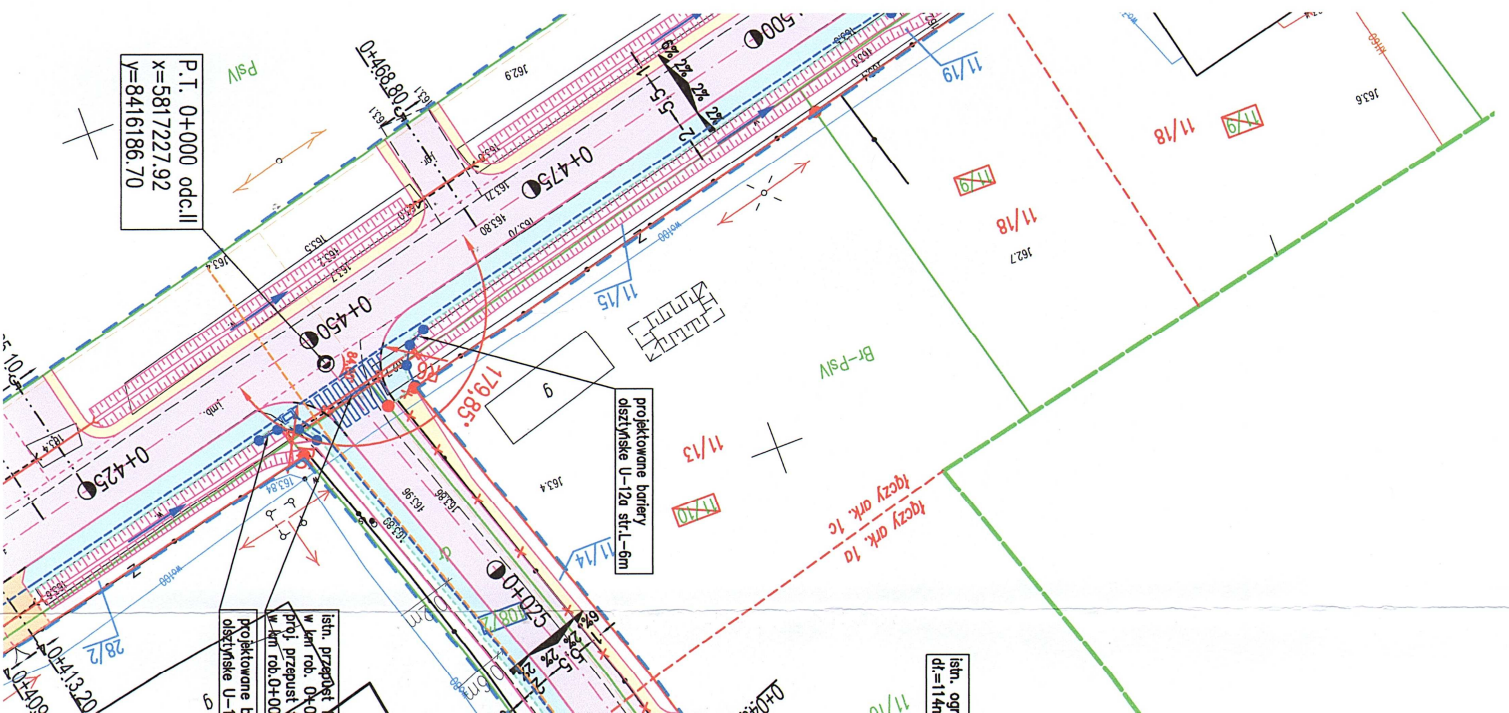

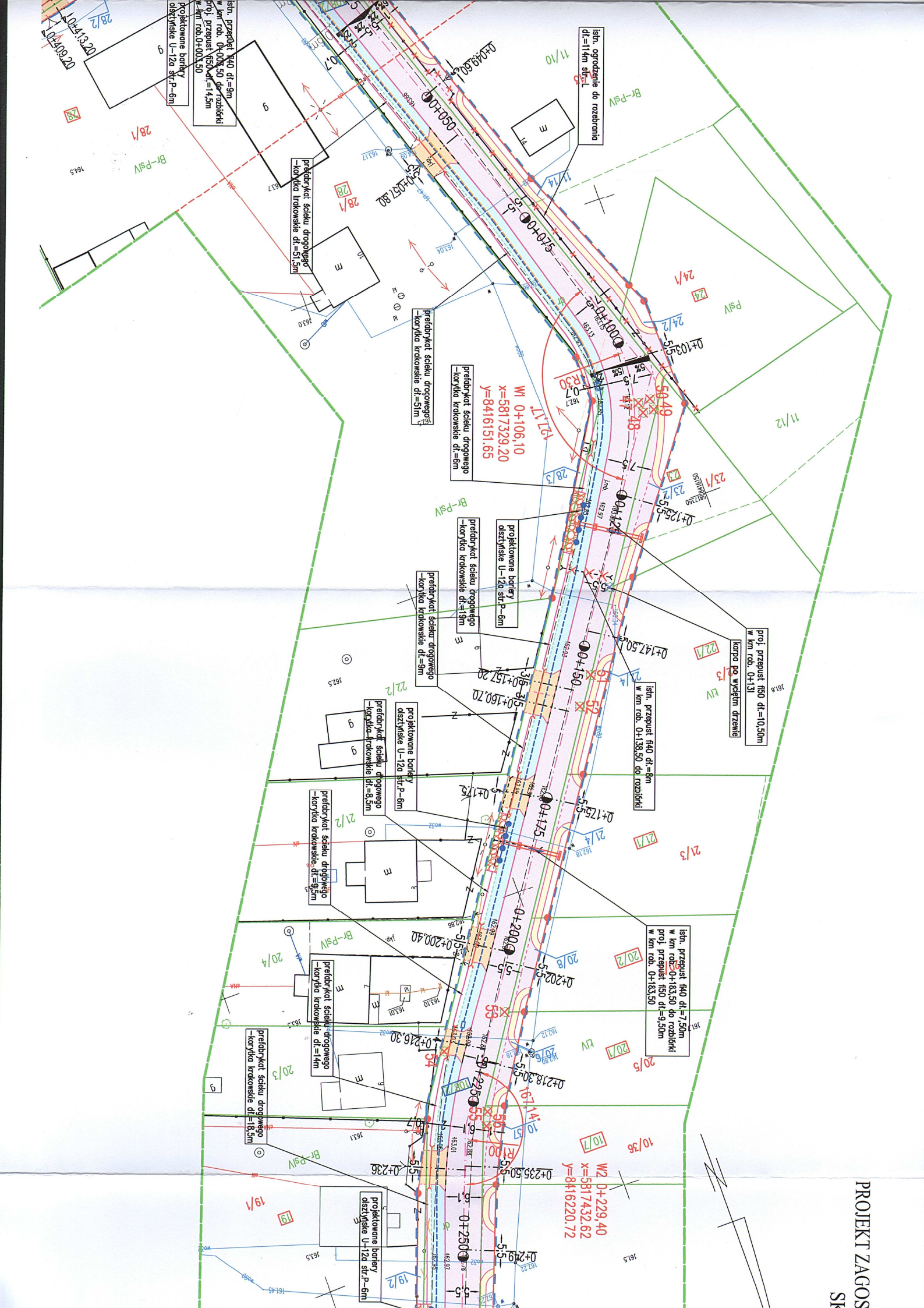

istn. ogrodzenie do rozebrania
dł=114m str.5-L

istn. przeprost f40 dł=9m
w km rob. 0+000,50 do rozbiórki
proj. przepust f50 dł=14,5m
w km rob.0+000,50

projektowane barierki
oświetleniowe U-12a str.p-6m

prefabrykat sieci drogowego
-korpusa krakowskie dł=51,5m

prefabrykat sieci drogowego
-korpusa krakowskie dł=51m

prefabrykat sieci drogowego
-korpusa krakowskie dł=6m

prefabrykat sieci drogowego
-korpusa krakowskie dł=9m

projektowane barierki
deszczowe U-12a str.p-6m

prefabrykat sieci drogowego
-korpusa krakowskie dł=6,5m

prefabrykat sieci drogowego
-korpusa krakowskie dł=8,5m

prefabrykat sieci drogowego
-korpusa krakowskie dł=14m

prefabrykat sieci drogowego
-korpusa krakowskie dł=18,5m

projektowane barierki
oświetleniowe U-12a str.p-6m

proj. przepust f50 dł=10,50m
w km rob. 0+131

korpusa po wycięciu drzewie

istn. przepust f40 dł=6m
w km rob. 0+138,50 od rozbiórki

istn. przepust f40 dł=7,50m
w km rob.0+183,50 do rozbiórki
proj. przepust f50 dł=9,50m
w km rob. 0+183,50

W2 0+229,40
x=58174,32,62
y=8416220,72

W1 0+106,10
x=58173,29,20
y=8416151,65

PROJEKT ZAGOSPODAROWANIA TERENU

SKALA 1:500

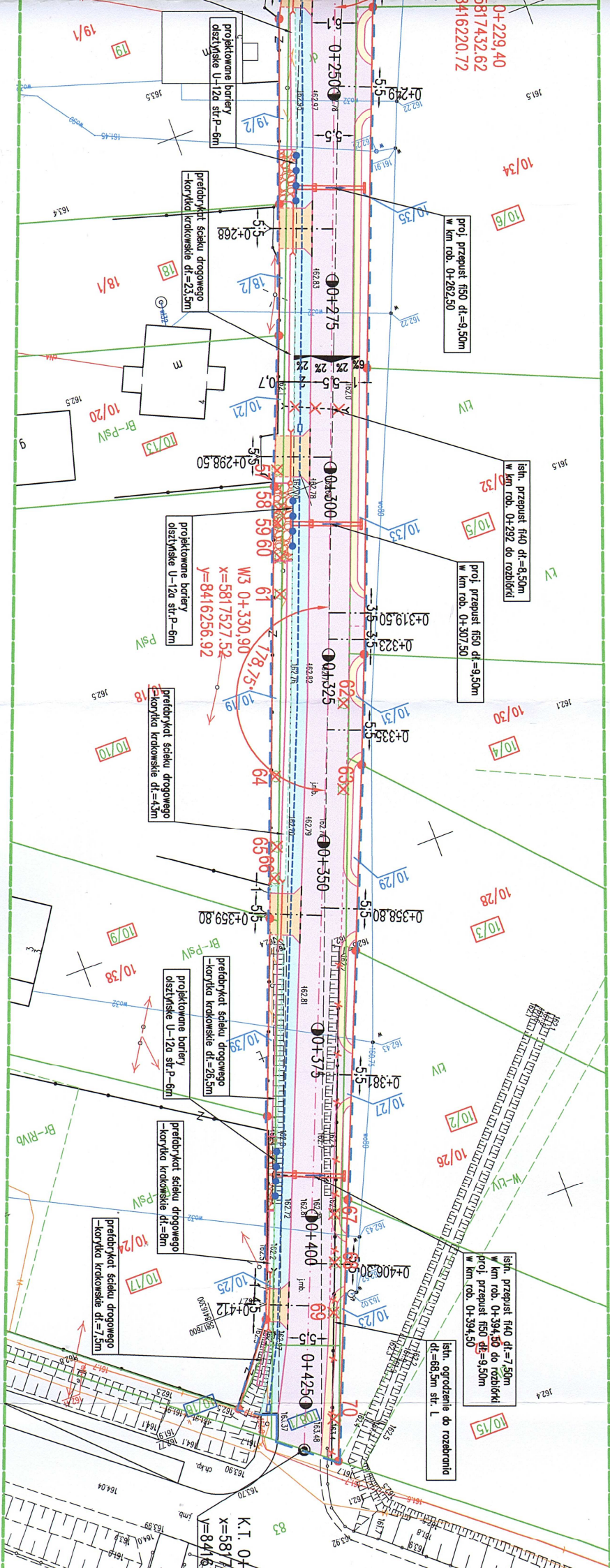

K.T. 0+
x=5817
y=8416

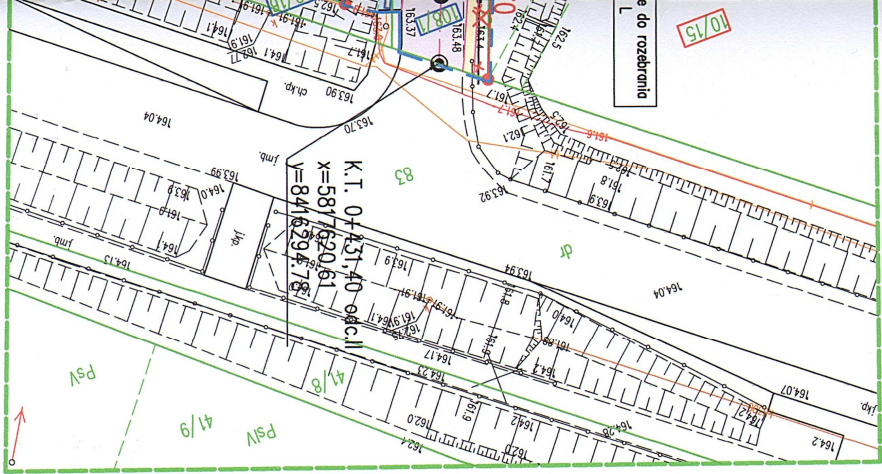



LEGENDA:



- linia wodociągowa
- linia energetyczna
- linia telekomunikacyjna
- linie rozgraniczające teren inwestycji
- istniejące granice działek
- projektowana linia rozgraniczająca (zakres terenu do pozyskania przez Inwestora)
- zakres terenu objętego wnioskiem o wydanie zezwolenia na realizację inwestycji drogowej (zakres oddziaływania obiektu)
- działy istniejącego pasa drogowego
- działy podlegające podziałowi w trybie ZRID
- działy podlegające podziałowi w trybie ZRID
- działy po podziale wychodzące w skład projektowanego pasa drogowego
- działy po podziale pozostające we władaniu planowycy właścicieli
- projektowana nawierzchnia bitumiczna
- projektowana nawierzchnia z kruszywa naturalnego z łod. 35% lamanga gr. 10cm
- podoczoła
- projektowana nawierzchnia z kostki brukowej betonowej gr. 8cm
- zięzły
- projektowana nawierzchnia z kostki brukowej betonowej gr. 8cm
- chodnik
- proj. krawężnik betonowy 15x30cm
- proj. krawężnik betonowy 15x22cm - obniżony
- proj. obrzeża betonowe 6x20cm
- proj. obrzeża betonowe 8x20cm
- istniejące przepusty pod zjazdami do rozbiórki
- projektowane przepusty pod zjazdami
- drzewa do wycinki
- kępy po wyciętych drzewach do usmiecia
- projektowane obrzkowanie z kamienia polnego
- projektowany row drogowy
- istn. sieć telekom.
- proj. sieć telekom. na potrzeby KOBRA SA (pusta rura rezonowa HDPE 40x3.7)
- proj. kanał technologiczny
- proj. studnie kablowe kanału technologicznego

Objekt:	Rozbudowa drogi gminnej Nr 109490B od drogi wojewódzkiej nr 690 do miejscowości Skłowy Duże - Skłowy Małe		PROJEKTOWANIE I NADZÓR BUDOWY DRÓG I MOSTÓW Zbigniew Radziszewski, 18-230 Cielmowice, ul. Parkowa 2a tel. (086) 2771 - 064 NIP: 722-111-67-04 regon 450162079			
Stadium:	Projekt zagospodarowania terenu		Podpis	Data	Skala	Nr rys.
Projektował branża drogową:	Imię i nazwisko	Nr uprawnień		10.05.2021r.		
Sprawił branża drogową:	Łukasz Radziszewski	PDL/0030/POOD/11		10.05.2021r.		
Projektował branża telekomunikacyjna:	Mirosław Łuniewski	UAN7342-108/94, Łom33/86		10.05.2021r.	1:500	1c
	Paweł Zych	PDL/0162/PWBT/15		10.05.2021r.		

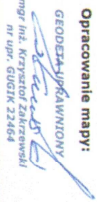
MAPA DO CELÓW PROJEKTOWYCH

Skala	1:500
Położenie obszaru opracowania	Skłowy Małe, działka nr: 113 Skłowy Duże, działka nr: 85, 108_2
Nazwa gminy	gmina wiejska Siemiatyże
Identyfikator nazwa obrębu ewidencyjnego	201009_2.0035 Skłowy Małe 201009_2.0036 Skłowy Duże
Nazwa wykonawcy prac geodezyjnych	 BIURO USŁUG GEODEZYJNO-KARTOGRAFICZNYCH Tadeusz Pawłowski 17-200 Siemiatyże, ul. Włosa 3 NIP: 544-100-84-01 REG. 059430046 tel. (85) 655 68 57 fax (85) 654 202 283
Identyfikator zgłoszenia prac geodezyjnych	GG.6640.634.2020
Numer księgi robót wykonawcy	124/2020
Układ współrzędnych prostokątnych płaskich	PUWG 2000 - straża 8
Układ wysokości	PL-EVR2007-NH
Obszar który był przedmiotem aktualizacji	
Data opracowania mapy	2021.01.26
Nie wykaza się błędów w terenie i innych, nie wykazanych na niniejszej mapie urządzeń podziemnych, które nie były zgłoszone do inwentaryzacji lub o których brak jest informacji w istniejących branżowych.	
Kierownik prac geodezyjnych:	Opracowanie mapy:  GEODETA UPRAWNIENIY Tadeusz Pawłowski mgr inż. Krzysztof Zakrzewski nr uprawnień 14040

MAPA DO CELÓW PROJEKTOWYCH

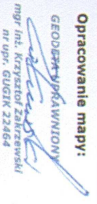
Skala	1:500
Położenie obszaru opracowania	Skłowy Małe, działka nr: 113 Skłowy Duże, działka nr: 85, 108_2
Nazwa gminy	gmina wiejska Siemiatyże
Identyfikator nazwa obrębu ewidencyjnego	201009_2.0035 Skłowy Małe 201009_2.0036 Skłowy Duże
Nazwa wykonawcy prac geodezyjnych	 BIURO USŁUG GEODEZYJNO-KARTOGRAFICZNYCH Tadeusz Pawłowski 17-200 Siemiatyże, ul. Włosa 3 NIP: 544-100-84-01 REG. 059430046 tel. (85) 655 68 57 fax (85) 654 202 283
Identyfikator zgłoszenia prac geodezyjnych	GG.6640.634.2020
Numer księgi robót wykonawcy	124/2020
Układ współrzędnych prostokątnych płaskich	PUWG 2000 - straża 8
Układ wysokości	PL-EVR2007-NH
Obszar który był przedmiotem aktualizacji	
Data opracowania mapy	2021.01.26
Nie wykaza się błędów w terenie i innych, nie wykazanych na niniejszej mapie urządzeń podziemnych, które nie były zgłoszone do inwentaryzacji lub o których brak jest informacji w istniejących branżowych.	
Kierownik prac geodezyjnych:	Opracowanie mapy:  GEODETA UPRAWNIENIY Tadeusz Pawłowski mgr inż. Krzysztof Zakrzewski nr uprawnień 14040

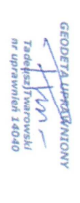
Identyfikator zgłoszenia prac geodezyjnych	GG.6640.634.2020
Organ Służby Geodezyjnej i Kartograficznej	Starosta Siemiatyży
Wykonawca prac geodezyjnych	Biuro Usług Geodezyjno-Kartograficznych Tadeusz Pawłowski 17-200 Siemiatyże, ul. Włosa 3 NIP: 544-100-84-01 REG. 059430046 tel. (85) 655 68 57 fax (85) 654 202 283
Numer i data wystawienia protokołu	GG.6640.634.2020, 1 z dn. 2021-02-12
Inne i nazwisko oraz numer uprawnień zawodowych kierownika prac geodezyjnych  GEODETA UPRAWNIENIY Tadeusz Pawłowski nr uprawnień 14040	

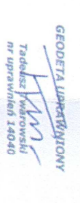
Identyfikator zgłoszenia prac geodezyjnych	GG.6640.634.2020
Organ Służby Geodezyjnej i Kartograficznej	Starosta Siemiatyży
Wykonawca prac geodezyjnych	Biuro Usług Geodezyjno-Kartograficznych Tadeusz Pawłowski 17-200 Siemiatyże, ul. Włosa 3 NIP: 544-100-84-01 REG. 059430046 tel. (85) 655 68 57 fax (85) 654 202 283
Numer i data wystawienia protokołu	GG.6640.634.2020, 1 z dn. 2021-02-12
Inne i nazwisko oraz numer uprawnień zawodowych kierownika prac geodezyjnych  GEODETA UPRAWNIENIY Tadeusz Pawłowski nr uprawnień 14040	

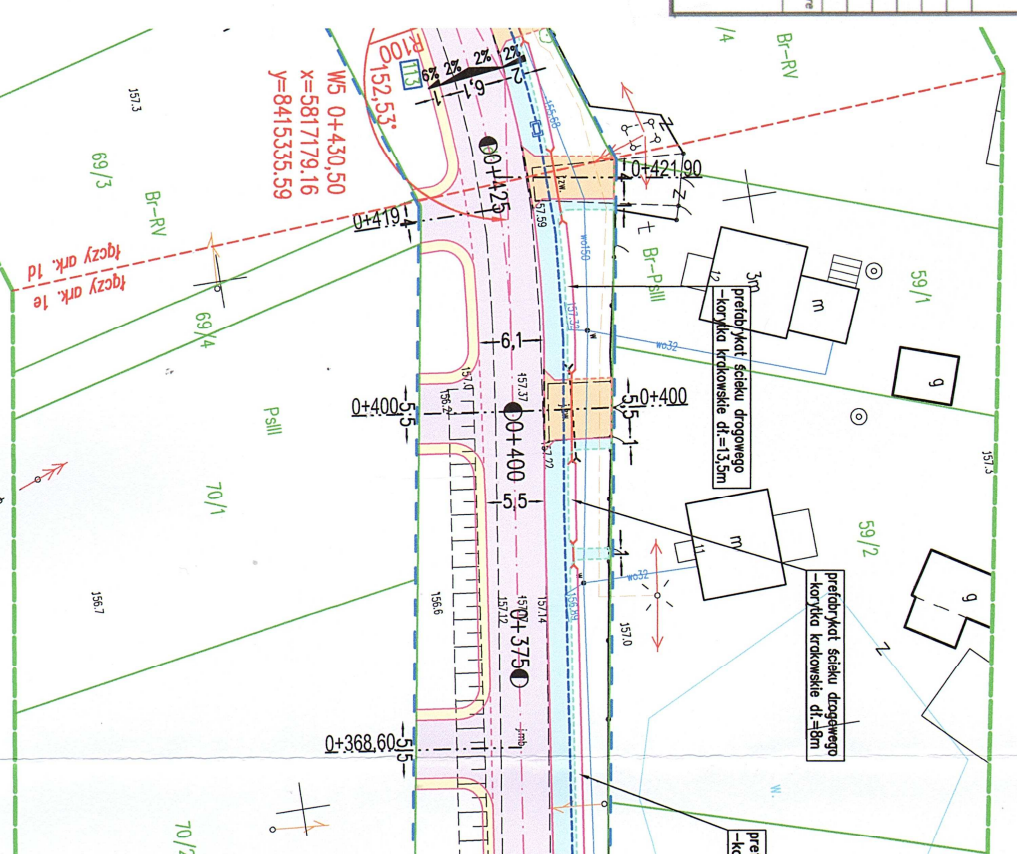

PROJEKT ZAGOSPODAROWANIA TERENU
SKALA 1:500

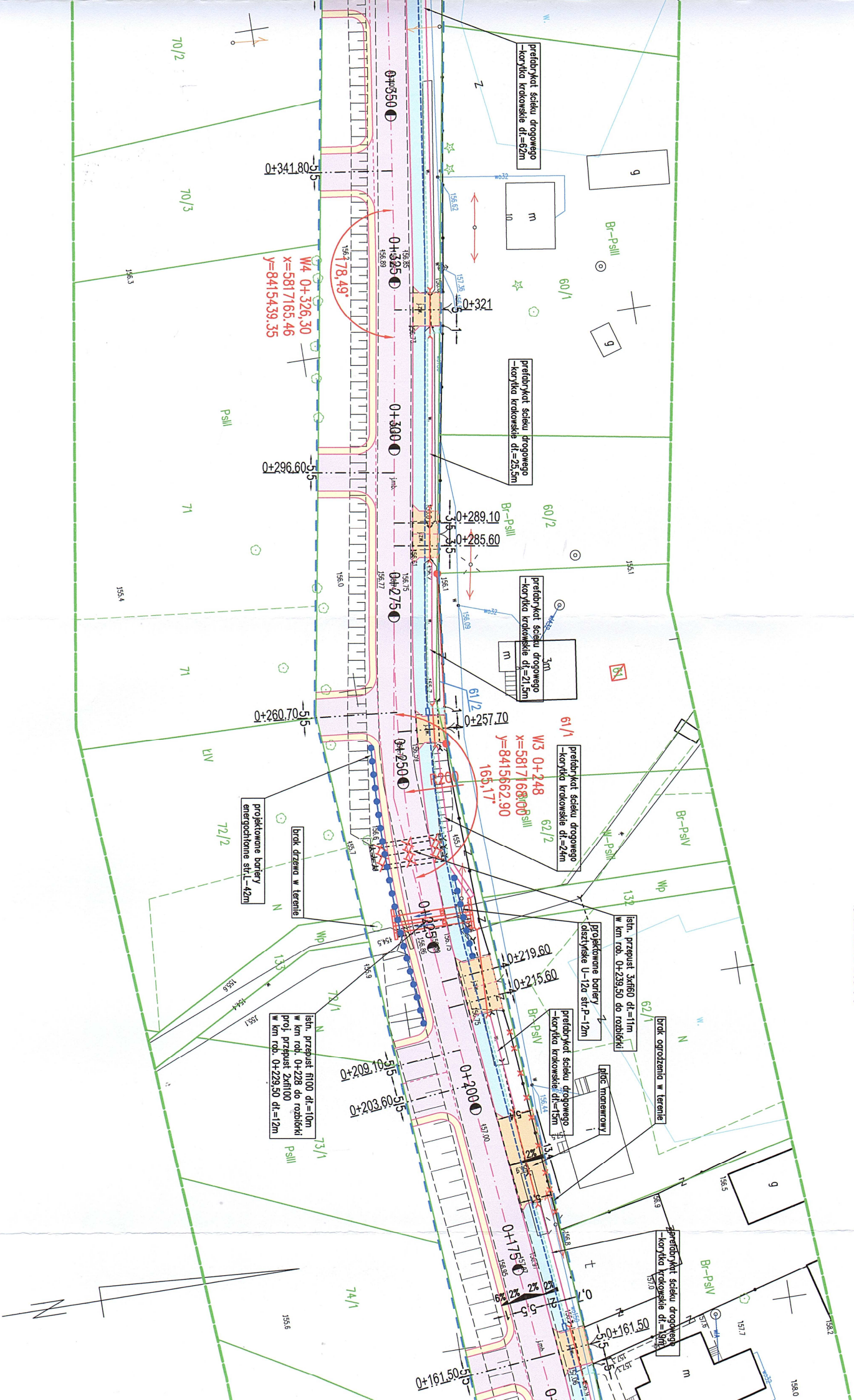

Objekt:	Rozbudowa drogi gminnej Nr 109490B od drogi wojewódzkiej nr 690 do miejscowości Skiny Duże - Skiny Małe				
Stadium:	Projekt zagospodarowania terenu				
Projektował branża drogowca:	Imię i nazwisko	Nr uprawnień	Podpis	Data	Skala
Sprawdził branża drogowca:	Łukasz Radziszewski	PDL/0030/POOD/11		10.05.2021r.	
Projektował branża telekomunikacyjna:	Mirosław Łunewski	UAN7342-108/94, Łom33/86		10.05.2021r.	1:500
	Paweł Zych	PDL/0162/PWB/T/15		10.05.2021r.	Id

PROJEKTOWANIE I NADZÓR BUDOWY DROGI I MOSTÓW
 Zbigniew Radziszewski, 18-230 Ciechanowiec, ul. Parkowa 2a
 tel. (086) 2771 - 064 NIP: 722-111-67-04regon 450162079

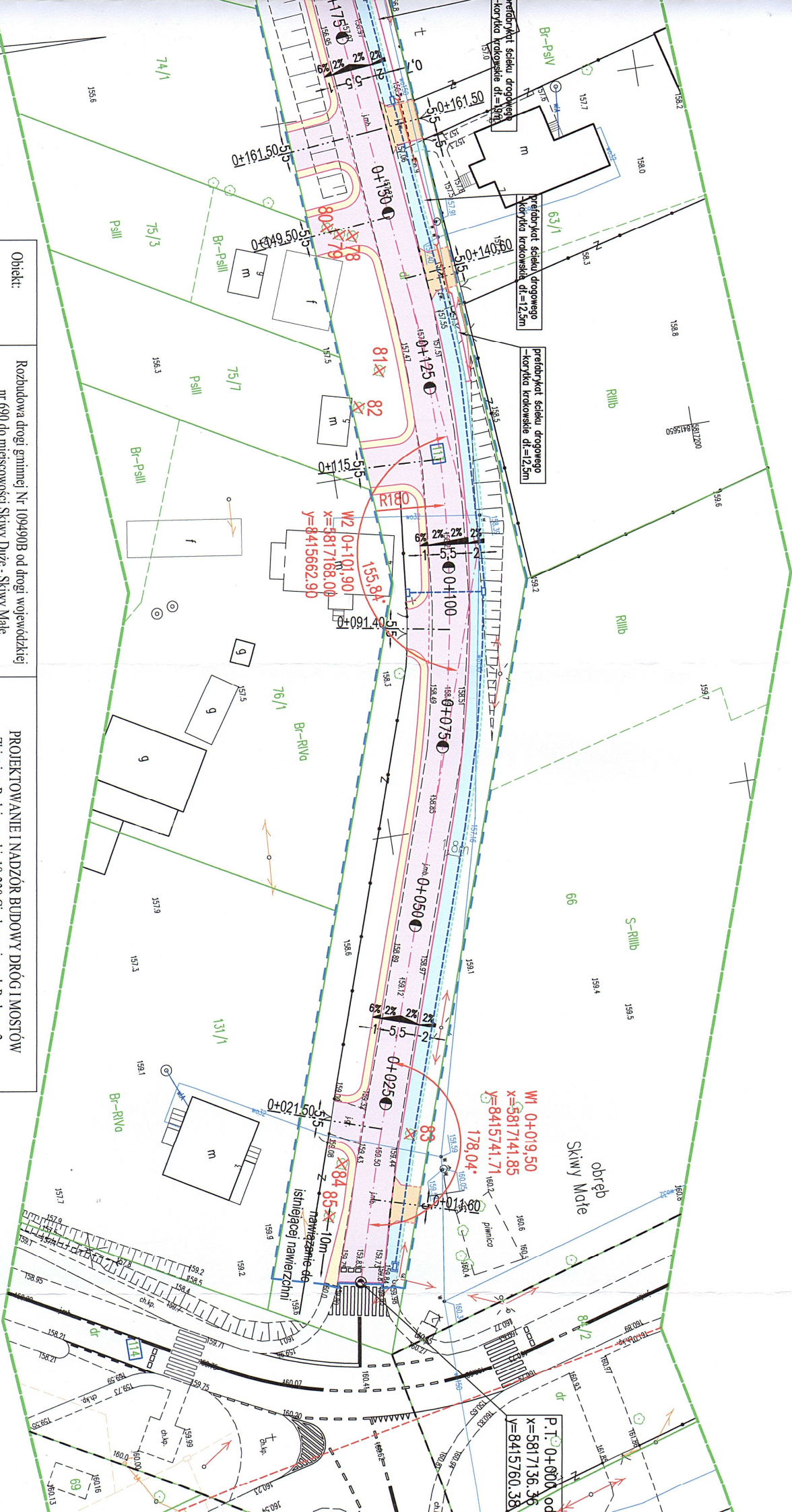

PROJEKT ZAGOSPODAROWANIA TERENU SKALA 1:500

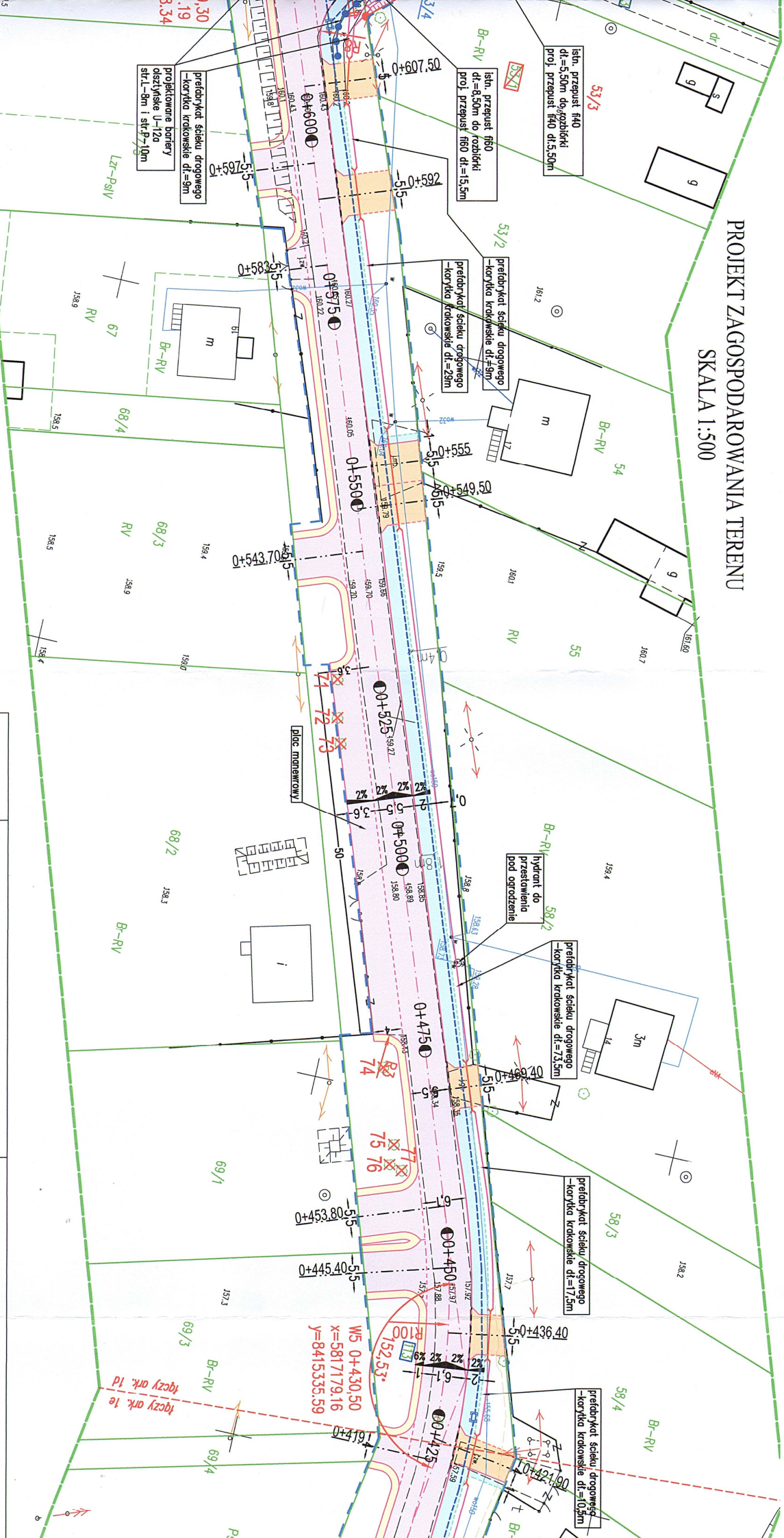

Opis:	Rozbudowa drogi gminnej Nr 109490B od drogi wojewódzkiej nr 690 do miejscowości Skłowy Duże - Skłowy Małe		PROJEKTOWANIE I NADZÓR BUDOWY DRÓG I MOSTÓW Zbigniew Radziszewski, 18-230 Cechanowiec, ul. Parkowa 2a tel. (086) 2771 - 064 NIP: 722-111-67-04 regon 450162079	
Stadium:	Projekt zagospodarowania terenu		Podpis	
Projektował branża drogowca:	Imię i nazwisko	Nr uprawnień	Data	Skala
Sprawił branża drogowca:	Łukasz Radziszewski	PDL/0030/POOD/11	10.05.2021r.	N
Projektował branża telekomunikacyjna:	Mirosław Łuniewski	UAN7342-108/94, Łom33/86	10.05.2021r.	1:500
	Paweł Zych	PDL/0162/PWBT/15	10.05.2021r.	

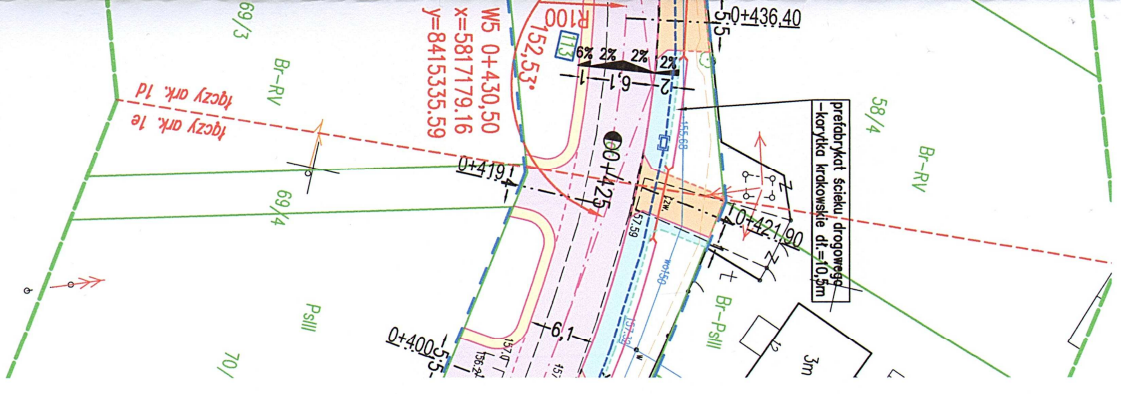

NADZÓR BUDOWY DRÓG I MOSTÓW
 ul. Parkowa 2a
 NIP: 722-111-67-04 region 450162079

Data	Skala	Nr rys.
10.05.2021r.	1:500	1e
10.05.2021r.		
10.05.2021r.		

LEGENDA:

- linia wodociągowa
- linia energetyczna
- linia telekomunikacyjna
- linie ograniczające teren inwestycji
- istniejące granice działek
- projektowana linia ograniczająca (zakres terenu do pozyskania przez inwestora)
- zakres terenu objętego wnioskiem o wydanie zezwolenia na realizację inwestycji drogowej (zakres oddziaływania obiektu)
- działki istniejącego pasa drogowego
- działki podlegające podziałowi w trybie ZRID
- działki po podziale wzdłużnie w śladzie projektowanego pasa drogowego
- działki po podziale pozostałe we władaniu pierwotnych właścicieli
- projektowana nawierzchnia bitumiczna
- projektowana nawierzchnia z kostki naturalnego z dod. 35% lamengo gr. 10cm
- pobocza
- projektowana nawierzchnia z kostki brukowej betonowej gr. 8cm
- zjazd
- projektowana nawierzchnia z kostki brukowej betonowej gr. 6cm
- chodnik
- proj. krawężnik betonowy 15x30cm
- proj. krawężnik betonowy 15x22cm - obniżony
- proj. obrzeża betonowe 6x20cm
- istniejące przepusły podjazdami do rozbiórki
- projektowane przepusły podjazdami
- drzewa do wycinki
- kary po wycięciu drzewach do usunięcia
- projektowane obrukowanie z kamienia polnego
- projektowany row drogowy
- istn. sieć telekom.
- proj. sieć telekom. na potrzeby KOBA SA (gusta tura rezerwowa HDPE 40x37)
- proj. kanał technologiczny
- proj. studnie kablówce kanału technologicznego