MAPA DO CELÓW PROJEKTOWYCH Ark. Nr 1 (1)

Oznaczenia kancelaryjne zgłoszonej pracy geodezyjnej (KERG)		Nr Rob. Wyk.: 108/2016 KERG: GKN.I.6642.6.217.2016
MIEJSCOWOŚĆ		DĄBROWA BIAŁOSTO KA
Jednostka ewidencyjna	identyfikator	201101 4
	nazwa	DĄBROWA BIAŁOSTO KA
	identyfikator	201101_4.0003
	nazwa	DĄBROWA BIAŁOSTO KA
SKALA MAPY		1:1000
Nazwa układu współrzędnych	prostokątnych płaskich	Państwowy 1965
	wysokościowych	KRONSZTADT 60
Oznaczenie granic obszaru, który był przedmiotem aktualizacji		— — — — — — — -
Oznaczenie i informacje o służebnościach gruntowych mających wpływ na zagospodarowanie gruntów zlokalizowanych w granicach projektowanej inwestycji*		Mapa do celów projektowych bez ustaleń obciążeń służebnościami gruntowymi
Oznaczenie i symbol konturu użytku gruntowego, który nie jest ujawniony w bazie danych ewidencji gruntów i budynków		Brak
data opracowania mapy: 14.06.2016		ark. mapy zasadn.: 225.443.233,183, 174, 172
INFORMACJA O PUNKTACH OSNOWY PODSTAWOWEJ I SZCZEGÓŁOWEJ W GRANICACH OPRACOWANIA		
Nr punktu - Brak		Brak
Geo-Inwest USŁUGI GEODEZYJNE WYCENA NIERUCHOMOŚCI mgr inż. Łukasz Moździerski 16-100 Sokółka, Os. Centrum 17 tel. 085 711 71 02, kom. 512 204 747 NIP 545-146-41-58, REG. 200085243 NAZWA / imię i nazwisko Wykonawcy data i podpis osoby reprezentującej WYKONAWCĘ		GEODETA UPRAWNIONY mgr inż. Łukasz Moździerski 16-100 Sokółka, ul. Grodzieńska 22/7 tel. 711-30-52, kom. 512 204 747 Imię i nazwisko nr uprawnień oraz data i podpis geodety uprawnionego który opracował mapę

Poświadcza się, że niniejszy dokument został opracowany w wyniku prac geodezyjnych i kartograficznych, których rezultaty zawiera operat techniczny wpisany do ewidencji materiałów państwowego zasobu geodezyjnego i kartograficznego.

Organ prowadzący państwowy zasób geodezyjny i kartograficzny	STAROSTA SOKÓLSKI ul. Marsz. J. Piłsudskiego 8 16-100 Sokółka
Identyfikator ewidencyjny materiału zasobu-operatu technicznego	P.2011.2016.255
Data wpisania operatu technicznego do ewidencji materiału zasobu	11.07.2016
Imię, nazwisko i podpis osoby reprezentującej organ	z up. Starosty Krystyna Czajkowska Inspektor Referat Ewidencji Gruntów i Budynków Wydział Geodezji, Katastru i Nieruchomości

Za zgodność z oryginałem

mgr inż. Adam Kalinowski

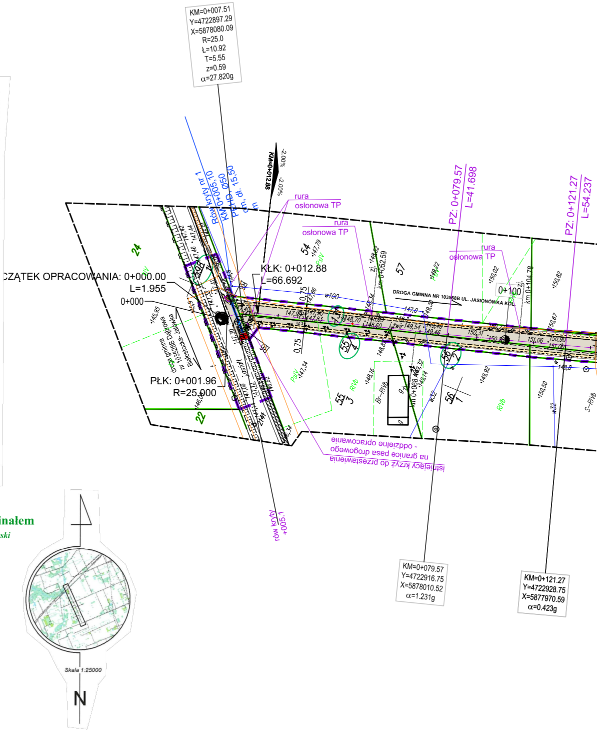
KM=0+007.51
Y=4722897.29
X=5878080.09
R=25.0
Ł=10.92
T=5.55
z=0.59
α=27.820g
Rów kryty nr 1
KM 0+005,10
PEHD Ø50
dł. 15,50 m
KM=0+012.88
-2.00%
-2.00%
rura osłonowa TP
rura osłonowa TP
rura osłonowa TP
CZĄTEK OPRACOWANIA: 0+000.00
L=1.955
0+000
KŁK: 0+012.88
L=66.692
PŁK: 0+001.96
R=25.000
droga gminna nr 103528B Dąbrowa Białostocka- Jałówka
asfalt
24
22
54
57
55/3
55/4
56/1
56/2
1/37
298
PsIV
RIVb
Br-RIVb
S-RIVb
w100
w32
żwir
DROGA GMINNA NR 103568B UL. JASIONÓWKA KOL.
km 0+052.59
km 0+068.4
km 0+104.78
0+100
0,75
PZ: 0+079.57
L=41.698
PZ: 0+121.27
L=54.237
istniejący krzyż do przestawienia na granice pasa drogowego - oddzielne opracowanie
rów kryty +005.1
KM=0+079.57
Y=4722916.75
X=5878010.52
α=1.231g
KM=0+121.27
Y=4722928.75
X=5877970.59
α=0.423g
Skala 1:25000
N

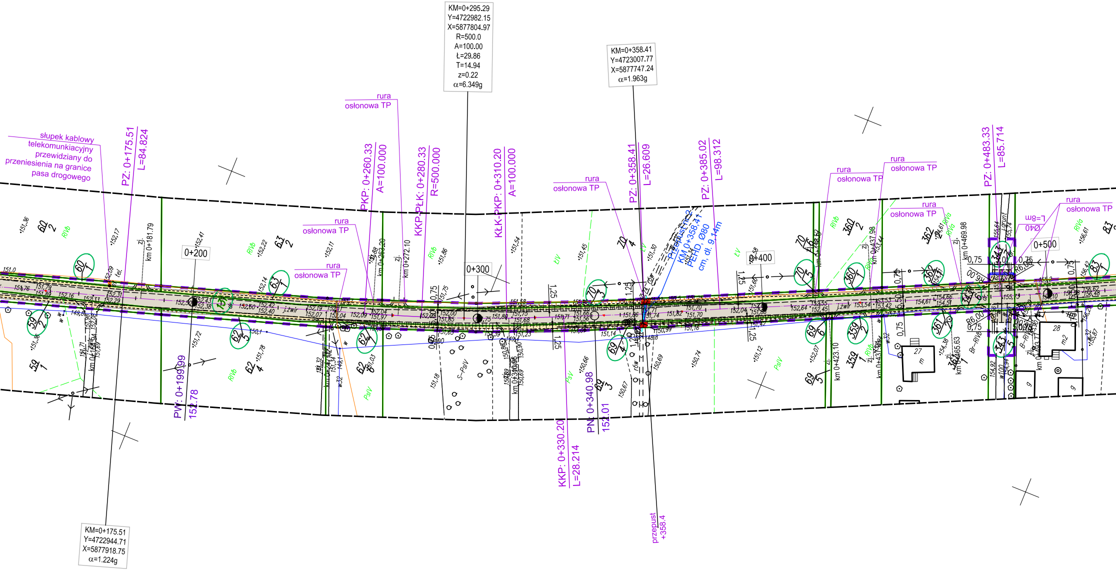
KM=0+295.29
Y=4722982.15
X=5877804.97
R=500.0
A=100.00
Ł=29.86
T=14.94
z=0.22
α=6.349g
KM=0+358.41
Y=4723007.77
X=5877747.24
α=1.963g
KM=0+175.51
Y=4722944.71
X=5877918.75
α=1.224g
słupek kablowy telekomunikacyjny przewidziany do przeniesienia na granice pasa drogowego
PZ: 0+175.51
L=84.824
PKP: 0+260.33
A=100.000
KKP-PŁK: 0+280.33
R=500.000
KŁK-PKP: 0+310.20
A=100.000
PZ: 0+358.41
L=26.609
PZ: 0+385.02
L=98.312
PZ: 0+483.33
L=85.714
PW: 0+199.99
152.78
KKP: 0+330.20
L=28.214
PN: 0+340.98
152.01
rura osłonowa TP
rura osłonowa TP
rura osłonowa TP
rura osłonowa TP
rura osłonowa TP
rura osłonowa TP
rura osłonowa TP
rura osłonowa TP
przepust nr 2
KM 0+358.41
PEHD, Ø80
cm, dł. 9,14m
przepust +358.4
0+200
0+300
0+400
0+500
km 0+181.79
km 0+263.20
km 0+272.10
km 0+300.06
km 0+423.10
km 0+437.98
km 0+469.98
km 0+465.63
km 0+483.77
L=8m
Ø40
60 2
60 1
59 2
59 1
63 2
63 1
62 5
62 4
62 1
62 3
70 4
70 3
69 4
69 3
70 5
70 6
69 6
69 5
360 2
360 1
359 2
359 1
362 2
362 1
361 2
361 1
343 5
343 6
343 7
83 1
RIVb
RIVa
PsIV
ŁV
S-PsIV
Br-RIVb
j.żwir
tel.
zj.
w
27 m
28 m2
g
0,75
1,25
R6,00
155,73
151,0

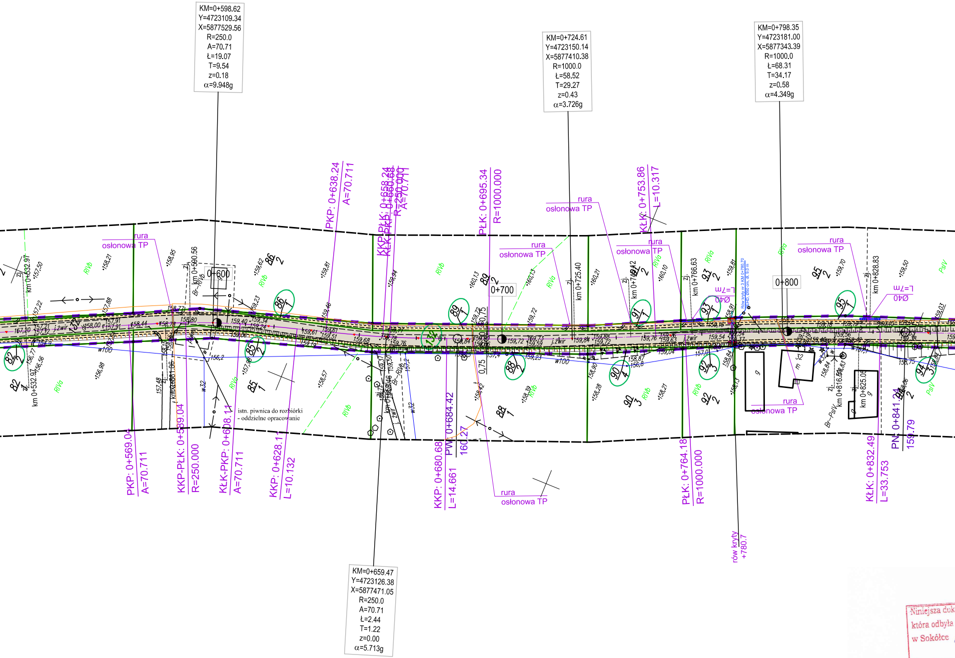
KM=0+598.62
Y=4723109.34
X=5877529.56
R=250.0
A=70.71
Ł=19.07
T=9.54
z=0.18
α=9.948g
KM=0+724.61
Y=4723150.14
X=5877410.38
R=1000.0
Ł=58.52
T=29.27
z=0.43
α=3.726g
KM=0+798.35
Y=4723181.00
X=5877343.39
R=1000.0
Ł=68.31
T=34.17
z=0.58
α=4.349g
KM=0+659.47
Y=4723126.38
X=5877471.05
R=250.0
A=70.71
Ł=2.44
T=1.22
z=0.00
α=5.713g
PKP: 0+638.24
A=70.711
KKP-PŁK: 0+658.24
KŁK-PKP: 0+660.68
R=250.000
A=70.711
PŁK: 0+695.34
R=1000.000
KŁK: 0+753.86
L=10.317
PKP: 0+569.04
A=70.711
KKP-PŁK: 0+589.04
R=250.000
KŁK-PKP: 0+608.11
A=70.711
KKP: 0+628.1
L=10.132
KKP: 0+680.68
L=14.661
PW 0+684.42
160.27
PŁK: 0+764.18
R=1000.000
KŁK: 0+832.49
L=33.753
PN 0+841.24
159.79
rura
osłonowa TP
0+600
0+700
0+800
km 0+532.97
km 0+590.56
km 0+725.40
km 0+749.12
km 0+766.63
km 0+828.83
km 0+816.58
km 0+825.09
zj.
Żwir
w100
w32
RIVa
RIVb
PsIV
Br-RIVb
Br-PsIV
istn. piwnica do rozbiórki
- oddzielne opracowanie
rów kryty
+780.7
L=7m
Ø40
0,75
82
2
85
2
86
2
88
2
89
2
90
4
91
2
92
2
93
2
94
3
95
2
132
32
g
m
157,50
157,22
157,88
158,21
158,95
158,44
158,80
159,40
159,34
159,23
159,62
159,81
159,46
159,61
159,68
159,94
159,76
160,13
160,15
159,72
159,59
159,84
159,88
160,21
160,10
159,76
159,54
159,81
159,70
159,50
159,03
158,87
156,8
158,90
158,28
158,21
158,57
156,98
156,56
156,2
157,48
158,39
158,42
158,75
158,84

Niniejsza dok
która odbyła
w Sokółce
Uczestnicy n

PROJEKT ZAGOSPODAROWANIA TERENU
DROGA GMINNA NR 103568B UL. JASIONÓWKA KOL.
skala 1:1000

Wodociągi Podlaskie sp. z o.o.
ul. Elewatorska 31, 15-620 Białystok
cen. tel. 85 744-33-34, tel. 85 746-67-09
REG. 200393335, NIP 9662048186
KRS 0000367645

Uzgodniono projekt przebudowy drogi gminnej ul. Jasionówka kol. gm. Dąbrowa Białostocka z uwagami:
1. należy wyregulować istn. skrzynki uliczne wodociągowe do rzędnej projektowanego terenu
2. Prace ziemne wykonać pod nadzorem pracownika WP. tel. 85-7418-115

05.08.2016r.

Kierownik Działu
Uzgodnień i Dokumentacji
mgr inż. Maria Jolanta Juszczyńska

Za zgodność z oryginałem
mgr inż. Adam Kalinowski

Uzgodniono w dn. 22.07.2016r.

URZĄD MIEJSKI
w Dąbrowie Białostockiej
16-200 Dąbrowa Białostocka
tel. ... 103

BURMISTRZ
mgr inż. Romuald Gromacki

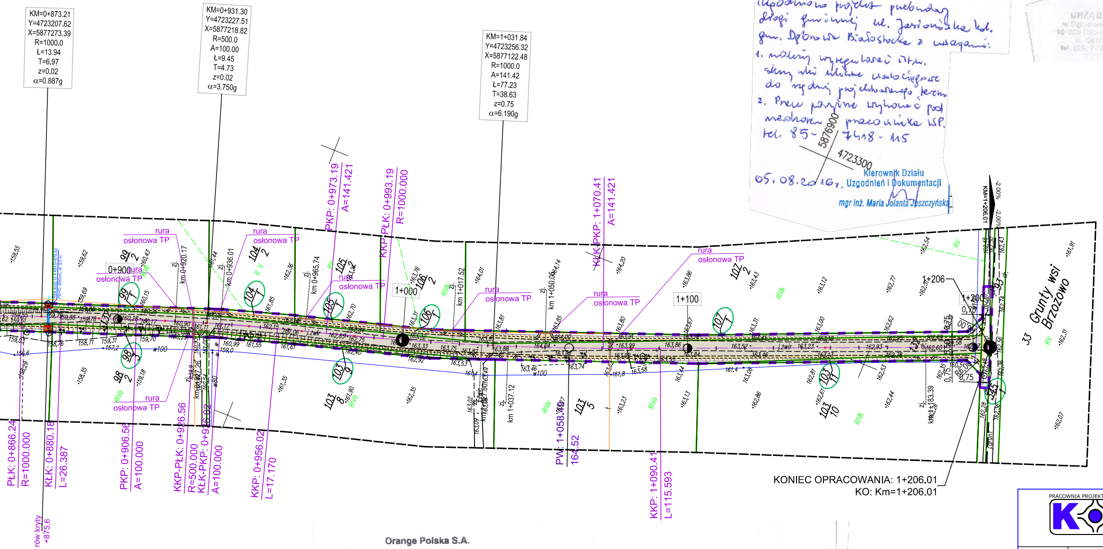
KM=0+873.21
Y=4723207.62
X=5877273.39
R=1000.0
Ł=13.94
T=6.97
z=0.02
α=0.887g
KM=0+931.30
Y=4723227.51
X=5877218.82
R=500.0
A=100.00
Ł=9.45
T=4.73
z=0.02
α=3.750g
KM=1+031.84
Y=4723256.32
X=5877122.48
R=1000.0
A=141.42
Ł=77.23
T=38.63
z=0.75
α=6.190g
PKP: 0+973.19
A=141.421
KKP-PŁK: 0+993.19
R=1000.000
KŁK-PKP: 1+070.41
A=141.421
PŁK: 0+866.24
R=1000.000
KŁK: 0+880.18
L=26.387
PKP: 0+906.56
A=100.000
KKP-PŁK: 0+926.56
R=500.000
KŁK-PKP: 0+926.93
A=100.000
KKP: 0+956.02
L=17.170
PW: 1+058.40
164.52
KKP: 1+090.41
L=115.593
0+900
1+000
1+100
1+200
1+206
rura osłonowa TP
KM=1+206.01
Grunty wsi Brzozowo
33
rów kryty +875.6
KONIEC OPRACOWANIA: 1+206.01
KO: Km=1+206.01
5876900
4723300

LEGENDA:

Projektowane:

- ▨ Nawierzchnia drogi bitumiczna
- ▨ Nawierzchnia pobocza
- ▨ Nawierzchnia zjazdów
- Bariery
- Krawędź jezdni
- Krawędź pobocza
- Przepusty pod zjazdami / drogami bocznymi
- Przepusty pod drogą gminną
- Rury osłonowe TP
- Istniejące granice działek
- Zakres inwestycji drogowej
- 1040 Działki objete inwestycją
- Słupek kablowy telekomunikacyjny przewidziany do przeniesienia na granice pasa drogowego

Istniejące:

- w Sieć wodociągowa
- eN Doziemne sieci energetyczne
- Napowietrzne linie energetyczne
- t Kanalizacja teletechniczna
- Napowietrzna sieć teletechniczna

Dokumentacja była przedmiotem narady koordynacyjnej, która odbyła się dnia 01.08.2016 w Starostwie Powiatowym w formie opiniowania
Uczestnicy narady podpisali protokół Nr GKN-II.6630.121.2016

z up. Starosty
Krystyna Czajkowska
Inspektor
Referat Ewidencji Gruntów i Budynków
Wydział Geodezji, Katastru i Nieruchomości
PRZEWODNICZĄCA NARADY KOORDYNACYJNEJ

Za zgodność z oryginałem
mgr inż. Adam Kalinowski

Orange Polska S.A.
Dostarczanie i Serwis Usług
Wydział Ewidencji i Zarządzania Danymi
o Infrastrukturze 3 - Warszawa
ul. Cieszyńska 3, 15-371 Białystok

Uzg. nr 51833/2016 ważne z pismem nr TODDRA-51833-193/16/KO i warunkami technicznymi nr TODDRA-45203-133/16/KO z dn. 07.07.2016r. K. Olowski

PRACOWNIA PROJEKTOWA KOMI Sp. z o.o.

Pracownia Projektowa **KOMI Sp. z o.o.**
15 - 274 Białystok, ul. Waszyngtona 24 m.197
email: biurokomi@gmail.com
biuro@komi.net.pl
tel./fax 85 74 20 117, tel. 85 811 09 09

SKALA:	NAZWA RYSUNKU:		NR RYSUNKU:
1:1000	PROJEKT ZAGOSPODAROWANIA TERENU		1
OBIEKT:	**DROGA GMINNA NR 103568B UL. JASIONÓWKA KOL.**		DATA: **VI 2016**
STADIUM:	**PROJEKT WYKONAWCZY/BUDOWLANY**		
BRANŻA	PROJEKTANT	PODPIS	
DROGI	mgr inż. **Adam Kalinowski** PDL/0036/POOD/09 w specj. drogowej		
TELETECHNIKA	mgr inż. Radosław Stadnicki - Kolendo DDT-TU/02301/02/U w spec. instalacyjnych w telekom. przewod. wraz z infrastrukturą towarzyszącą		