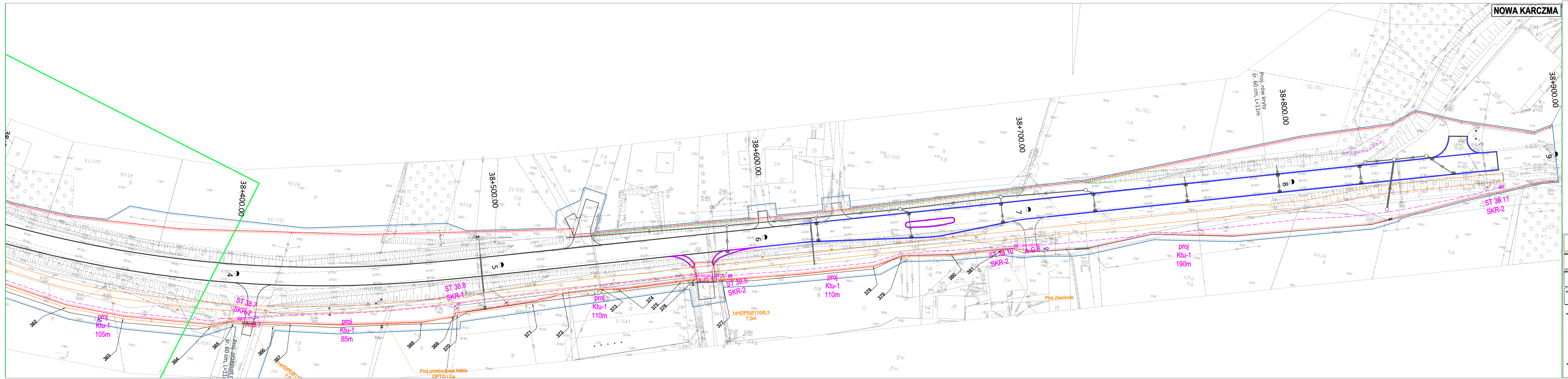

kable telekomunikacyjne światłowodowe BIALL-NET

sieć telekomunikacyjna ORANGE POLSKA - kable optyczne - zasobnik kablowy

sieć telekomunikacyjna ORANGE POLSKA - kable miedziane - symbol zasobnika

kanalizacja i studnie ORANGE POLSKA

słupy telekomunikacyjne i linie napowietrzne/przyłącza

rury osłonowe

likwidowana infrastruktura telekomunikacyjna

kanał technologiczny z studnią

W przypadku układania przebudowywanych sieci telekomunikacyjnych równolegle do projektowanego kanału technologicznego należy:
1. sieci obce prowadzić w odległości 30 cm od rur kanału technologicznego
2. sieci obce prowadzić minimum 10cm od zewnętrznych krawędzi studni,
3. sieć telekomunikacyjną przy studniach kanału układać w dodatkowej rurze osłonowej (na długości studni Lmin=2m)

krawężniki betonowe/ kamienne

obrzeża ścieżki rowerowej

granice istn/projektowanego pasa drogowego drogi wojewódzkiej DW 221

granice projektowanego pasa drogowego dróg niższych kategorii / / czasowe zajęcie nieruchomości na potrzeby przebudowy sieci

ścieki skarpowe

FUNDUSZE EUROPEJSKIE · RZECZPOSPOLITA POLSKA · URZĄD MARSZAŁKOWSKI WOJEWÓDZTWA POMORSKIEGO · UNIA EUROPEJSKA

Projekt współfinansowany z Europejskiego Funduszu Społecznego w ramach Regionalnego Programu Operacyjnego Województwa Pomorskiego na lata 2014-2020

Zamawiający/Inwestor: Województwo Pomorskie, ul. Okopowa 21/27, 80-810 Gdańsk, T +48 (0)58/326-85-55, www.pomorskie.eu

Zamawiający/Inwestor: Zarząd Dróg Wojewódzkich w Gdańsku, ul. Mostowa 11A, 80-778 Gdańsk, T +48 (0)58/326-49-97, www.zdw-gdansk.pl

Jednostka projektowa: EUROPROJEKT GDAŃSK S. A., ul. Nadwiślańska 55, 80-680 Gdańsk, T +48 (0)58/323-99-99, www.europrojekt.pl

Nazwa dokumentacji	Przebudowa i rozbudowa drogi wojewódzkiej nr 221 na odcinku Gdańsk - Nowa Karczma - odcinek od km ok. 26+875 do m. Nowa Karczma km ok. 38+900" - dł. ok. 12,1 km - Część C.	Data	V 2022
Stadium Branża	PROJEKT BUDOWLANY I WYKONAWCZY	Skala	1:500
Tytuł rysunku	Zagospodarowanie terenu	Nr rys.	T.C.1.15
Główny Projektant	mgr inż. Marek Czermański		
Projektant	mgr inż. Marek Tarasiuk	upr. nr POM/0165/POOT/14 - spec. telekomunikacyjna	
Sprawdzający	mgr inż. Marek Pobłocki	upr. nr POM/0004/POOT/09 - spec. telekomunikacyjna	
Opracował	inż. Karol Zaborowski		