Nie wyklucza się istnienia w terenie również uzbrojenia, o którym brak było informacji branżowych i nie zostało odnalezione w czasie inwentaryzacji geodezyjnej

GEO-ROL
mgr inż. Paweł Tabaka
Usługi Geodezyjno-Projektowe
06-320 Baranowo, Cierpięta 6A
tel. kom. 602 331 657
NIP 7582349476; REGON 363221524

28.01.2022 r.
Nazwa /imię i nazwisko wykonawcy oraz data

GEODETA UPRAWNIONY
Zaświadczenie Prezesa GUGiK Nr 5338
mgr inż. Jan Bieńkowski
06-300 Przasnysz, ul. K. Pukiańca 8
tel. (029) 7563235
NIP 761-000-61-37, Regon 550007677

28.01.2022 r.
Imię i nazwisko, nr uprawnień oraz data i podpis geodety uprawnionego, który opracował mapę

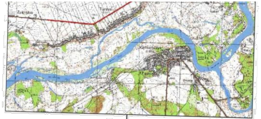

Usługi Geodezyjno-Projektowe
06-320 Baranowo, Cierpięta 6A
tel. kom. 602 331 657
NIP 7582349476; REGON 363221524

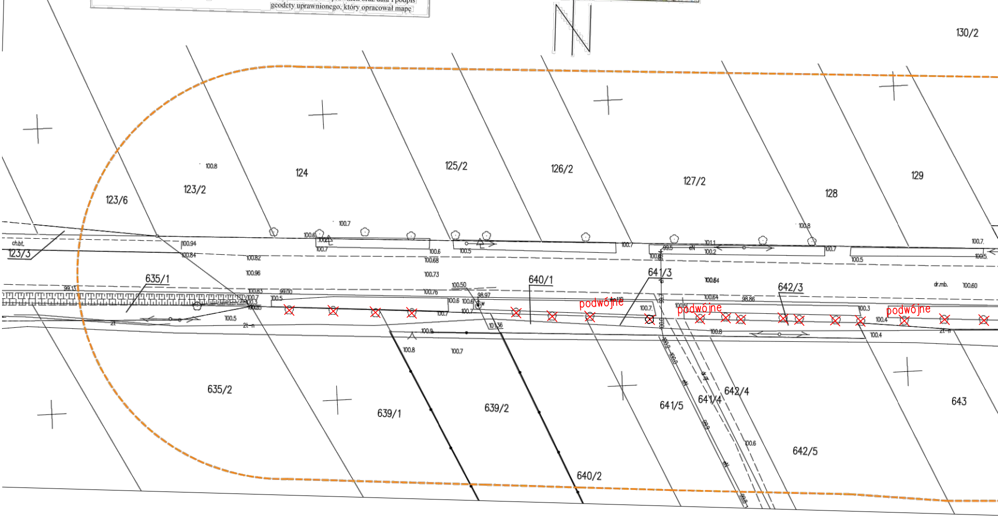
130/2
123/6
123/2
124
125/2
126/2
127/2
128
129
123/3
ch.bt.
635/1
640/1
641/3
642/3
dr.mb.
podwójne
podwójne
podwójne
2t
2t-n
635/2
639/1
639/2
640/2
641/5
641/4
642/4
642/5
643
100.8
100.7
100.6
100.94
100.84
100.82
100.96
100.73
100.68
100.50
100.76
100.83
99.00
99.13
98.97
100.5
100.64
98.86
100.60
100.3
100.4
101.1
100.2
100.9
100.8
100.7
101.36

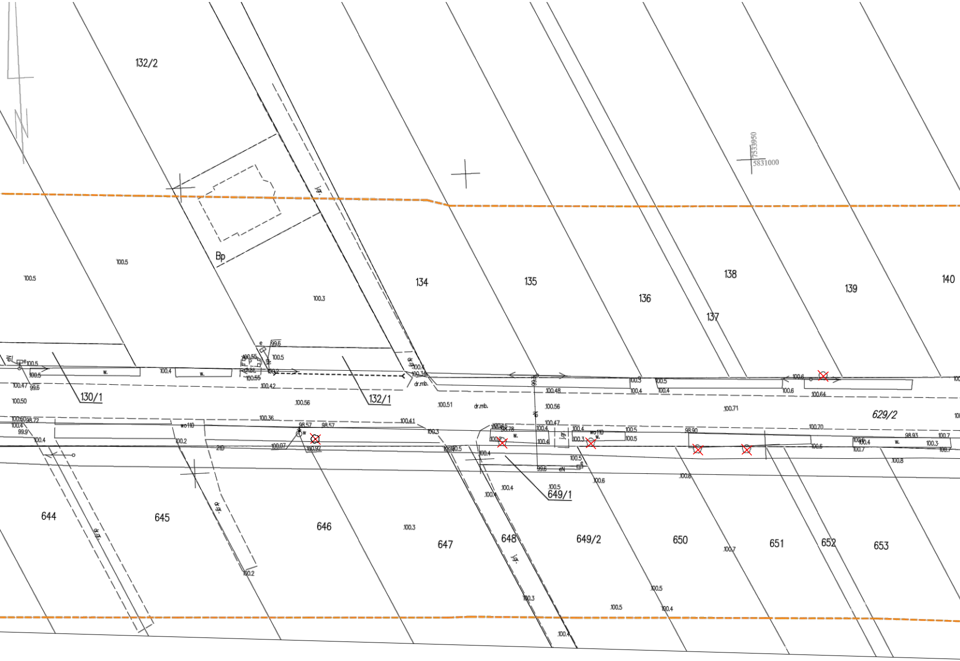
132/2
Bp
134
135
136
137
138
139
140
5831000
5533950
130/1
132/1
629/2
dr.mb.
649/1
644
645
646
647
648
649/2
650
651
652
653
wo110
w.
eN
dr.gr.
100.5
100.3
100.56
100.51
100.71
100.70
100.4
100.2
100.6
100.7
100.8

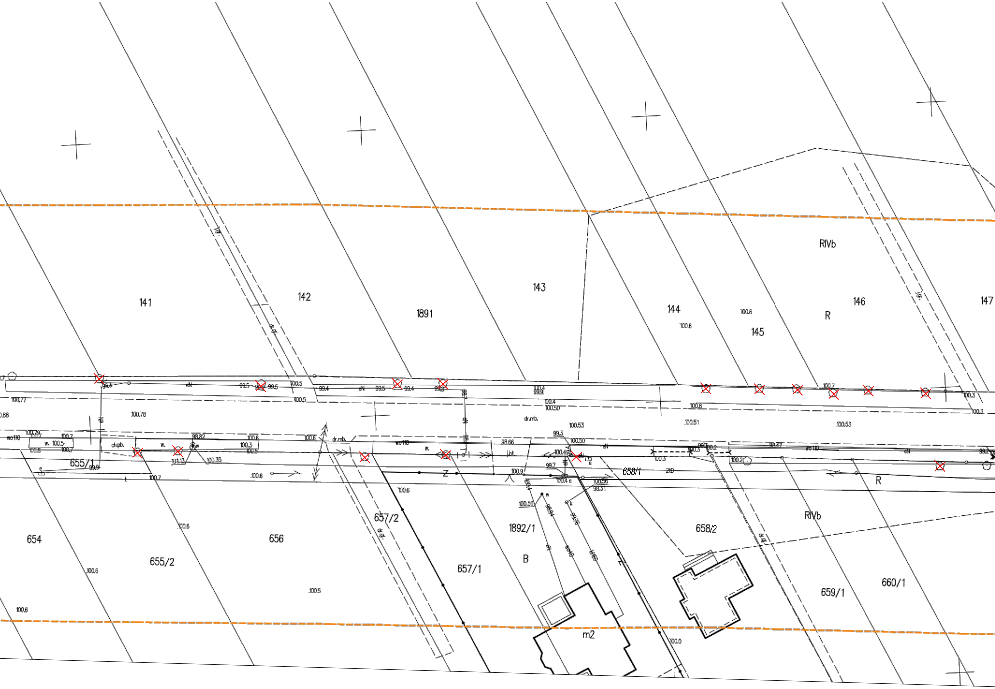
141
142
1891
143
144
145
146
147
RIVb
R
100.6
100.77
100.78
99.5
99.4
eN
99.3
100.5
100.4
99.9
100.50
dr.mb.
100.53
100.51
100.8
100.7
100.3
wo110
w.
ch.pb.
98.82
100.79
101.13
100.35
100.6
98.66
j.bt.
99.3
99.7
100.9
100.2
98.47
99.2
655/1
99.9
654
655/2
656
657/2
657/1
1892/1
B
m2
658/1
658/2
659/1
660/1
RIVb
R
Z
dr.gr.
j.g.
100.56
98.31
100.0
100.5

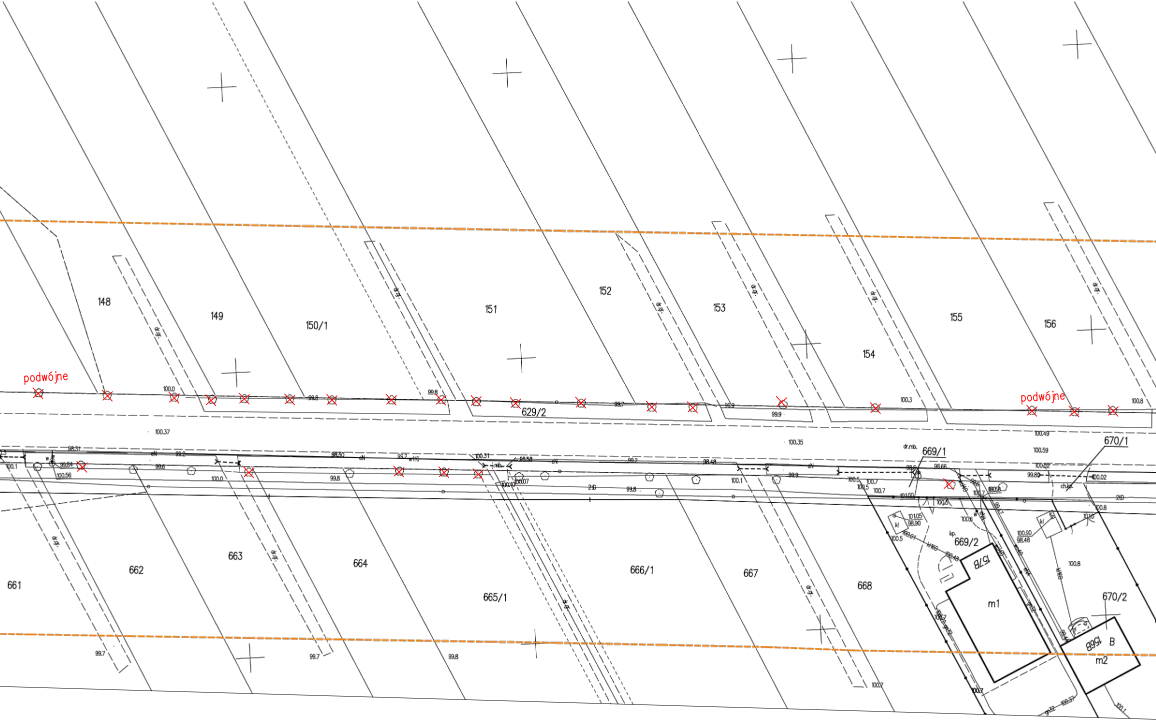
podwójne
148
149
150/1
151
152
153
154
155
156
podwójne
629/2
669/1
670/1
661
662
663
664
665/1
666/1
667
668
669/2
157B
m1
670/2
156B
B
m2
dr.gr.
dr.mb.
ch.kp.
kp.
kl
eN
2tD
100.37
100.35
100.49
100.59
100.52
100.3
100.8
99.9
99.8
99.7
99.7
99.7
99.8
100.7

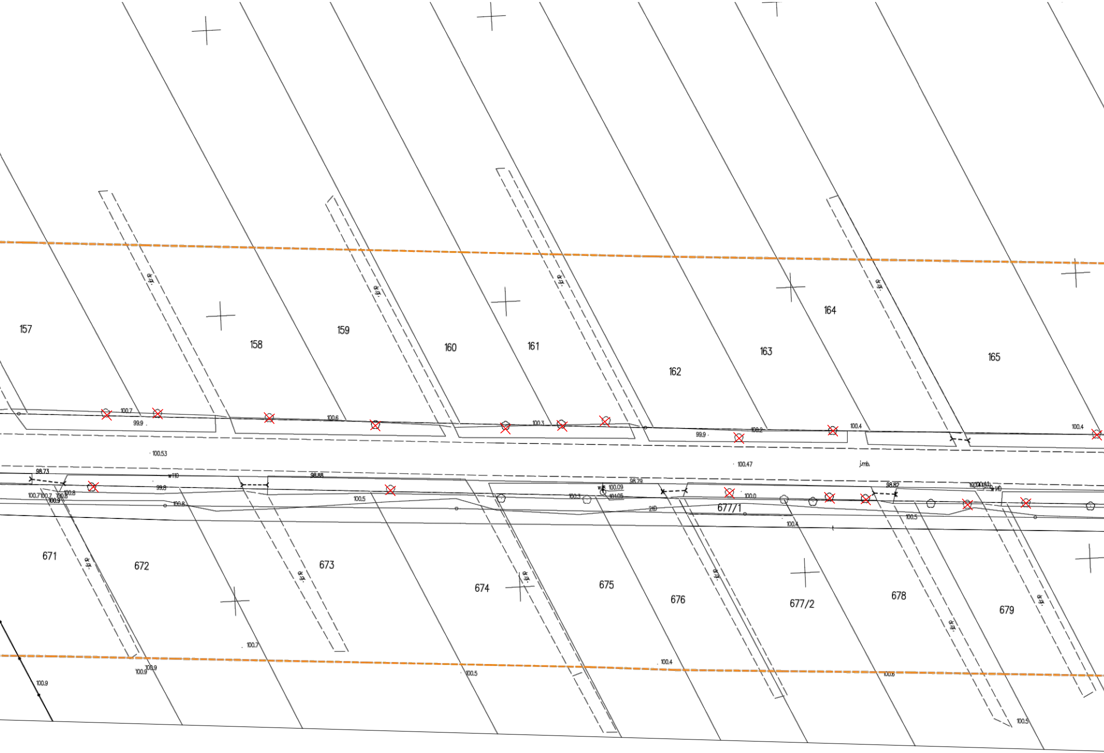
157
158
159
160
161
162
163
164
165
dr.gr.
100.7
99.9
100.6
100.3
100.2
99.9
100.4
100.4
100.53
100.47
j.mb.
98.73
w110
99.8
98.88
100.7
100.7
100.8
100.8
100.9
100.8
100.5
100.3
100.09
100.05
98.79
100.0
210
677/1
98.82
100.4
100.5
671
672
673
674
675
676
677/2
678
679
100.7
100.9
100.9
100.9
100.5
100.4
100.6
100.5

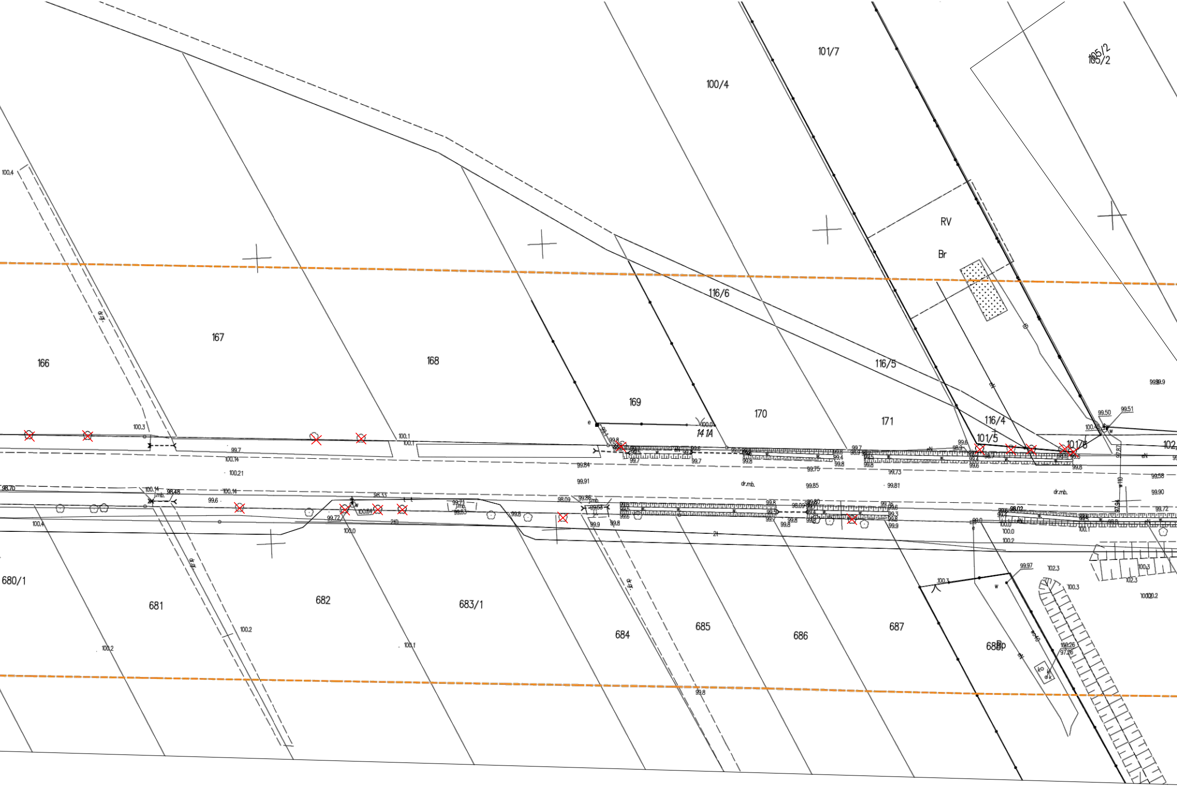
100/4
101/7
105/2
RV
Br
116/6
116/5
116/4
101/5
101/8
102
166
167
168
169
170
171
14 1A
680/1
681
682
683/1
684
685
686
687
688p
dr.mb.
100.4
100.3
100.1
100.14
100.21
98.70
98.48
99.6
99.7
99.84
99.91
99.75
99.85
99.73
99.81
99.50
99.51
99.58
99.90
99.72
99.97
100.0
100.2
100.3
102.3
100.26
97.26
99.8

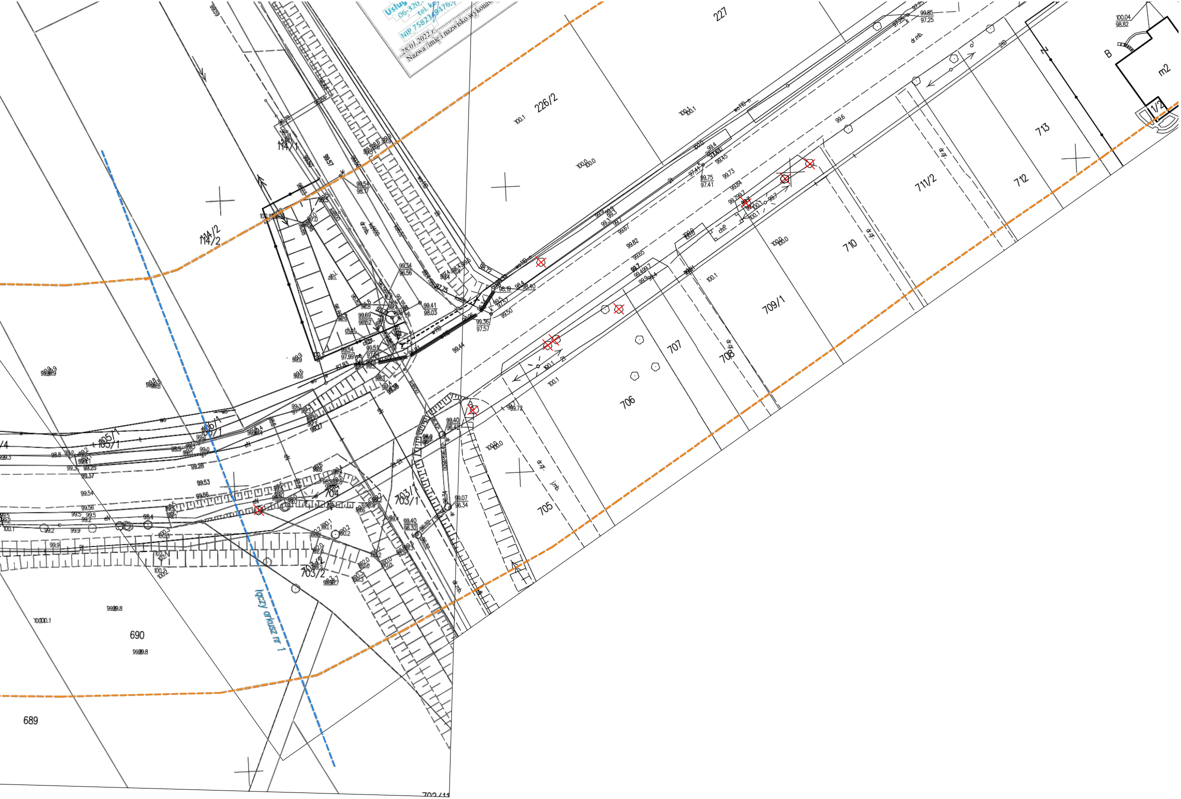

Usług
06-320
tel. ko
NIP 75823 9476
28.01.2022 r.
Nazwa / imię i nazwisko wykonaw
227
226/2
114/1
114/2
105/1
106/1
703/1
704
703/2
690
689
705
706
707
708
709/1
710
711/2
712
713
1/2
m2
B
N
dr.mb.
dr.gr.
j.mb.
chd.
łączy arkusz nr 1
702/11