

E-06 ELEWACJA

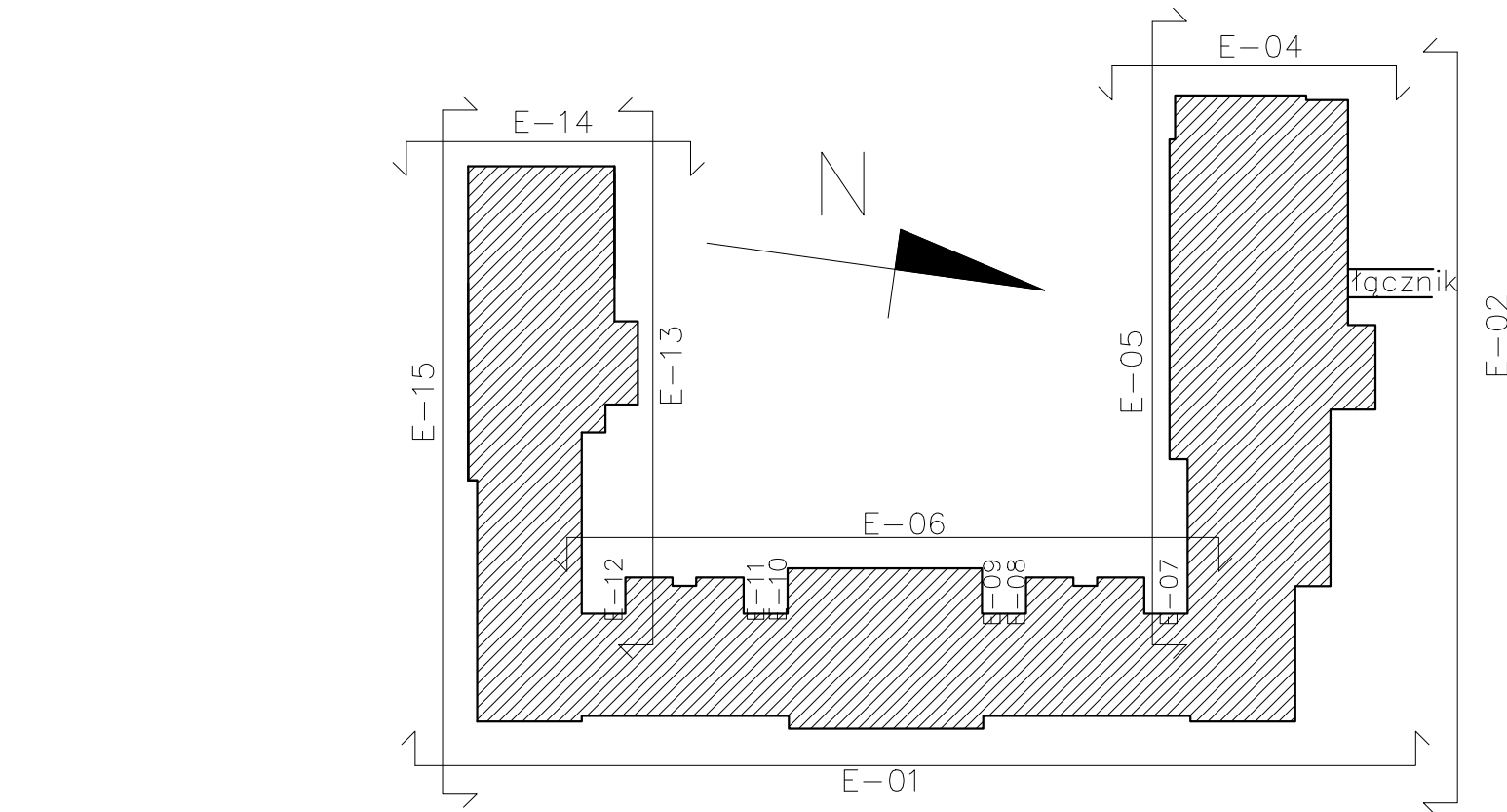
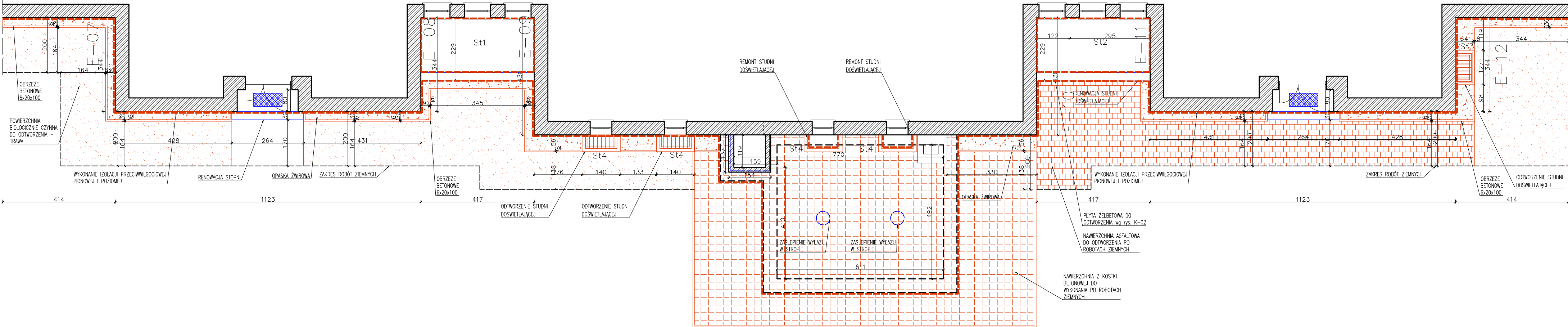

Legenda:

- Elementy projektowane
- Elementy do remontu
- Elementy do demontażu
- Nawierzchnie odtwarzane po robotach ziemnych
- Opaska żwirowa
- Kotska betonowa
- Płyty betonowe
- Nawierzchnia asfaltowa
- Trawa

- UWAGI:
- WYMIARY I RZEDNE SPRAWDZIĆ NA BUDOWIE, A ZAISTNIAŁE ROZBIEŻNOŚCI WYJAŚNIAĆ Z PROJEKTANTEM.
 - WSZELKIE PRACE BUDOWLANE WYKONYWAĆ ZGODNIE ZE SZTUKĄ BUDOWLANĄ.
 - PRACE BUDOWLANE WYKONYWAĆ ZGODNIE Z INSTRUKCJAMI PRODUCENTÓW MATERIAŁÓW STOSOWANYCH W OBIEKCIE.
 - WSZYSTKIE UŻYTE MATERIAŁY BUDOWLANE MUSZĄ POSIADAĆ ODPowiednie ATESTY I ŚWIADECTWA DOPUSZCZAJĄCE DO STOSOWANIA W BUDOWNICTWIE ORAZ ZEZWALAJĄCE NA ICH ZASTOSOWANIE W ODPowiedNIch SYSTEMACH.
 - WSZELKIE WSKAZANE Z NAZWY MATERIAŁY NALEŻY ROZUMIEĆ, JAKO OKREŚLENIE WYMAGANYCH PARAMETRÓW TECHNICZNYCH LUB STANDARDÓW JAKOŚCIOWYCH. OZNACZA TO, ŻE W PRZYPADKU WSKAZANYCH Z NAZWY MATERIAŁÓW I WYROBÓW DOPUSZCZA SIĘ ZASTOSOWANIE RÓWNOWAŻNYCH MATERIAŁÓW (WYROBÓW), NIE GORSZEJ JAKOŚCI NIŻ OPISANE. CIĘŻAR UDOWODNIENIA, ŻE MATERIAŁ (WYROB) JEST RÓWNOWAŻNY W STOSUNKU DO WYROBU OKREŚŁONEGO W PROJEKCIE, SPOCZYWA NA WYKONAWCY.
 - NAWIERZCHNIE ODTWARZANE PO ROBOTACH ZIEMNYCH WYKONAĆ ZACHOWUJĄC ISTNIEJĄCE SPADKI.

Biuro Obsługi Budownictwa Mariusz Fabjanowski 50-323 Wrocław, ul. Kluczborska 13/1 tel.0506177881 , tel./fax(071) 345 92 64				
Inwestor	Powiat Trzebnicki			
Adres	ul. Ka. Dz. Wawrzyńca Bochenka 6, 55-100 Trzebnica			
Obiekt	Budynek szkolny, kat. IX			
Adres	ul. Wojska Polskiego 17, 55-100 Trzebnica; dz. nr 28, AM-7, obręb trzebnicki; obszar oddziaływania: dz. nr 28, AM-7, obręb trzebnicki			
Temat projektu	Remont i przebudowa budynku szkoły w ramach zadania: „Dostosowanie infrastruktury Powiatowego Gimnazjum Sportowo-Językowego w Powiatowym Zespole Szkół nr 1 w Trzebnicy do wymogów nowoczesnej, bezpiecznej i przyjaznej dla osób niepełnosprawnych i środowiska edukacji” oraz „Dostosowanie infrastruktury Powiatowego Liceum Ogólnokształcącego w Powiatowym Zespole Szkół nr 1 w Trzebnicy do wymogów nowoczesnej, bezpiecznej i przyjaznej dla osób niepełnosprawnych i środowiska edukacji” - osuszanie i ogrzewanie ścian.			
Temat rysunku	Przyziemie elewacja E-06,07,08,09,10,11,12			
	Imię i nazwisko	Data	Nr upr.	Podpis
Architektura:	dr inż. arch. Przemysław Nowakowski	04.2017	294/94/UW	
Sprawdził:	mgr inż. arch. Grzegorz Gajewski	04.2017	25/03/DOJA	
Współpraca:	mgr inż. arch. Anna Szymańska	04.2017	-	
Konstrukcja:	mgr inż. Mariusz Fabjanowski	04.2017	145/DOŚ/05	
Sprawdził:	mgr inż. Grzegorz Kędziński	04.2017	201/DOŚ/09	
BOB/17/10	1:100	P.W.	Arch.	A-05
Nr projektu	Skala	Faza	Branża	Nr rysunku