Mapa syt-wys do celów projektowych

Oznaczenie kancelaryjne zgłoszonej pracy geodezyjnej		GN-OD.6641.721.2020 Ul. Szpitalna
Jednostka ewidencyjna	identyfikator	303101_1
	nazwa	Miasto Złotów
Obręb ewidencyjny	identyfikator	303101_1.0088
	nazwa	Złotów - 0088
skala mapy		1:500
Nazwa układu współrzędnych	prostokątnych płaskich	"2000"
	układ wysokości	Kronsztadt - 86
Oznaczenie granic obszaru, który był przedmiotem aktualizacji mapy syt-wys		▬ ▬ ▬
Informacje o służebnościach gruntowych mający wpływ na zagospodarowanie gruntów zlokalizowanych w granicach projektowanej inwestycji		nie badano
Nr sekcji	6.198.12.05.4.2 ; 6.198.13.(01.3.1 ; 01.3.3 ; 01.3.4 ; 06.1.2)	
Data opracowania mapy		01.09.2020 r.

Geopomiar Usługi Geodezyjne
inż. Łukasz Olejarz
ul. Bohaterów Westerplatte 22/15, 77-400 Złotów
tel. 662 171 828
NIP: 767-161-30-35 REGON: 302835751
www.geodezjazlotow.pl
nazwa wykonawcy

mgr inż. Maria Ginda
GEODETA UPRAWNIONY
Nr upr. 8722 Min. Gosp. Przest. i Bud.
77-400 ZŁOTÓW, ul. A. Dorsza 15
Tel. 0 606 935 206; 067 / 2651171
NIP 767-000-96-04
nr uprawnień i podpis geodety

Informacje dodatkowe:

1. Mapę sporządzono zgodnie z obowiązującymi przepisami.
2. Nie wyklucza się istnienia w terenie innych nie wskazanych na mapie urządzeń podziemnych, które nie były zgłoszone do inwentaryzacji.

Poświadczam, że niniejszy dokument został opracowany w wyniku prac geodezyjnych i kartograficznych, których rezultaty zawiera operat techniczny pozytywnie zweryfikowany. Jednocześnie informuję, że jestem świadomy odpowiedzialności karnej za złożenie fałszywego oświdczenia.	
Identyfikator zgłoszeniaprac geodezyjnych	GN-OD.6641.721.2020
Organ służby geodezyjnej, który przyjął zgłoszenie	Starosta Złotowski
Wykonawca prac geodezyjnych	Geopomiar Usługi Geodezyjne Inż. Łukasz Olejarz
Nr oraz data sporządzenia dokumentu zawierającego wynik pozytywnej weryfikacji.	Nr 1 z dn. 14.09.2020 r.
Imię i nazwisko oraz nr uprawnień zawodowych kierownika prac	mgr inż. Maria Ginda nr upr. 8722

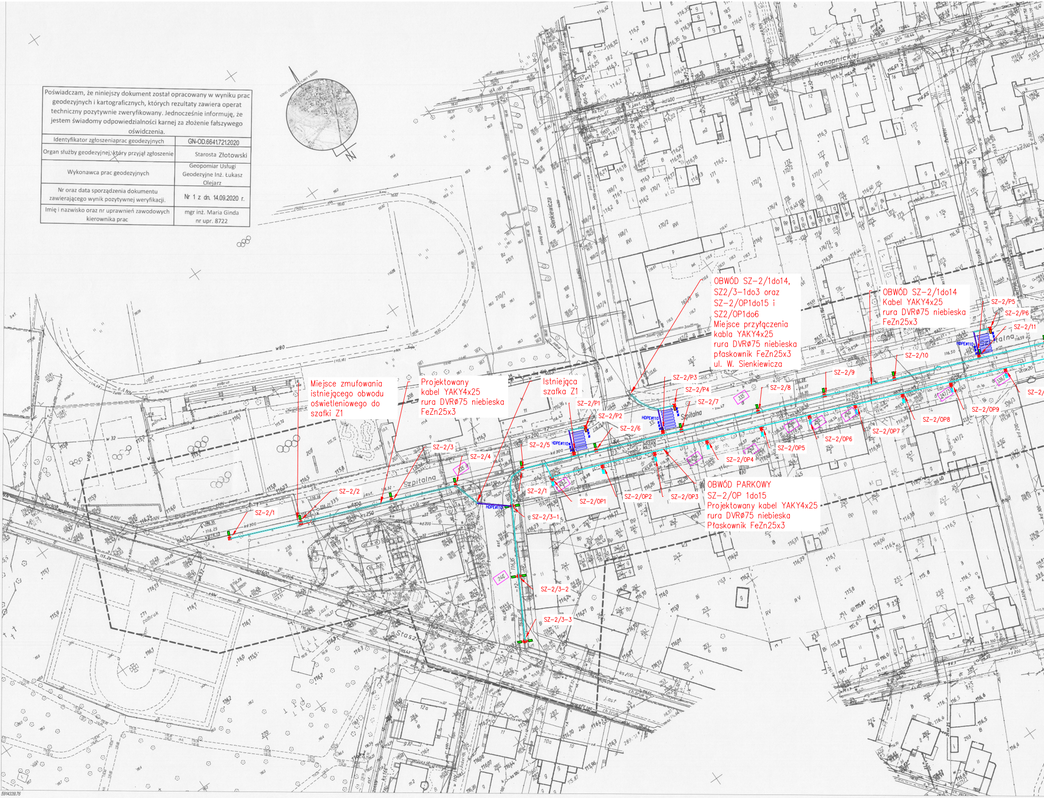
OBWÓD SZ-2/1do14,
SZ2/3-1do3 oraz
SZ-2/OP1do15 i
SZ2/OP1do6
Miejsce przyłączenia
kabla YAKY4x25
rura DVRø75 niebieska
płaskownik FeZn25x3
ul. W. Sienkiewicza
OBWÓD SZ-2/1do14
Kabel YAKY4x25
rura DVRø75 niebieska
FeZn25x3
Miejsce zmufowania
istniejącego obwodu
oświetleniowego do
szafki Z1
Projektowany
kabel YAKY4x25
rura DVRø75 niebieska
FeZn25x3
Istniejąca
szafka Z1
OBWÓD PARKOWY
SZ-2/OP 1do15
Projektowany kabel YAKY4x25
rura DVRø75 niebieska
Płaskownik FeZn25x3
SZ-2/1
SZ-2/2
SZ-2/3
SZ-2/4
SZ-2/5
SZ-2/6
SZ-2/7
SZ-2/8
SZ-2/9
SZ-2/10
SZ-2/11
SZ-2/P1
SZ-2/P2
SZ-2/P3
SZ-2/P4
SZ-2/P5
SZ-2/P6
SZ-2/OP1
SZ-2/OP2
SZ-2/OP3
SZ-2/OP4
SZ-2/OP5
SZ-2/OP6
SZ-2/OP7
SZ-2/OP8
SZ-2/OP9
SZ-2/3-1
SZ-2/3-2
SZ-2/3-3
HDPEø110
Szpitalna
Sienkiewicza
Konopnickiej
5914339.76
6435790.58

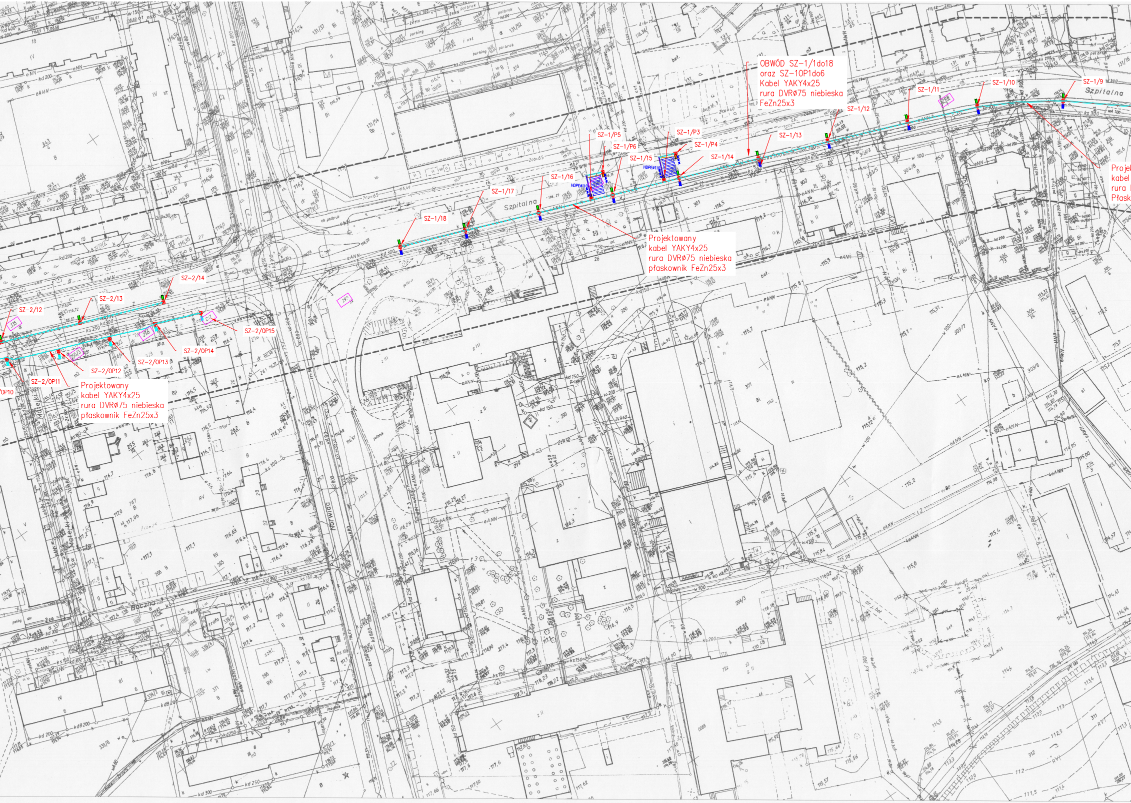
OBWÓD SZ-1/1do18
oraz SZ-1OP1do6
Kabel YAKY4x25
rura DVRø75 niebieska
FeZn25x3
SZ-1/9
SZ-1/10
SZ-1/11
SZ-1/12
SZ-1/13
SZ-1/14
SZ-1/P3
SZ-1/P4
SZ-1/15
SZ-1/P5
SZ-1/P6
SZ-1/16
SZ-1/17
SZ-1/18
HDPEø110
HDPEø110
Projektowany
kabel YAKY4x25
rura DVRø75 niebieska
płaskownik FeZn25x3
Projel
kabel
rura
Płask
Szpitalna
Szpitalna
SZ-2/14
SZ-2/13
SZ-2/12
SZ-2/OP15
SZ-2/OP14
SZ-2/OP13
SZ-2/OP12
SZ-2/OP11
/OP10
Projektowany
kabel YAKY4x25
rura DVRø75 niebieska
płaskownik FeZn25x3
335
256
255/3
257
297
298
ul. Spacerowa
Norwida
Boczna
Matejki

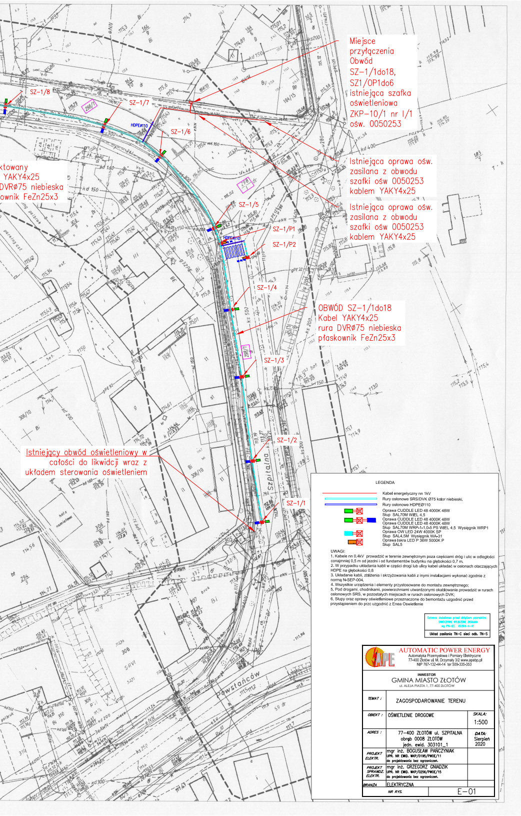

Miejsce przyłączenia Obwód SZ-1/1do18, SZ1/OP1do6 istniejąca szafka oświetleniowa ZKP-10/1 nr I/1 ośw. 0050253
SZ-1/8
SZ-1/7
HDPEø110
SZ-1/6
ktowany
YAKY4x25
DVRØ75 niebieska
ownik FeZn25x3
Istniejąca oprawa ośw. zasilana z obwodu szafki ośw 0050253 kablem YAKY4x25
Istniejąca oprawa ośw. zasilana z obwodu szafki ośw 0050253 kablem YAKY4x25
SZ-1/5
SZ-1/P1
HDPEø110
SZ-1/P2
SZ-1/4
OBWÓD SZ-1/1do18
Kabel YAKY4x25
rura DVRØ75 niebieska
płaskownik FeZn25x3
SZ-1/3
SZ-1/2
SZ-1/1
Istniejący obwód oświetleniowy w całości do likwidacji wraz z układem sterowania oświetleniem
Szpitalna
Powstańców

LEGENDA

🟥	Kabel energetyczny nn 1kV
🟦	Rury osłonowe SRS/DVK Ø75 kolor niebieski.
🟦	Rury osłonowe HDPEØ110
🟩 ⊠	Oprawa CUDDLE LED 48 4000K 48W Słup SAL70M WIEL 4,5
🟩 ⊠ 🟦	Oprawa CUDDLE LED 48 4000K 48W Oprawa CUDDLE LED 48 4000K 48W Słup SAL70M WRP-1-1,0-5 PS WIEL 4,5 Wysięgnik WRP1
🟦 ⊠	Oprawa OW LED 24W 4000K SP Słup SAL4,5M Wysięgnik WA-31
🟧 ⊠	Oprawa Iskra LED P 36W 5000K P Słup SAL5

UWAGI:

1. Kabele nn 0,4kV prowadzić w terenie zewnętrznym poza częściami dróg i ulic w odległości conajmniej 0,5 m od jezdni i od fundamentów budynku na głębokości 0,7 m.
2. W przypadku układania kabli w części drogi lub ulicy kabel układać w osłonach otaczających HDPE na głębokości 0,8
3. Układanie kabli, zbliżenia i skrzyżowania kabli z inymi instalacjami wykonać zgodnie z normą N-SEP-004.
4. Wszystkie urządzenia i elementy przystosowane do montażu zewnętrznego;
5. Pod drogami, chodnikami, powierzchniami utwardzonymi okablowanie prowadzić w rurach osłonowych SRS, w pozostałych miejscach w rurach osłonowych DVK;
6. Słupy oraz oprawy oświetleniowe przeznaczone do bemontażu uzgodnić przed przystąpieniem do przc uzgodnić z Enea Oswietlenie

Ochrona dodatkowa przed dotykiem pośrednim:
SAMOCZYNNE WYŁĄCZENIE ZASILANIA
wg PN-IEC 60364-4-41

Układ zasilania TN-C sieci odb. TN-S

AUTOMATIC POWER ENERGY
Automatyka Przemysłowa i Pomiary Elektryczne
77-400 Złotów ul. M. Drzymały 3/2 www.apebp.pl
NIP 767-132-44-14 tel 509-335-353

INWESTOR
GMINA MIASTO ZŁOTÓW
ul. ALEJA PIASTA 1, 77-400 ZŁOTÓW

TEMAT :	ZAGOSPODAROWANIE TERENU	
OBIEKT :	OŚWIETLENIE DROGOWE	SKALA: 1:500
ADRES :	77-400 ZŁOTÓW ul. SZPITALNA obręb 0008 ZŁOTÓW jedn. ewid. 303101_1	DATA: Sierpień 2020
PROJEKT ELEKTR.	mgr inż. BOGUSŁAW PAŃCZYNIAK UPR. NR EWID. WKP/0195/PWOE/11 do projektowania bez ogrzaniczeń.	
PROJEKT SPRAWDZ. ELEKTR.	mgr inż. GRZEGORZ GNIADZIK UPR. NR EWID. WKP/0256/PWOE/15 do projektowania bez ogrzaniczeń.	
BRANŻA	ELEKTRYCZNA	
NR RYS.	E-01	