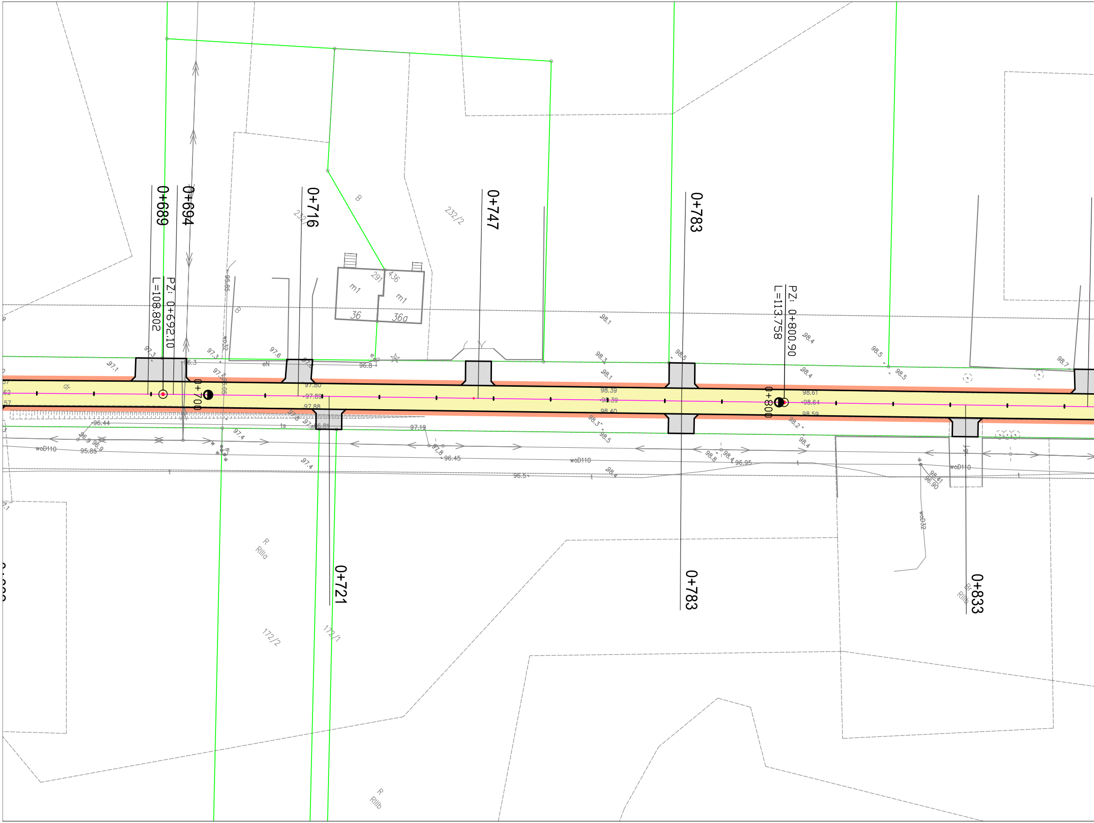
0+689
0+694
0+716
0+747
0+783
PZ: 0+692.10
L=108.802
PZ: 0+800.90
L=113.758
0+700
0+800
0+721
0+783
0+833
232/1
232/2
B
291
436
m1
m1
36
36a
dr
eN
ts
96.8
97.1
97.3
97.6
98.1
98.3
98.1
98.4
98.4
98.5
98.5
98.5
98.7
97.80
97.89
97.88
98.39
98.39
98.40
98.61
98.64
98.59
96.44
96.9
96.9
95.85
97.4
97.4
97.19
96.45
96.95
96.5
98.3
98.5
98.2
98.4
98.8
98.4
98.41
96.90
woD110
woD110
woD110
woD32
R
RIIIa
172/2
172/1
R
RIIIb

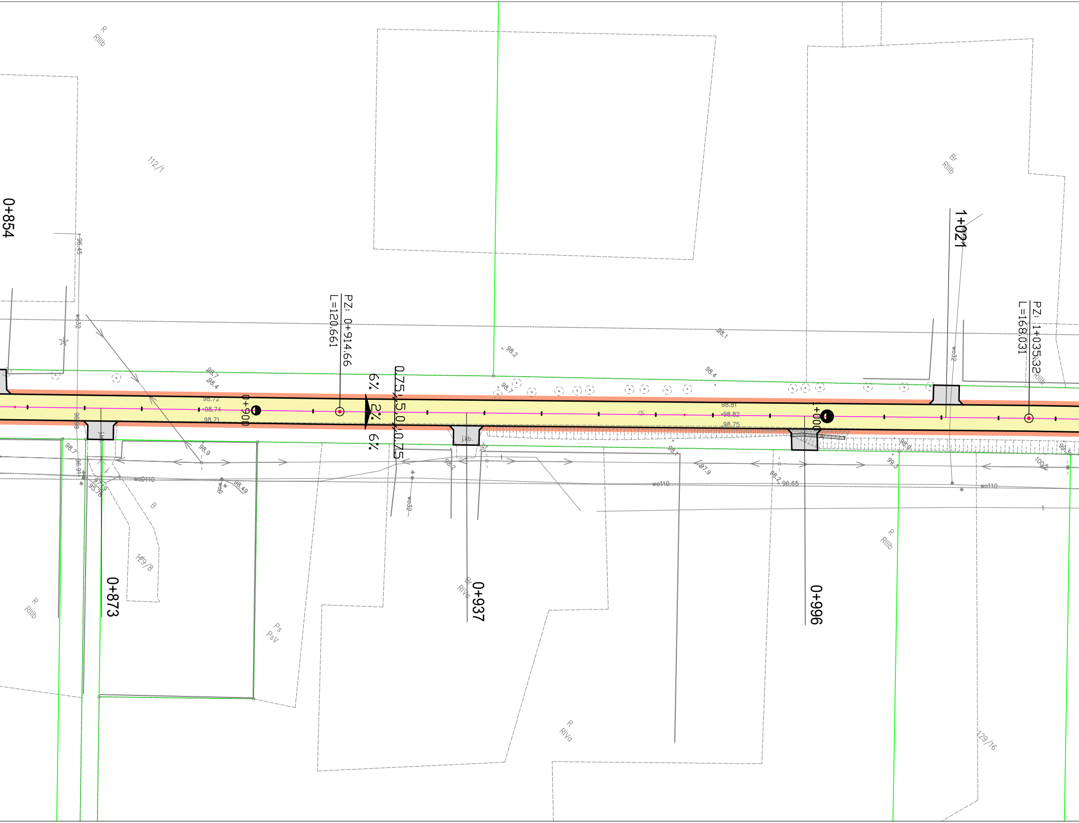
0+854
0+873
0+900
PZ: 0+914.66
L=120.661
6%
2%
6%
0.75
5.0
0.75
0+937
0+996
1+000
1+021
PZ: 1+035.32
L=168.031
112/1
129/8
129/16
R
RIIIb
Br
RIIIb
Br
RIVa
R
RIVa
Ps
PsV
B
j.kb.
woD110
wo110
wo32
96.45
98.7
98.4
98.72
98.74
98.71
98.9
98.49
98.1
98.2
98.81
98.82
98.75
97.9
96.65
99.3
100.2

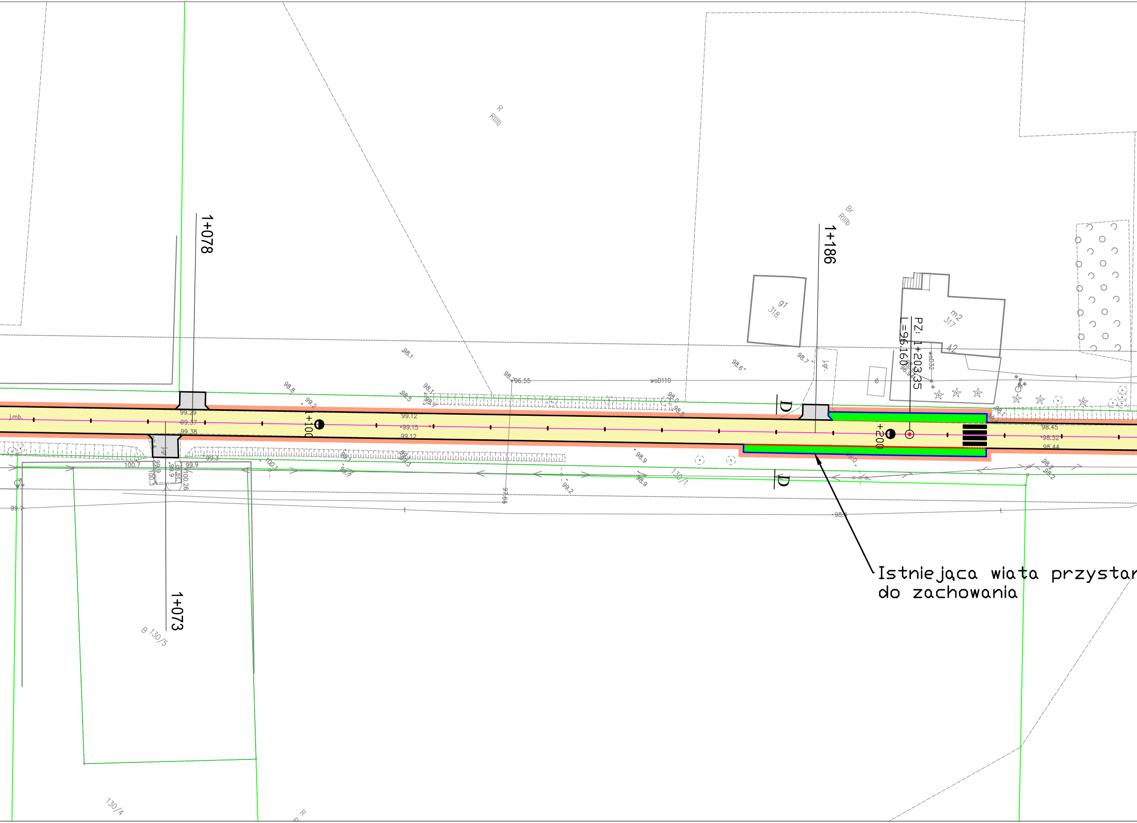

1+078
1+186
1+073
1+100
1+200
PZ: 1+203,35
L=96.160
D
D
R
RIIIb
Br
RIIIb
g1
318
m2
317
42
B 130/5
130/4
130/1
woD110
woD32
j.mb.
96.55
97.65
99.29
99.37
99.38
99.12
99.15
99.12
98.45
98.52
98.44
100.7
100.26
98.1
98.8
99.2
98.5
98.7
98.6
98.9
99.2

Istniejąca wiata przystan
do zachowania

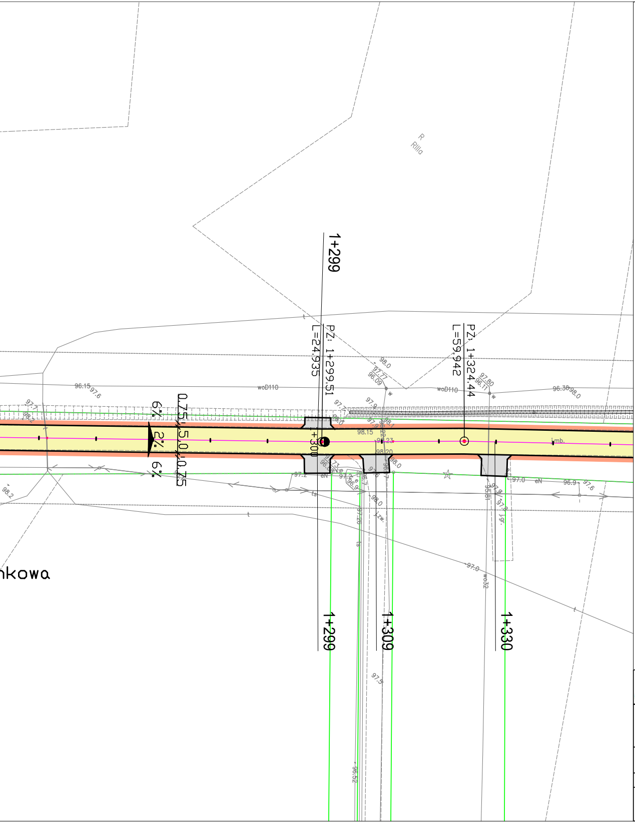
1+299
PZ: 1+299.51
L=24.935
PZ: 1+324.44
L=59.942
R
RIIIa
woD110
woD110
96.15
97.6
96.30
98.0
98.0
97.77
96.09
97.80
96.11
98.15
98.23
98.20
98.0
1+300
6%
2%
6%
0.75
5.0
0.75
97.2
97.0
96.9
97.6
98.2
97.0
nkowa
1+299
1+309
1+330

LEGENDA

🟨	nawierzchnia bitumczna AC11S - 8 533 m2
⬛	nawierzchnia bitumczna AC11S - 2 415 m2
🟦	nawierzchnia bitumczna AC11S - 989 m2
🟧	pobocze z KŁSM - 3 847 m2
⬜	nawierzchnia zjazdów - 1192 m2
🟩	nawierzchnia chodnika - 214 m2
—	obrzeże betonowe 8x30x100 - 168 mb
- - -	krawężnik betonowy 12x25x100 - 8 mb
—	krawężnik betonowy 15x30x100 - 130 mb

ATS - nadzór, projekty, bhp Tomasz Sulerzycki
NIP 888-286-95-13; REGON 364641671
Mała Nieszawka, ul. Liliowa 38, 87 - 103 Wielka Nieszawka
kom. 668-156-167, e-mail: ats.biuro@wp.pl

Format 297x1500	Obiekt Przebudowa drogi gminnej nr 101113C w miejscowości Steklinek			
	Inwestor Gmina Czernikowo ul. Słowackiego 12, 87- 640 Czernikowo			
Skala 1:500	Temat rysunku Projekt Zagospodarowania terenu			Rys. PT-2.2
	Imię i nazwisko	nr upr.	podpis	data
Projektował br.drogowa	Tomasz Sulerzycki	KUP/0223/PBD/19		08.07.2024