

Biuro Projektów:		Zakład Projektowo- Usługowy "Z NA K" Grażyna Włnek 01-494 Warszawa, ul. J. Kaden-Bandrowskiego 10 m 10 tel. 0 602-705-160, tel./fax. 022 638-70-53	
Inwestor projektu:			
Zarząd Transportu Miejskiego Warszawa, ul.Żelazna 61			
Temat:			
Tablice drogowskazowe do parkingów systemu "Parkuj i Jedź"			
umiejscowienie Tablicy nr 3		miejsce: Piastów, Al. Jerozolimskie	
Projektant:	Opracował:	Podpis:	
mgr inż. Maciej Cywiński	mgr inż. Jacek Banulski		
Branża:	Data:	Skala:	Nr rys.
organizacja ruchu	11.2015	1:500	3

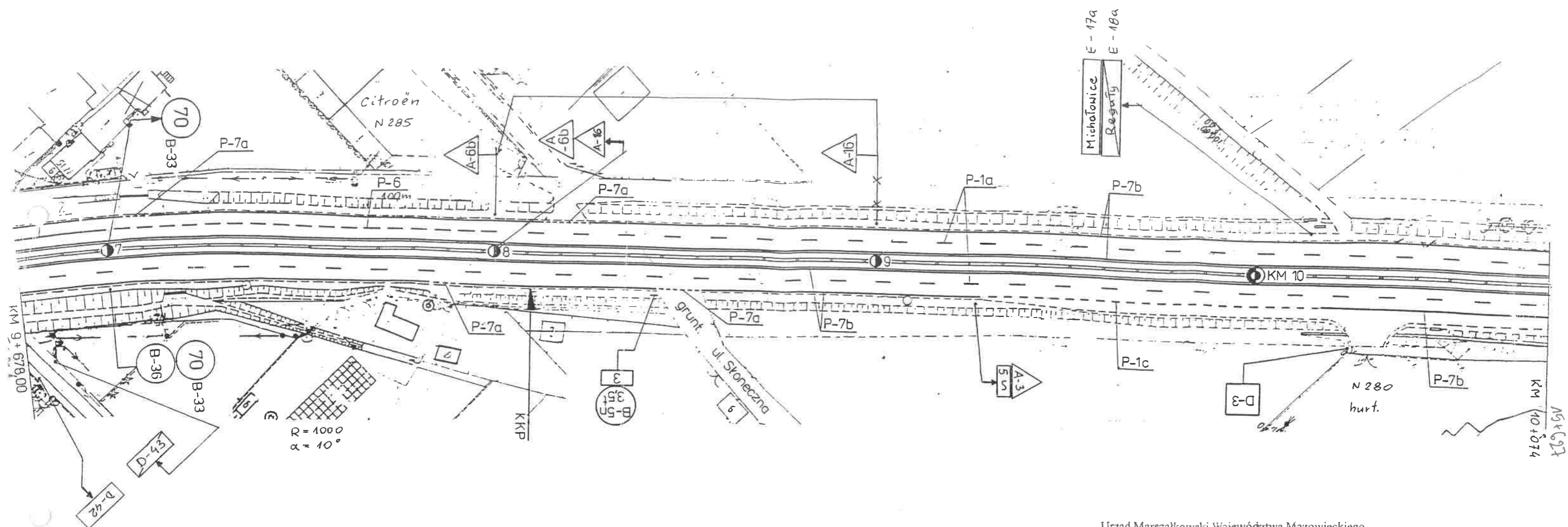

Urząd Marszałkowski Województwa Mazowieckiego
Departament Nieruchomości i Infrastruktury
ul. Ciołka 10a, 01-402 Warszawa fax (0-22) 533-10-02

ZATWIERDZENIE

Nr. III.5418 - 202 / 03 ważne do 30.12.04

Zatwierdzam do realizacji projekt - szkic stałej organizacji ruchu
w całości - ze zmianami wniesionymi na projekcie
Termin wprowadzenia niniejszej organizacji ruchu
należy zgłosić do właściwego departamentu

2003-08-28

Z. up. Marszałka Województwa

mgr inż. Michał Lesiński
Kierownik Biura Inżynierii Ruchu

Droga wojewódzka nr 719
Ark. nr 5
1 : 1000

LEGENDA

- zakres opracowania organizacji ruchu

- proj. krzyżownik

- istn. oznakowanie poziome

- proj. oznakowanie poziome

- proj. pas wyłączenia

- proj. droga serwisowa

- proj. zjazdy jednokierunkowe z drogi serwisowej



Droga B2

Droga

D 46

- istn. czarnokamień pionowy

D 46

- proj. oznakowanie pionowe

- istn. czarnokamień pionowy

- proj. oznakowanie pionowe

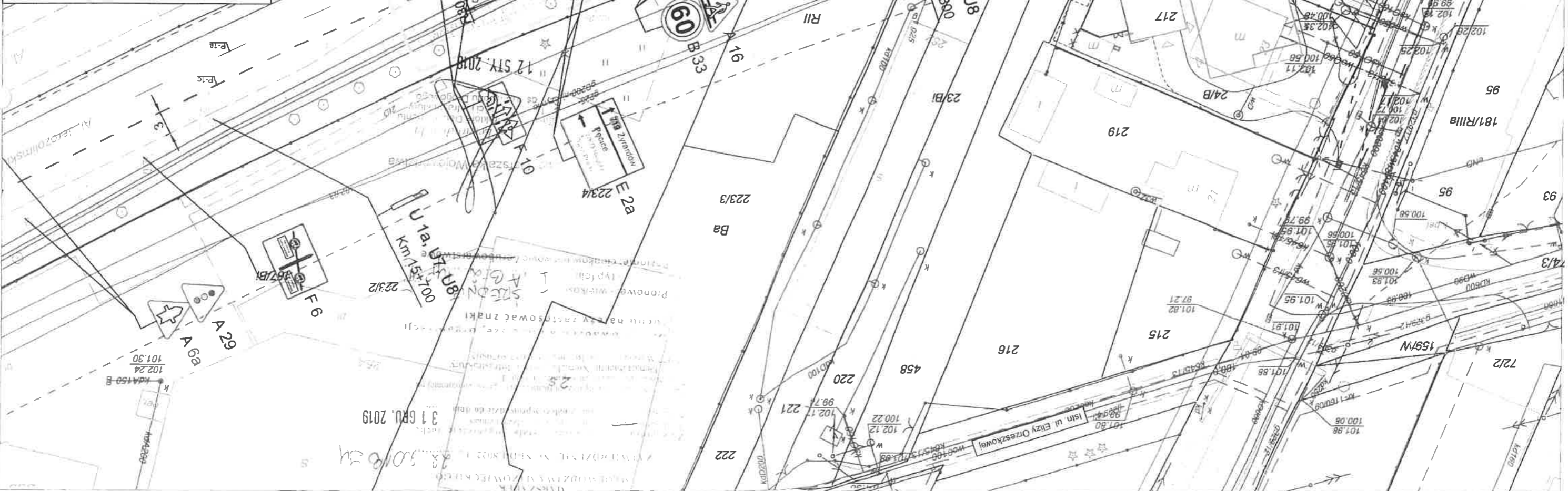

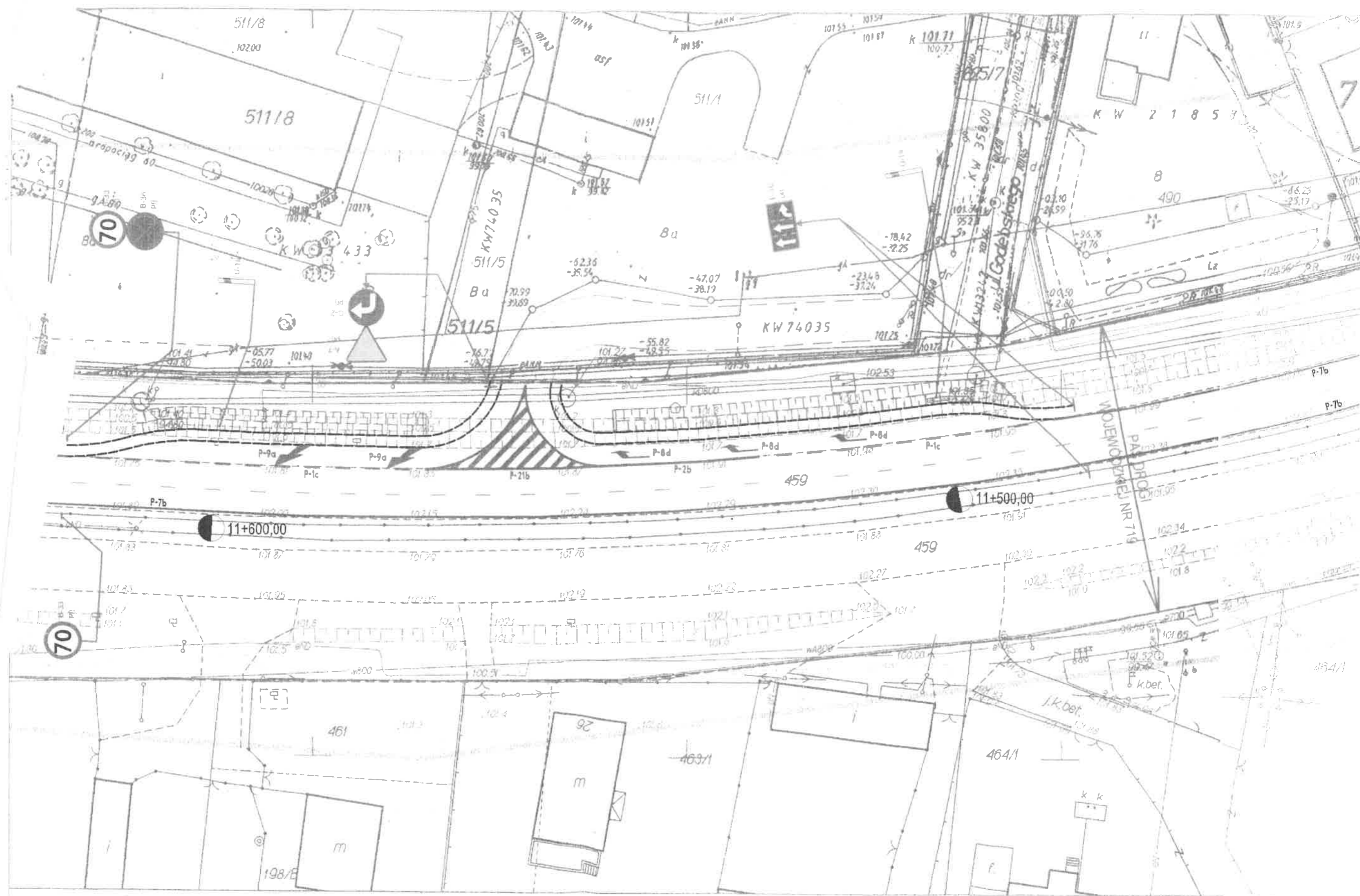

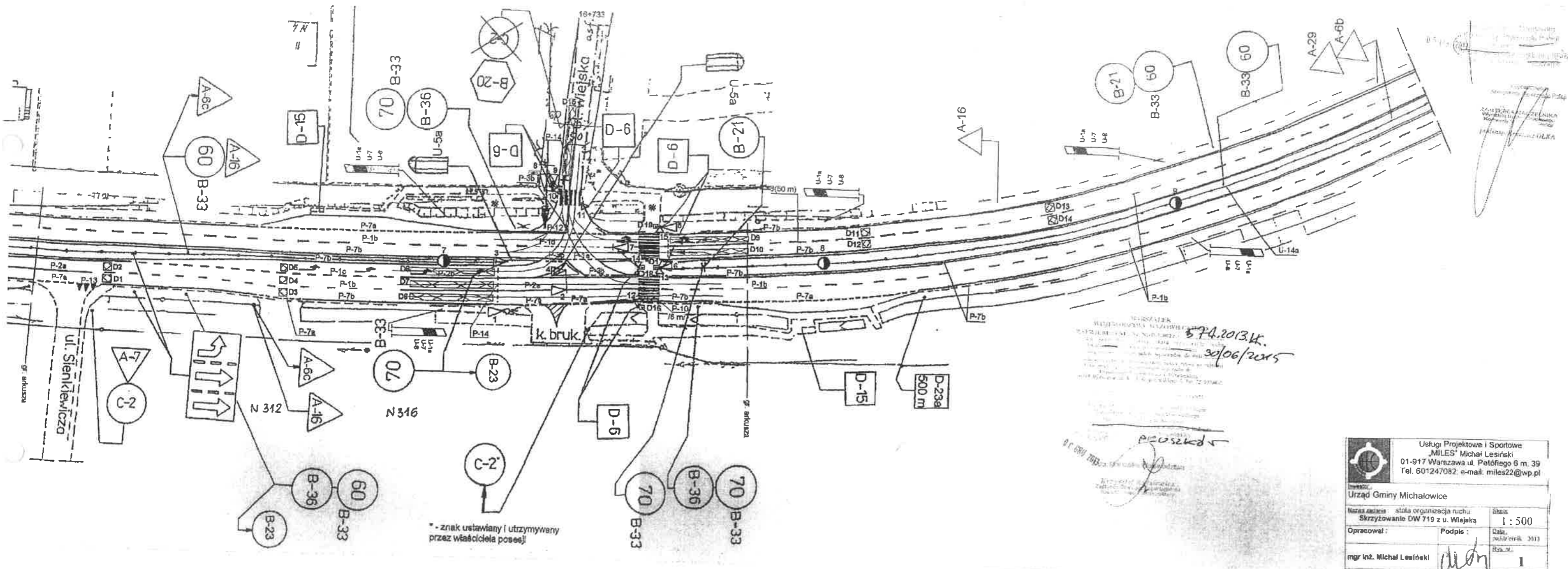

 Usługi Projektowe i Sportowe „MILES” Michał Lesiński 01-917 Warszawa ul. Piłotów 6 m. 39 Tel. 601247082 e-mail: miles22@wp.pl		
Inwestor: Urząd Gminy Michałowice		
Nazwa zadania: stała organizacja ruchu Skrzyżowanie DW 719 z u. Wiejską	Skala: 1 : 500	
Opracował:	Podpis:	Data: miej. / rok / 2013
mgr inż. Michał Lesiński		Rys. nr. 1

URZĄD MARSZAŁKOWSKI
Wydział Zarządzania i Planowania
Wydział Inżynierski
ul. Piłsudskiego 10-127 Warszawa
tel. (0-22) 644 11 11

ZATWIERDZENIE
DT. 5.11.2001
Ważne do 30.10.2002

Zatwierdzam do realizacji projekt - w celu stałej organizacji ruchu
- z uwzględnieniem zmian wniesionych na projekcie
Termin wprowadzenia niniejszej organizacji ruchu
należy zgłosić do właściwego wydziału

2001-07-03

Z-ca DYREKTORA WYDZIAŁU

[Signature]
Roman Szelecki

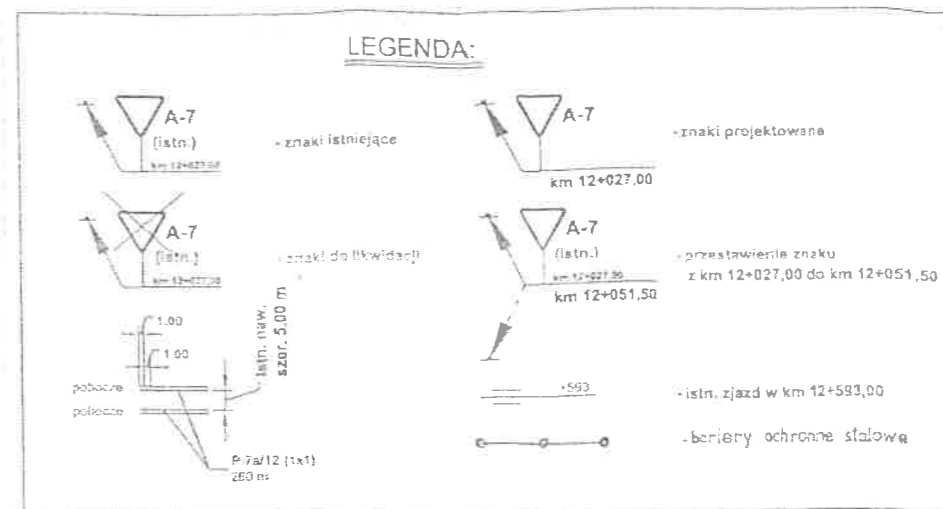

POCZTEK ZAKRESU OPRACOWANIA

KM 11+747

11+7300



Warszawa
dr. Nr 719

Pruszków E-18a

Reguły E-17a

Gmina Michałowice F-3

km 11+725

Pruszków E-18 (istn.)

D-43

km 11+735

Pruszków

E-17 (istn.)

Kontrola

Pruszków E-17a

km 11+725

Reguły E-18a

D-42

km 11+758

P

D-23 (istn.)

D-23a (istn.)

km 11+772

P

D-18 (istn.)

C-2

KM 0+010

Droga Nr 719
Zadanie I
arkusz Nr 1
skala 1:500

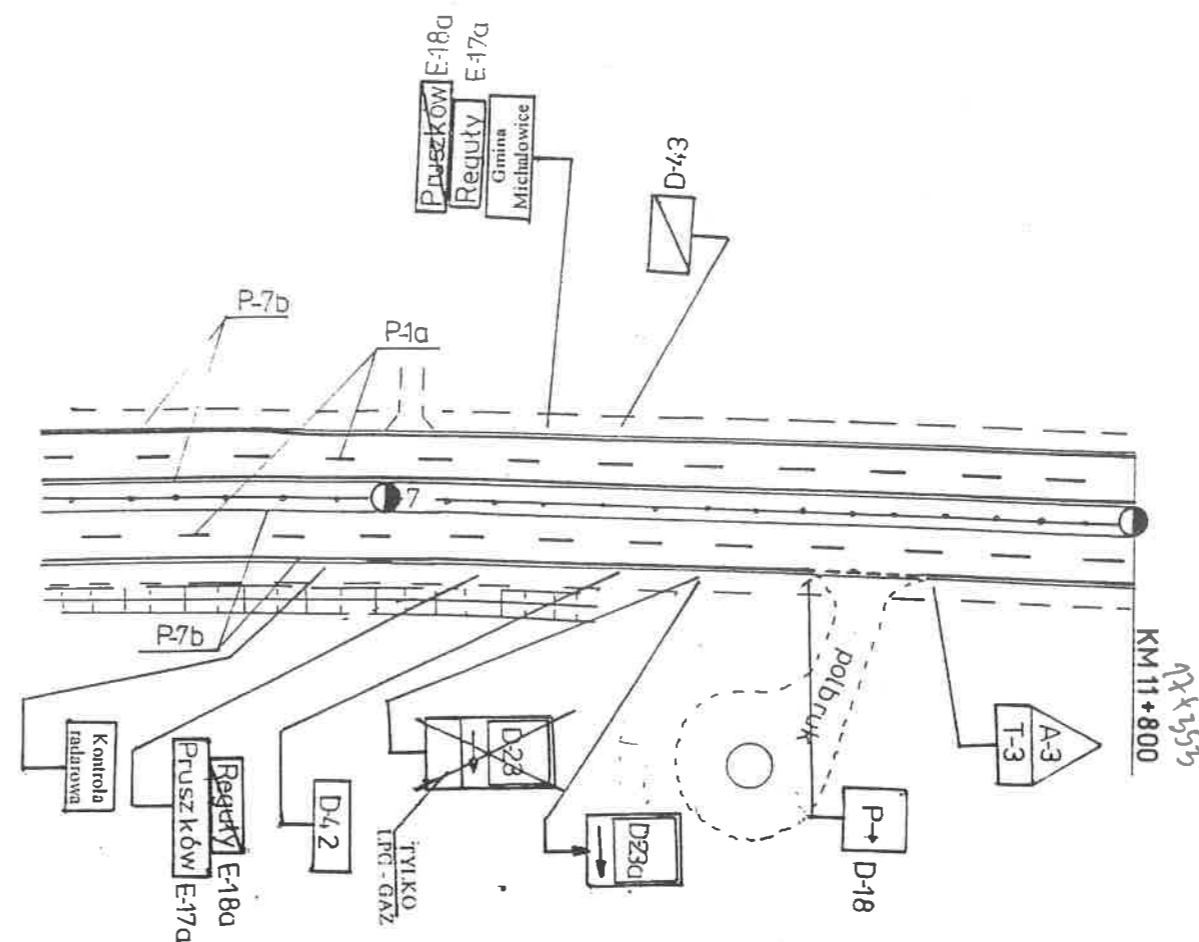

Urząd Marszałkowski Województwa Mazowieckiego
Departament Nieruchomości i Infrastruktury
ul. Ciołka 10a, 01-402 Warszawa fax (0-22) 533-10-02

ZATWIERDZENIE

NL.III.5418 - 209 03, ważne do 30.12.03
Zatwierdzam do realizacji projekt - szkic stałej organizacji ruchu
w całości - ze zmianami wniesionymi na projekcie
Termin wprowadzenia niniejszej organizacji ruchu
należy zgłosić do tutejszego departamentu

2003 -08- 28

Z up. Marszałka Województwa

mgr inż. Michał Lesiński
Szef Biura Inżynierii Ruchu

Droga wojewódzka nr 719
Ark. nr 10
1 : 1000

ZATWIERDZENIE
DT. 5418-2638/2001
Wzrost do 30.10.2002

Zatwierdzam do realizacji projekt - ~~skieruję~~ organizacji niemu
w ~~związku~~ - ze zmianami w osobym na projekcie
Termin wprowadzenia niniejszej organizacji ruchu
polecę zgłosić do 10 stycznia 1997 r.

2001-07-03

[Signature]

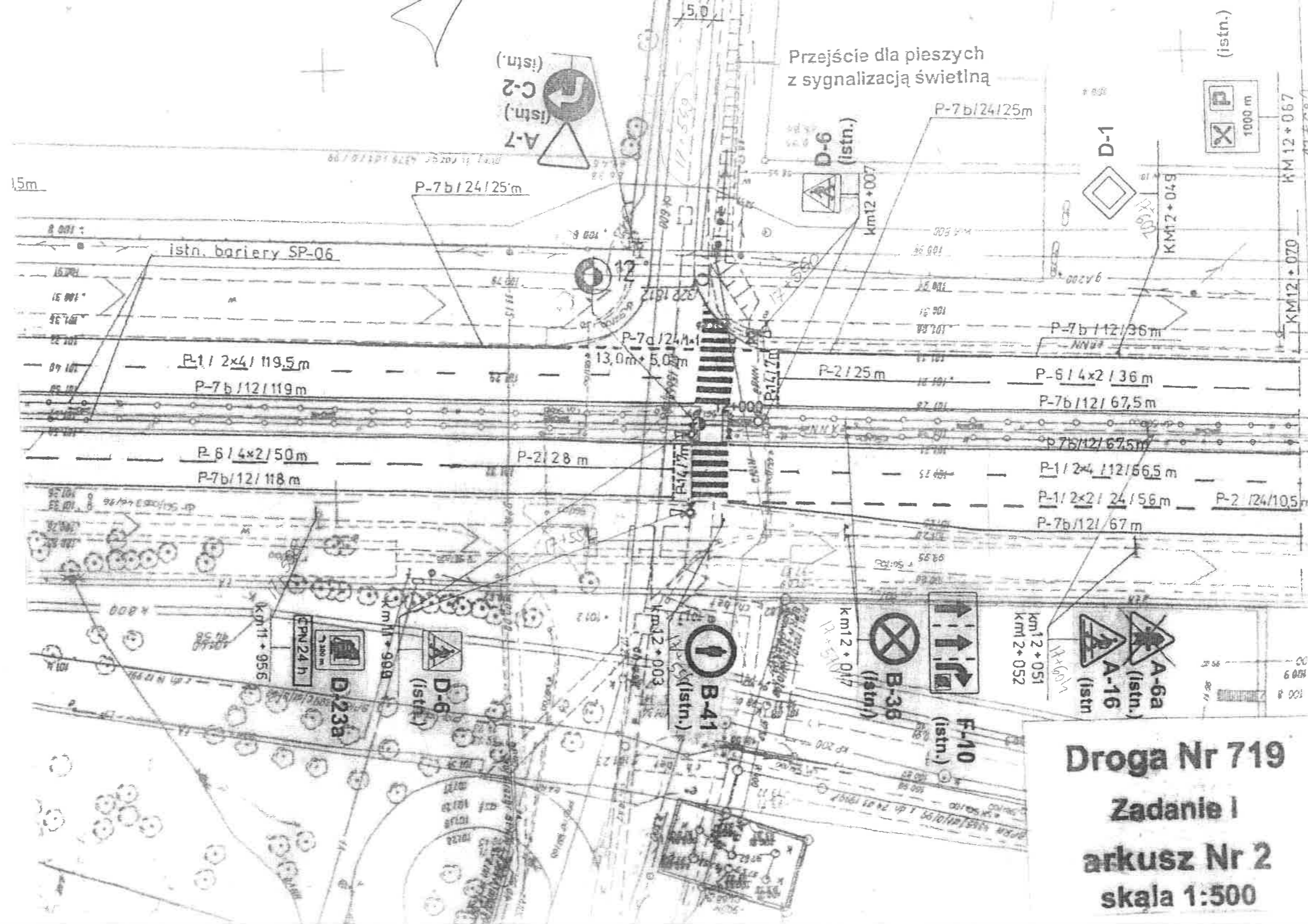

ZATWIERDZENIE

Wydział Zarządzania Nieruchomościami i Infrastrukturą
Urzędu Marszałkowskiego Województwa Mazowieckiego
Komendy Stołecznej Policji w Warszawie
~~komendy Wojewódzkiej Policji z siedzibą w Radomiu~~
Mazowieckiego Zarządu Dróg Województwa

www.poliagutis.lv

1:500