

Starosta Oświęcimski

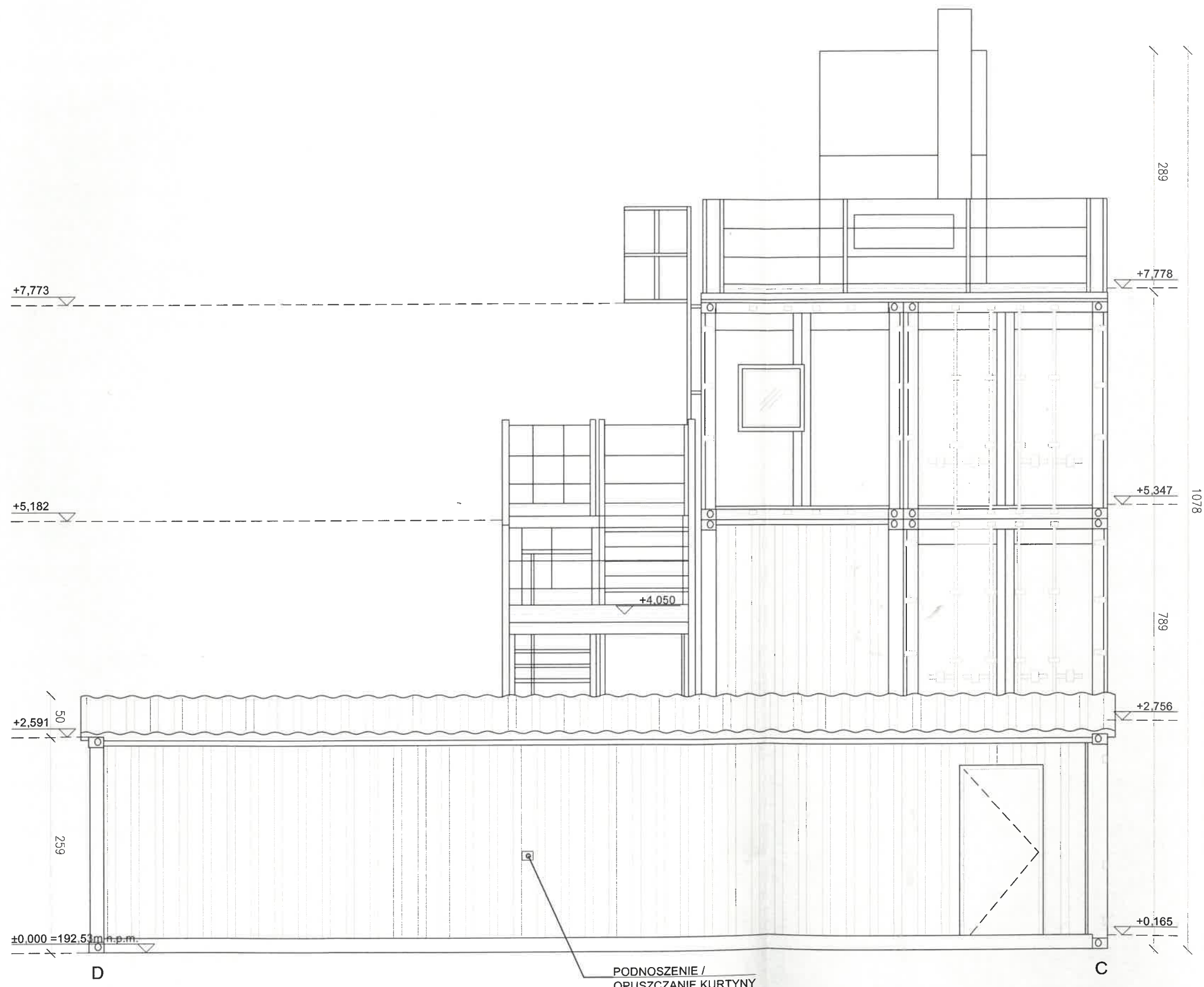

PODNOSZENIE /  
OPUSZCZANIE KURTYNY

**UWAGI:**

- Wszystkie wymiary sprawdzić na budowie
- Wszystkie zmiany uzgodnić z jednostką projektową
- Koty wysokościowe podane są w metrach
- Wymiary ścian murowanych w stanie otynkowanym
- Należy stosować materiały i rozwiązania podane w projekcie lub równorzędne ze zgodą inwestora i projektanta; wszystkie zastosowane materiały muszą posiadać stosowne atesty i aprobaty techniczne
- Nie należy odmierzać wymiarów z rysunku, ani używać go jako szablonu.
- Przed przystąpieniem do prac budowlanych wszystkie wymiary należy sprawdzić w naturze.
- W przypadku stwierdzenia niezgodności, należy zwrócić się do projektanta

**GRUPA WĘCŁAWOWICZ**  
PROJEKTY EKSPERTYZY WYKONANSTWO ARCHITECTURA KONSERWACJA MALARSTWO RZEZBA  
 tel. +48662111122 NIP 677-223-81-24 Regon 120953603 tel/fax. +48 12 3070007  
 www.weclawowicz.pl 31-027 Kraków, św. Tomasza 27/1 biuro@weclawowicz.pl

INWESTOR	KOMENDA WOJEWÓDZKA PSP W KRAKOWIE UL. ZARZECZE 106, 30-134 KRAKÓW
OBIEKT	TRENAŻER RATOWNICZY - MODUŁOWE, NIESTACJONARNE URZĄDZENIE SPORTOWE
NAZWA PROJEKTU	BUDOWA URZĄDZENIA SPORTOWEGO - TRENAŻERA RATOWNICZEGO NA TERENIE KOMENDY POWIATOWEJ PSP W OŚWĘCIMIU, UL. ZATORSKA 2, DZ. NR 227/642, DBR STARE STAWY, OŚWĘCIM
PROJEKTANT GŁÓWNY	mgr inż. arch. JACEK WĘCŁAWOWICZ MPOIA/027/2016
PROJEKTANT SPRAWDZAJĄCY	dr hab. inż. arch. MATEUSZ GYURKOVICH MPOIA/029/2006
OPRACOWANIE	mgr inż. arch. BARTOSZ PTAK

FAZA	PROJEKT		
BRANZA	ARCHITEKTURA		
TREŚĆ	ELEWACJA D-C		
OZN. DOK.	DATA	SKALA	OZN. RYS
OS_TR	VII 2018	1:50	P_09