

# PROGRAM FUNKCJONALNO UŻYTKOWY

NAZWA ZADANIA

## DOSTOSOWANIE BUDYNKÓW INFRASTRUKTURY SPOŁECZNEJ DO POTRZEB MIESZKAŃCÓW GMINY SZUDZIAŁOWO

ADRES OBIEKTU BUDOWLANEGO JEDNOSTKA EWID. OBRĘB EWID. NUMER EWID. DZIAŁKI

SZUDZIAŁOWO, JEDNOSTKA EWIDENCYJNA 201110\_2 SZUDZIAŁOWO,  
OBRĘB EWIDENCYJNY 0003 SZUDZIAŁOWO, DZIAŁKA NR EWIDENCYJNY 283/5, 513/1, 359/5

INWESTOR

GMINA SZUDZIAŁOWO 17-100 SZUDZIAŁOWO, UL. BANKOWA 1

AUTOR

**MGR INŻ. ARCH. MICHAŁ NOSOROWSKI**

upr. bud. do projektowania w specjalności  
architektonicznej bez ograniczeń Bł/POKK/09/2003

DATA OPRACOWANIA

13/10/2023

## **1.1. KLASYFIKACJA USŁUG PROJEKTOWYCH I ROBÓT BUDOWLANYCH WG SŁOWNIKA CPV**

**KOD CPV                      Nazwa**

**grupy robót:**

71200000-0	Usługi architektoniczne i podobne
71300000-1	Usługi inżynieryjne
71500000-3	Usługi związane z budownictwem
45100000-8	Przygotowanie terenu pod budowę
45300000-0	Roboty instalacyjne w budynkach

**klasy robót:**

45120000-4	Próbné wiercenia i wykopy
45110000-1	Roboty w zakresie burzenia i rozbiórki obiektów budowlanych; roboty ziemne
45220000-5	Roboty inżynieryjne i budowlane
45210000-2	Roboty budowlane w zakresie budynków
45260000-7	Roboty w zakresie wykonywania pokryć i konstrukcji dachowych i inne podobne roboty specjalistyczne
45310000-3	Roboty instalacyjne elektryczne
45320000-6	Roboty izolacyjne
45400000-1	Roboty wykończeniowe w zakresie obiektów budowlanych
45450000-6	Roboty budowlane wykończeniowe, pozostałe
45440000-3	Roboty malarskie i szklarskie
45430000-0	Pokrywanie podłóg i ścian
45410000-4	Tynkowanie

**kategorie robót:**

45223000-6	Roboty budowlane w zakresie konstrukcji
45261000-4	Wykonywanie pokryć i konstrukcji dachowych oraz podobne roboty
45261210-9	Wykonywanie pokryć dachowych
45317000-2	Inne instalacje elektryczne
45321000-3	Izolacja cieplna

## **1.2. SPIS ZAWARTOŚCI PROGRAMU FUNKCJONALNO - UŻYTKOWEGO**

<b>I.</b>	<b>STRONA TYTUŁOWA.</b>	
<b>1.1</b>	Klasyfikacja usług projektowych i robót budowlanych wg słownika CPC	str.2
<b>1.2</b>	Spis zawartości programu funkcjonalno-użytkowego	str.3
<b>II.</b>	<b>CZĘŚĆ OPISOWA:</b>	
<b>2.1.</b>	Opis ogólny przedmiotu zamówienia	str.4
<b>2.2.</b>	Charakterystyczne parametry określające wielkość obiektu i zakres robót budowlanych	str.4
<b>2.3.</b>	Aktualne uwarunkowania wykonania przedmiotu zamówienia	str.5
<b>2.4.</b>	Ogólne właściwości funkcjonalno-użytkowe	str.5
<b>2.5.</b>	Szczegółowe właściwości funkcjonalno – użytkowe	str.5
<b>2.6.</b>	Wymagania Zamawiającego	str.6
<b>III.</b>	<b>CZĘŚĆ INFORMACYJNA</b>	
<b>3.1</b>	Dokumenty potwierdzające zgodność zamierzenia budowlanego z wymaganiami wynikającymi z odrębnych przepisów.	str. 10
<b>3.2</b>	Oświadczenie Zamawiającego stwierdzające jego prawo do dysponowania nieruchomością.	str. 10
<b>3.3</b>	Przepisy prawne i normy związane z projektowaniem i wykonaniem zamierzenia budowlanego	str. 10
<b>3.4</b>	Inne informacje i dokumenty	str. 11
	<b>ZAŁĄCZNIKI:</b>	
Załącz. nr 1	Mapa zasadnicza działka nr geod 283/5	str. 13
Załącz. nr 2	Mapa zasadnicza działka nr geod 359/5	str. 14
Załącz. nr 3	Mapa zasadnicza działka nr geod 513/1	str. 15
Załącz. nr 4	Koncepcja – budynek Urzędu Gminy	str. 16
Załącz. nr 5	Koncepcja – budynek Centrum Rekreacyjno - Sportowego	str. 24
Załącz. nr 6	Koncepcja – budynek Szkoły Podstawowej	str. 27
Załącz. nr 7	Przedmiar robót	str. 34
Załącz. nr 8	Kosztorys Inwestorski Szacunkowy	str. 55

## II. CZĘŚĆ OPISOWA.

### 2.1 Opis ogólny przedmiotu zamówienia.

Przedmiotem Programu Funkcjonalno-Użytkowego jest określenie zadania inwestycyjnego umożliwiające kontrolę zakresu rzeczowego i finansowego inwestycji oraz określenie ram dla wykonania pełno branżowej dokumentacji projektowej i realizacji robót budowlanych.

Planowana inwestycja: dostosowanie budynków infrastruktury społecznej do potrzeb mieszkańców gminy Szudziałowo.

Przedmiotowe budynki:

Urząd Gminy w Szudziałowie – działka nr geod. 283/5, Szudziałowo, ul. Bankowa 1

Centrum Rekreacyjno-Sportowe - działka nr geod. 359/5, Szudziałowo, ul. Sportowa 8

Szkoła Podstawowa w Szudziałowie - działka nr geod. 513/1, Szudziałowo, ul. Szkolna 5

#### Zakres robót budowlanych :

##### a) Urząd Gminy w Szudziałowie:

- Montaż paneli fotowoltaicznych,
- Docieplenie ścian zewnętrznych nadziemia,
- Częściową wymianą stolarki drzwiowej,
- Likwidacja rampy,
- Docieplenie ścian fundamentowych z wykonaniem izolacji przeciwwilgociowej,
- Docieplenie stropodachu z wymianą pokrycia dachowego oraz wymianą instalacji odgromowej,
- Wymiana obróbek blacharskich i orynnowania,
- Naprawa kominów,
- Docieplenie stropu nad piwnicą,

##### b) Centrum Rekreacyjno-Sportowe w Szudziałowie:

- Remont pomieszczeń Klubu młodzieżowego,

##### c) Szkoła Podstawowa w Szudziałowie:

- Docieplenie stropu pod nieogrzewanym poddaszem,
- Wymiana obróbek blacharskich,
- Wymiana rynien i rur spustowych,
- Docieplenie ścian zewnętrznych nadziemia,
- Docieplenie ścian fundamentowych z wykonaniem izolacji przeciwwilgociowej,

### 2.2 Charakterystyczne parametry określające wielkość obiektu lub zakres robót budowlanych.

Parametry charakterystyczne obiektów przyjęto w oparciu o projekty koncepcyjne zawarte w Programie Funkcjonalno – Użytkowym.

#### a) Urząd Gminy w Szudziałowie:

Długość x szerokość	31,66m x 15,48m
Wysokość	10,02m
Kąt dachu	8°- 14%
Ilość kondygnacji	3

#### b) Centrum rekreacyjno-sportowe w Szudziałowie:

Powierzchnia objęta zakresem opracowania	63,20m <sup>2</sup>
Wysokość pomieszczenia objętego zakresem opracowania	3,18m

#### c) Szkoła Podstawowa w Szudziałowie:

Długość x szerokość	46,64m x 27,10m
Wysokość	14,57m
Ilość kondygnacji	4

Powyższe parametry dotyczące budynków objętych zakresem opracowania należy traktować szacunkowo. Wymiary należy potwierdzić w naturze.

### **2.3 Aktualne uwarunkowania wykonania przedmiotu zamówienia.**

Obiekty objęte zakresem opracowania są w trwałym użytkowaniu.

Wszystkie budynki posiadają podłączenie do sieci energetycznej, wodociągowej oraz kanalizacji sanitarnej. Teren wokół budynków jest częściowo utwardzony, częściowo porośnięty roślinnością trawiastą.

Przedmiot inwestycji należy wykonać zgodnie z wymaganiami obowiązujących norm i przepisów, w szczególności roboty budowlane muszą spełniać warunki ochrony przeciwpożarowej, bezpieczeństwa konstrukcji oraz użytkowania.

### **2.4 Ogólne właściwości funkcjonalno-użytkowe.**

a) Urząd Gminy w Szudziałowie:

Budynek trzykondygnacyjny (dwie kondygnacje nadziemne), dach płaski - stropodach.  
Główne wejście główne do budynku znajduje się od południowej strony.

b) Centrum rekreacyjno-sportowe w Szudziałowie:

Budynek parterowy z dachem jednospadowym.  
Główne wejście do budynku znajduje się od północnej strony.

c) Szkoła Podstawowa w Szudziałowie:

Budynek szkoły podstawowej składa się z dwóch części. Główna część trzykondygnacyjna, z dachem dwuspadowym. budynek posiada wejście główne od strony zachodniej.

Druga, 3,5 kondygnacji, dawniej pełniła funkcję gimnazjum, z dachem jednospadowym, posiada wejście główne od strony południowej.

### **2.5 Szczegółowe właściwości funkcjonalno-użytkowe wyrażone we wskaźnikach powierzchniowo-kubaturowych;**

Powierzchnie użytkowe poszczególnych pomieszczeń wraz z określeniem ich funkcji.

a) Urząd Gminy w Szudziałowie:

Nie dotyczy – wewnątrz budynku nie jest objęte zakresem opracowania.

b) Centrum rekreacyjno-sportowe w Szudziałowie:

Pomieszczenie siłowni - 63,20m<sup>2</sup>

c) Szkoła Podstawowa w Szudziałowie:

Nie dotyczy – wewnątrz budynku nie jest objęte zakresem opracowania.

Wskaźniki powierzchniowo-kubaturowe, w tym wskaźnik określający udział powierzchni ruchu w powierzchni netto.

a) Urząd Gminy w Szudziałowie:

Kubatura: 4282,33 m<sup>3</sup>

b) Centrum rekreacyjno-sportowe w Szudziałowie:

Kubatura: 1 053,70 m<sup>3</sup>

c) Szkoła Podstawowa w Szudziałowie:

Kubatura budynku głównego S.P: 6949,90 m<sup>3</sup>

Kubatura budynku: 3384 m<sup>3</sup>

Inne powierzchnie, jeżeli nie są pochodną powierzchni użytkowej opisanych wcześniej wskaźników,

Nie dotyczy.

Powyższe parametry dotyczące budynków objętych zakresem opracowania należy traktować szacunkowo. Wymiary należy potwierdzić w naturze.

## 2.6 Wymagania Zamawiającego w stosunku do przedmiotu zamówienia.

### Wymagania w zakresie przygotowania terenu budowy

Wymagania w zakresie przygotowania terenu budowy

- Teren budowy należy ogrodzić.
- Zagospodarowanie terenu uzgodnić z inwestorem zapewniając zgodność z przepisami BHP oraz zasadami wiedzy technicznej.
- Oznakować teren budowy tablicami informacyjnymi o prowadzonych robotach budowlanych oraz zabezpieczyć przed dostępem osób trzecich.
- Rozmieścić urządzenia przeciwpożarowe oraz wykonać inne niezbędne czynności zgodnie z przepisami BHP i ppoż.
- Zapewnić stosowną ilość pomieszczeń na cele biurowe, socjalne, sanitarne i magazynowe.
- Rozmieścić zgodnie z przepisami oraz zasadami wiedzy technicznej maszyny oraz urządzenia techniczne niezbędne do realizacji inwestycji.
- Wydzielić i przygotować miejsca do składowania materiałów budowlanych i składowania odpadów.
- Doprowadzenia na własny koszt mediów na cele budowy.
- Wykonanie i oznakowanie tymczasowych dróg dojazdowych na cele budowy.

### Wymagania w zakresie architektury

Wszystkie rozwiązania architektoniczno-budowlane zawarte w projekcie budowlanym muszą spełniać aktualne warunki techniczne, którym powinny odpowiadać budynki oraz ich usytuowanie.

#### a) Urząd Gminy w Szudziałowie:

##### **Kominy:**

- demontaż skorodowanych części kominów;
- wypełnienie ubytków zaprawą montażową;
- zastosować preparat zwiększający przyczepność tynku do podłoża;
- nanieść zaprawę tynkową z substancją zwiększającą szczelność i mrozoodporność;
- montaż nowych czap zakańczających kominy;
- montaż obróbek blacharskich;
- wymiana krętek wentylacyjnych we wszystkich występujących na dachu kominach;

Uwaga: Należy ocenić stan każdego komina przed wykonaniem prac remontowych.

Kominy w złym stanie technicznym: wykonać rozbiórkę górnej części komina i wymurować na nowo z cegły klinkierowej- zaprawa charakteryzować ma się zapobieganiu wykwitów i dobrą przyczepnością, krawędzie spoin mają pokrywać się z płaszczyzną klinkieru.

##### **Stropodach wentylowany:**

- demontaż istniejącej instalacji odgromowej;
  - demontaż pokrycia dachowego;
  - montaż wełny mineralnej o grubości 12cm;
- Uwaga: Możliwość wykonania ocieplenia innym materiałem izolacyjnym o innych parametrach i grubości pod warunkiem osiągnięcia  $U \leq 0,150 \text{ W/m}^2\text{K}$  dla przegrody po termoizolacji;
- wykonanie nowego pokrycia dachowego- zastosować papę perforowaną
  - montaż obróbek blacharskich (ze szczególnym zwróceniem uwagi na ścianki attykowe);
  - montaż nowego orynnowania z zachowaniem spadku  $0.5^\circ$  oraz rur spustowych;
  - montaż nowej instalacji odgromowej (szczególną uwagę należy zwrócić na szczelność łączzeń);
  - montaż paneli fotowoltaicznych na południowej połaci dachu- 50szt- każdy 350W- łącznie- 17,5kW;

##### **Strop zewnętrzny (nad wejściem):**

- montaż styropianu, zastosować styropian o gr. 20cm;

Uwaga: Dopuszcza się wykonanie ocieplenia innym materiałem izolacyjnym o innych parametrach i grubości pod warunkiem osiągnięcia współczynnika  $U \leq 0,150 \text{ W/m}^2\text{K}$  dla przegrody po termoizolacji.

- wykonanie tynku cienkowarstwowego na wszystkich ścianach zewnętrznych, zastosować tynk silikonowy, kolor do ustalenia z inwestorem

**Strop nad piwnicą:**

- montaż pianki PUR, grubość 7cm;

Uwaga: Dopuszcza się możliwość wykonania ocieplenia innym materiałem izolacyjnym o innych parametrach i grubości pod warunkiem osiągnięcia współczynnika  $U \leq 0,250W/m^2K$  dla przegrody po termoizolacji.

**Ściany fundamentowe:**

- wzmocnić ściany fundamentowe szprycą betonową oraz zaprawą tynkarską- zatrzeć ścianę na gładko;
- nałożenie warstwy izolacji przeciwwodnej na ścianę- masa bitumiczna;
- docieplenie ścian fundamentowych – styropian XPS gr. 12cm;

Uwaga: Dopuszcza się możliwość wykonania ocieplenia innym materiałem izolacyjnym o innych parametrach i grubości pod warunkiem osiągnięcia  $U \leq 0,200W/m^2K$  dla przegrody po termoizolacji;

- nałożenie warstwy izolacji przeciwwodnej na ścianę- zastosować masę bitumiczną;
- izolację z folii kubełkowej oraz wykonanie cokołu z tynku mozaikowego powyżej występowania gruntu (do istniejącej wysokości cokołu);
- zakryć ziemią ocieplony fragment ściany i kontynuować zgodnie z w/w poleceniami;

**Ściany zewnętrzne:**

- montaż styropianu, zastosować styropian o gr. 8cm;

Dopuszcza się możliwość wykonania ocieplenia innym materiałem izolacyjnym o innych parametrach i grubości pod warunkiem osiągnięcia  $U \leq 0,200W/m^2K$  dla przegrody po termoizolacji.

- wykonanie tynku cienkowarstwowego na wszystkich ścianach zewnętrznych, zastosować tynk sylikonowy, kolor do ustalenia z inwestorem;

**Schody zewnętrzne:**

- demontaż istniejącego gresu na schodach zewnętrznych oraz spoczniku;
- wyrównanie powierzchni i przygotowanie podłoża;
- wykonanie podwyższenia spocznika do poziomu chodnika łączącego parking dla niepełnosprawnych z projektowaną rampą- zgodnie z częścią rysunkową projektu;
- wykonanie nowego pokrycia schodów oraz spocznika z płytek gresowych mrozoodpornych i antypoślizgowych;

**b) Szkoła Podstawowa w Szudziałowie:****Strop pod nieogrzewanym poddaszem:**

- montaż wełny mineralnej, zastosować wełnę o grubości 20cm;

Uwaga: Dopuszcza się możliwość wykonania ocieplenia innym materiałem izolacyjnym o innych parametrach i grubości pod warunkiem osiągnięcia  $U \leq 0,150W/m^2K$  dla przegrody po termoizolacji.

**Ściany zewnętrzne (szkoła podstawowa):**

- montaż styropianu, zastosować styropian o gr. 8cm;

Dopuszcza się możliwość wykonania ocieplenia innym materiałem izolacyjnym o innych parametrach i grubości pod warunkiem osiągnięcia  $U \leq 0,200W/m^2K$  dla przegrody po termoizolacji.

- wykonanie tynku silikonowego lub akrylowego. Wybór koloru należy skonsultować z inwestorem przed rozpoczęciem robót.

**Ściany zewnętrzne (budynek po gimnazjum):**

- montaż styropianu, zastosować styropian o gr. 10cm;

Dopuszcza się możliwość wykonania ocieplenia innym materiałem izolacyjnym o innych parametrach i grubości pod warunkiem osiągnięcia  $U \leq 0,200W/m^2K$  dla przegrody po termoizolacji.

- wykonanie tynku cienkowarstwowego na wszystkich ścianach zewnętrznych, zastosować tynk sylikonowy, kolor do ustalenia z inwestorem;

### **Ściany fundamentowe (oba budynki):**

- wzmocnienie ściany fundamentowej szprycą betonową oraz zaprawą tynkarską- zatrzeć ścianę na gładko;
  - nałożenie warstwy izolacji przeciwwodnej na ścianę, zastosować masę bitumiczną;
  - montaż styropianu, zastosować styropian XPS gr. 12cm;
- Dopuszcza się możliwość wykonania ocieplenia innym materiałem izolacyjnym o innych parametrach i grubości pod warunkiem osiągnięcia  $U \leq 0,200 \text{ W/m}^2\text{K}$  dla przegrody po termoizolacji.
- nałożenie warstwy izolacji przeciwwodnej na ścianę, zastosować masę bitumiczną;
  - montaż folii kubełkowej;
  - wykonanie tynku mozaikowego powyżej występowania gruntu (do istniejącej wysokości cokołu);
  - zakryć ziemią ocieplony fragment ściany i kontynuować zgodnie z w/w poleceniami;

### **Wymagania w zakresie konstrukcji**

Prace związane z ociepleniem ścian fundamentowych:

Zaleca się etapowe odkrywanie fundamentów do głębokości pierwszej warstwy (ławy) co max 3m- niedopuszczalne jest odkrywanie więcej niż jednej ściany budynku jednocześnie- grozi to naruszeniem konstrukcji budynku;

### **Wymagania w zakresie instalacji**

- a) Urząd Gminy w Szudziałowie:  
Projektuje się montaż paneli fotowoltaicznych na południowej połaci dachu- 50szt- każdy 350W- łącznie- 17,5kW;
- b) Centrum rekreacyjno-sportowe w Szudziałowie:  
Nie dotyczy – w zakresie opracowania nie znajdują się żadne instalacje.
- c) Szkoła Podstawowa w Szudziałowie:  
Nie dotyczy – w zakresie opracowania nie znajdują się żadne instalacje

### **Wymagania dotyczące wykończenia**

- a) Urząd Gminy w Szudziałowie:  
Nie dotyczy – wewnątrz budynku nie jest objęte zakresem opracowania.
- b) Centrum rekreacyjno-sportowe w Szudziałowie:
  - demontaż gresu z połogi;
  - odbicie tynków wewnętrznych z zaprawy cementowo-wapiennej na ścianach;
  - dwukrotne malowanie ścian preparatem grzybobójczym;
  - demontaż sufitu wykonanego z płyt g-k;
  - wykonanie gładzi gipsowych na ścianach;
  - dwukrotne gruntowanie ścian;
  - montaż sufitu podwieszanego na ruszcie stalowym, zastosować kasetony o wymiarach 60cm x 60cm;
  - wykonanie wylewki samopoziomującej na podłodze, gr. 5mm;
  - dwukrotne malowanie ścian, zastosować farbę silikonową;
  - fragment podłogi sportowej – zastosować płyty gumowe typu puzzle o wymiarach 100cm x 100cm, o grubości 5cm;
- c) Szkoła Podstawowa w Szudziałowie:  
Nie dotyczy – wewnątrz budynku nie jest objęte zakresem opracowania.



### **Wymagania dotyczące wyposażenia**

W ramach przedmiotowego opracowania nie przewiduje się wyposażenia budynków.

### **Wymagania dotyczące ochrony przeciwpożarowej**

Niniejsze opracowanie nie zmienia w budynkach warunków przeciwpożarowych.

### **Wymagania dotyczące zagospodarowania terenu**

W ramach przedmiotowego opracowania nie przewiduje się zmian w zagospodarowaniu terenu.

### **Warunki wykonania i odbioru robót budowlanych**

Zgodnie ze Specyfikacją techniczną ST.B-00 „Wymagania ogólne” stanowiącą Załącznik do niniejszego PF-U. Wszelkie rozwiązania szczegółowe, przyjęcia rozwiązań technologiczno-materiałowych leży po stronie Wykonawcy robót i będzie podlegało zatwierdzeniu przez Inwestora.

### **Wymagania w zakresie przygotowania dokumentacyjnego**

Zakres związany z przygotowaniem dokumentacyjnym składa się z:

- opracowanie map do celów projektowych,
- opracowania projektu budowlanego,
- uzyskania uzgodnień opracowanej dokumentacji z: Zamawiającym, ZUD, gestorami sieci, zarządcą dróg i innymi niezbędnymi instytucjami,
- uzyskania opinii Rzecznawcy do Spraw Zabezpieczeń z zakresu ochrony przeciwpożarowej,
- opracowania projektów wykonawczych dla każdej z branż oddzielnie, opracowania specyfikacji technicznej wykonania i odbioru robót,
- przygotowania wniosku o wydanie Decyzji o pozwoleniu na budowę wraz ze skompletowaniem załączników,
- uzyskania Decyzji o pozwoleniu na budowę,
- opracowanie dokumentacji wykonawczej,
- opracowanie świadectwa charakterystyki energetycznej budynku,
- opracowanie dokumentacji powykonawczej,
- opracowanie nie wymienionych powyżej opracowań niezbędnych do skompletowania wniosku o wydanie Decyzji o pozwoleniu na budowę,
- przygotowanie kompletu dokumentów do złożenia Wniosku i uzyskania Decyzji o pozwoleniu na użytkowanie.

### III. CZĘŚĆ INFORMACYJNA

#### **3.1 Dokumenty potwierdzające zgodność zamierzenia budowlanego z wymaganiami wynikającymi z odrębnych przepisów.**

#### **3.2 Oświadczenie Zamawiającego stwierdzające jego prawo do dysponowania nieruchomością.**

Prawo do dysponowania nieruchomością potwierdza oświadczenie Zamawiającego stanowiące załącznik do niniejszego PF-U.

#### **3.3 Przepisy prawne i normy związane z projektowaniem i wykonaniem zamierzenia budowlanego.**

- Ustawa z dn. 7 lipca 1994r. Prawo budowlane (tj. Dz. U. z 2013r., poz.1409);
- Ustawa z dnia 30 sierpnia 2002 r. o systemie oceny zgodności [Dz.U.10.138.935]
- Ustawa z dnia 24 sierpnia 1999 r. o ochronie przeciwpożarowej [Dz.U.09.178.1380]
- Ustawa z dnia 12 września 2002 r. o normalizacji [Dz.U.2002.169.1386]
- Ustawa z dnia 21 grudnia 2000 r. o dozorze technicznym [Dz.U.00.122.1321]
- Ustawa z dnia 24 sierpnia 1991 r. o Państwowej Straży Pożarnej [Dz.U.09.12.68]
- Ustawa z dnia 27 marca 2003 r. o Planowaniu i zagospodarowaniu Przestrzennym (Dz.U.2003.80.7 17)
- Rozporządzenie Ministra Gospodarki z dnia 4 maja 2007 r. w sprawie szczegółowych warunków funkcjonowania systemu elektroenergetycznego [Dz.U.07.93.623]
- Rozporządzenie Ministra Spraw Wewnętrznych i Administracji z dnia 7 czerwca 2010 r w sprawie ochrony przeciwpożarowej budynków, innych obiektów budowlanych i terenów [Dz.U.10.109.719]
- Rozporządzenie Ministra Gospodarki z dnia 21 sierpnia 2007 r. w sprawie wymagań dla sprzętu elektrycznego [Dz.U.07.155.1089]
- Rozporządzenie Ministra Gospodarki z dnia 28 marca 2013 r. w sprawie bezpieczeństwa i higieny pracy przy urządzeniach energetycznych [Dz.U.2013.492]
- Rozporządzenie Ministra Pracy i Polityki Socjalnej z dnia 26 września 1997 r. w sprawie ogólnych przepisów bezpieczeństwa i higieny pracy [Dz.U.03.169.1650]
- Rozporządzenie Ministra Gospodarki i Pracy z dnia 27 lipca 2004 r. w sprawie szkolenia w dziedzinie bezpieczeństwa i higieny pracy. [Dz.U.04.180.1860]
- Rozporządzenie Ministra Gospodarki, Pracy i Polityki Społecznej z dnia 28 kwietnia 2003 roku, w sprawie szczegółowych zasad stwierdzania posiadania kwalifikacji przez osoby zajmujące się eksploatacją urządzeń, instalacji i sieci. [Dz.U.03.89.828]
- Rozporządzenie Ministra Gospodarki z dnia 22 grudnia 2005 r. w sprawie zasadniczych wymagań dla urządzeń i systemów ochronnych przeznaczonych do użytku w przestrzeniach zagrożonych wybuchem [Dz.U.05.263.2203]
- Rozporządzenie Ministra Infrastruktury z dnia 19 marca 2003 r. w sprawie bezpieczeństwa i higieny pracy podczas wykonywania robót budowlanych [Dz.U.03.47.401]
- Rozporządzenie Ministra Spraw Wewnętrznych i Administracji z dnia 7 czerwca 2010 r. w sprawie ochrony przeciwpożarowej budynków, innych obiektów budowlanych i terenów (Dz.U.2010.109)
- Rozporządzenie Ministra Infrastruktury i Rozwoju z dnia 22 września 2015 r. w sprawie szczegółowego zakresu i formy projektu budowlanego (Dz.U.2015.1554)
- Rozporządzenie Ministra Infrastruktury z dnia 2 września 2004 r. w sprawie szczegółowego zakresu i formy dokumentacji projektowej, specyfikacji technicznych wykonania i odbioru robót budowlanych oraz programu funkcjonalno-użytkowego (Dz.U.2004.202.2072 wraz z późniejszymi zmianami tekst jednolity (Dz.U.2013.1129)
- Rozporządzenie Ministra Transportu, Budownictwa i Gospodarki Morskiej z dnia 25 kwietnia 2012 r. w sprawie ustalenia geotechnicznych warunków posadowienia obiektów budowlanych (Dz.U.2012.463)
- Rozporządzenie Rady Ministrów z dnia 9 listopada 2010 r. w sprawie w sprawie przedsięwzięć mogących znacząco oddziaływać na środowisko (Dz.U.2010.213.1397)
- Rozporządzenie Ministra Infrastruktury z dnia 7 kwietnia 2002r. w sprawie warunków technicznych, jakimi powinny odpowiadać budynki i ich usytuowanie, (Dz. U. z 2002 nr 75 poz. 690 z późn. zm.);
- Rozporządzenie Ministra Infrastruktury z dnia 23 czerwca 2003r. w sprawie informacji dotyczącej bezpieczeństwa i ochrony zdrowia oraz planu bezpieczeństwa i ochrony zdrowia. (Dz. U. z 2003 nr 120 poz.1126);
- Ustawa z dnia 7 czerwca 2001 r. o zbiorowym zaopatrzeniu w wodę i zbiorowym odprowadzaniu ścieków (t.j. Dz. U. z 2006 r. Nr 123, poz. 858, z późn. zm.);
- Ustawa z dn. 29 stycznia 2004r. Prawo zamówień publicznych (tj. Dz. U. z dnia 9 sierpnia 2013r., poz. 907 z późn.

zm.);

- Ustawa z dn. 16 kwietnia 2004r. o wyrobach budowlanych (Dz. U. z 2004r. Nr 92, poz.881 z późn. zm.);
- Ustawa z dn. 27 kwietnia 2001r. Prawo ochrony środowiska (tj. Dz. U. z 2013r., poz. 1232 z późn. zm.);
- Rozporządzenie Ministra Transportu, Budownictwa i Gospodarki Morskiej z dnia 25 kwietnia 2012 r. w sprawie ustalenia geotechnicznych warunków posadawienia obiektów budowlanych (Dz. U. z 2012r., poz. 463);
- Rozporządzenie Ministra Infrastruktury z dnia 2 września 2004r. w sprawie szczegółowego zakresu i formy dokumentacji projektowej, specyfikacji technicznych wykonania i odbioru robót budowlanych oraz programu funkcjonalno- użytkowego [Dz. U. z 2004r. nr 202, poz. 2072 z późn. zm);
- Rozporządzenie Ministra Infrastruktury z dnia 11 sierpnia 2004r. w sprawie sposobów deklarowania zgodności wyrobów budowlanych oraz sposobów znakowania ich znakiem budowlanym (Dz. U. z 2004r. Nr 198, poz. 204] z późn. zm.);
- Rozporządzenie Ministra Infrastruktury z dn. 6 lutego 2003r. w sprawie bezpieczeństwa i higieny pracy podczas wykonywania robót budowlanych (Dz. U. z 2003r. Nr 47, poz. 401);
- Rozporządzenie Ministra Gospodarki z dn. 20 września 2001r. w sprawie bezpieczeństwa i higieny pracy podczas eksploatacji maszyn i innych urządzeń do robót ziemnych, budowlanych i drogowych (Dz. U. z 2001r. Nr 118, poz. 1263);
- Rozporządzenie Ministra Gospodarki Przestrzennej i Budownictwa z dnia 21 lutego 1995 r. w sprawie rodzaju i zakresu opracowań geodezyjno- kartograficznych oraz czynności geodezyjnych obowiązujących w budownictwie, (Dz. U. z 1995 nr 25, poz.133);
- Zarządzenie Ministra Zdrowia i Opieki Społecznej z dnia 12 marca 1996 r. w sprawie dopuszczalnych stężeń i natężeń czynników szkodliwych dla zdrowia, wydzielanych przez materiały budowlane, urządzenia i elementy wyposażenia w pomieszczeniach przeznaczonych na pobyt ludzi, (M.P. z 1996 nr 19, poz. 231);
- Rozporządzenie Ministra Transportu i Gospodarki Morskiej z dnia 2 marca 1999 r. w sprawie warunków technicznych, jakim powinny odpowiadać drogi publiczne i ich usytuowanie, (Dz. U. z 1999 nr 43, poz. 430);
- Rozporządzenie Ministra Infrastruktury z dnia 26 czerwca 2002 r. w sprawie dziennika budowy, montażu i rozbiórki, tablicy informacyjnej oraz ogłoszenia zawierającego dane dotyczące bezpieczeństwa pracy i ochrony zdrowia, (Dz. U. z 2002 nr 108, poz. 953);
- Rozporządzenie Ministra Infrastruktury z dnia 23 czerwca 2003 r. w sprawie informacji dotyczącej bezpieczeństwa i ochrony zdrowia oraz planu bezpieczeństwa i ochrony zdrowia, (Dz. U. z 2003 nr 120, poz. 1126 z późn. zm.);
- Rozporządzenie Ministra Infrastruktury z dnia 30 sierpnia 2004 r. w sprawie warunków i trybu postępowania w sprawach rozbiórek nie użytkowanych lub niewykończonych obiektów budowlanych, (Dz. U. z 2004 nr 198, poz.2043);
- Rozporządzenie Ministra Infrastruktury z dnia 02 września 2004 r. w sprawie szczegółowego zakresu i formy dokumentacji projektowej, specyfikacji technicznych wykonania i odbioru robót budowlanych oraz programu funkcjonalno-użytkowego ( Dz. U. z 2013 poz. 1129 );
- Rozporządzenie Ministra Infrastruktury z dnia 18.05.2004r. w sprawie określenia metod i podstaw sporządzenia kosztorysu inwestorskiego, obliczania planowanych kosztów prac projektowych oraz planowanych kosztów robót budowlanych określonych w programie funkcjonalno-użytkowym (Dz. U. z 2004r. Nr 130, poz. 1389);
- Ustawa z dnia 17.05.1989r. Prawo geodezyjne i kartograficzne (tj. Dz. U. z 2010r. Nr 193, poz.1287 z późn. zm.);
- Ustawa z dnia 27.03.2003r. o planowaniu i zagospodarowaniu przestrzennym (t.j. Dz. U. z 2012r. poz. 647 z późn. zm.);
- Ustawa z dnia 18 lipca 2001 r. Prawo wodne (ft. j. Dz. U. 2012 r., poz. 145, z późn. zm.). Rozporządzenie Ministra Spraw Wewnętrznych i Administracji z dnia 16 czerwca 2003r. w sprawie uzgadniania projektu budowlanego pod względem ochrony przeciwpożarowej (Dz. U. 2003 Nr 121, poz. 1137 z późn. zm.); PN-EN 1717:2003 Ochrona przed wtórnym zanieczyszczeniem wody w instalacjach wodociągowych i ogólne wymagania dotyczące urządzeń zapobiegających zanieczyszczeniu przez przepływ zwrotny;
- Ustawa z dnia 16 kwietnia 2004 r. o ochronie przyrody (t.j. Dz. U. z 2013 r. poz. 627 z późn. zm.); Rozporządzeniem Ministra Transportu, Budownictwa i Gospodarki Morskiej z dnia 25 kwietnia 2012 r. w sprawie szczegółowego zakresu i formy projektu budowlanego ( Dz. U. 2012 poz. 462 z późn. zm.);
- Rozporządzenie Ministra Gospodarki z dnia 25 września 2000 r. w sprawie szczegółowych ' warunków ' przyłączenia podmiotów do sieci elektroenergetycznych, obrotu energią elektryczną, świadczenia usług przesyłowych, ruchu sieciowego i eksploatacji sieci oraz standardów jakościowych obsługi odbiorców (Dz. U. 2004 nr 2, z późn. zm.);
- Ustawa z 10 kwietnia 1997r. Prawo Energetyczne (t. j. Dz. U. 2006 Nr 89, poz. 625, z późn. zm.);
- Ustawa z dnia 30 sierpnia 2002 r. o systemie oceny zgodności. (tekst jednolity Dz.U. 2010. nr 138. poz. 935);
- Rozporządzenie Ministra Gospodarki Przestrzennej i Budownictwa z dnia 28 kwietnia 2006 r. w sprawie samodzielnych funkcji technicznych w budownictwie (Dz.U.2006 Nr 83 poz 578. z późn. zm.);

- Ustawa z dnia 27 kwietnia 2001 r. Prawo ochrony środowiska. (tekst jednolity Dz.U.2008, Nr25 poz.150 z późn. zm.); Ustawa z dnia 24 sierpnia 1991 r. o ochronie przeciwpożarowej (tekst jednolity, Dz.U.2009 Nr 178 poz.1380 z późn. zm.);
- Rozporządzenie Ministra Spraw Wewnętrznych i Administracji z dnia 7 czerwca 2010 r. w sprawie ochrony przeciwpożarowej budynków, innych obiektów budowlanych i terenów;
- Rozporządzenie Ministra Spraw Wewnętrznych i Administracji z dnia 24 lipca 2009 r. w sprawie przeciwpożarowego zaopatrzenia w wodę oraz dróg pożarowych (Dz.U.2009 Nr 124 poz.1030 z późn. zm.);
- Rozporządzenie Ministra Spraw Wewnętrznych i Administracji w sprawie uzgadniania projektu budowlanego pod względem ochrony przeciwpożarowej z dnia 16 czerwca 2003 r. (DzU Nr 121, poz. 1137).
- Aktualne Normy i inne przepisy budowlane.

Wykonawca zobowiązany jest znać i stosować wszystkie przepisy prawne, wydawane zarówno przez władze państwowe jak i lokalne oraz inne regulacje prawne i wytyczne, które związane są z wykonaniem przedmiotu zamówienia i ponosi pełną odpowiedzialność za ich przestrzeganie.

### **3.4 Inne informacje i dokumenty**

- Kopie map zasadniczych stanowiące załącznik Programu Funkcjonalno-Użytkowego

MGR INŻ. ARCH. MICHAŁ NOSOROWSKI  
upr. bud. do projektowania w specjalności  
architektonicznej bez ograniczeń Bł/POKK/09/2003

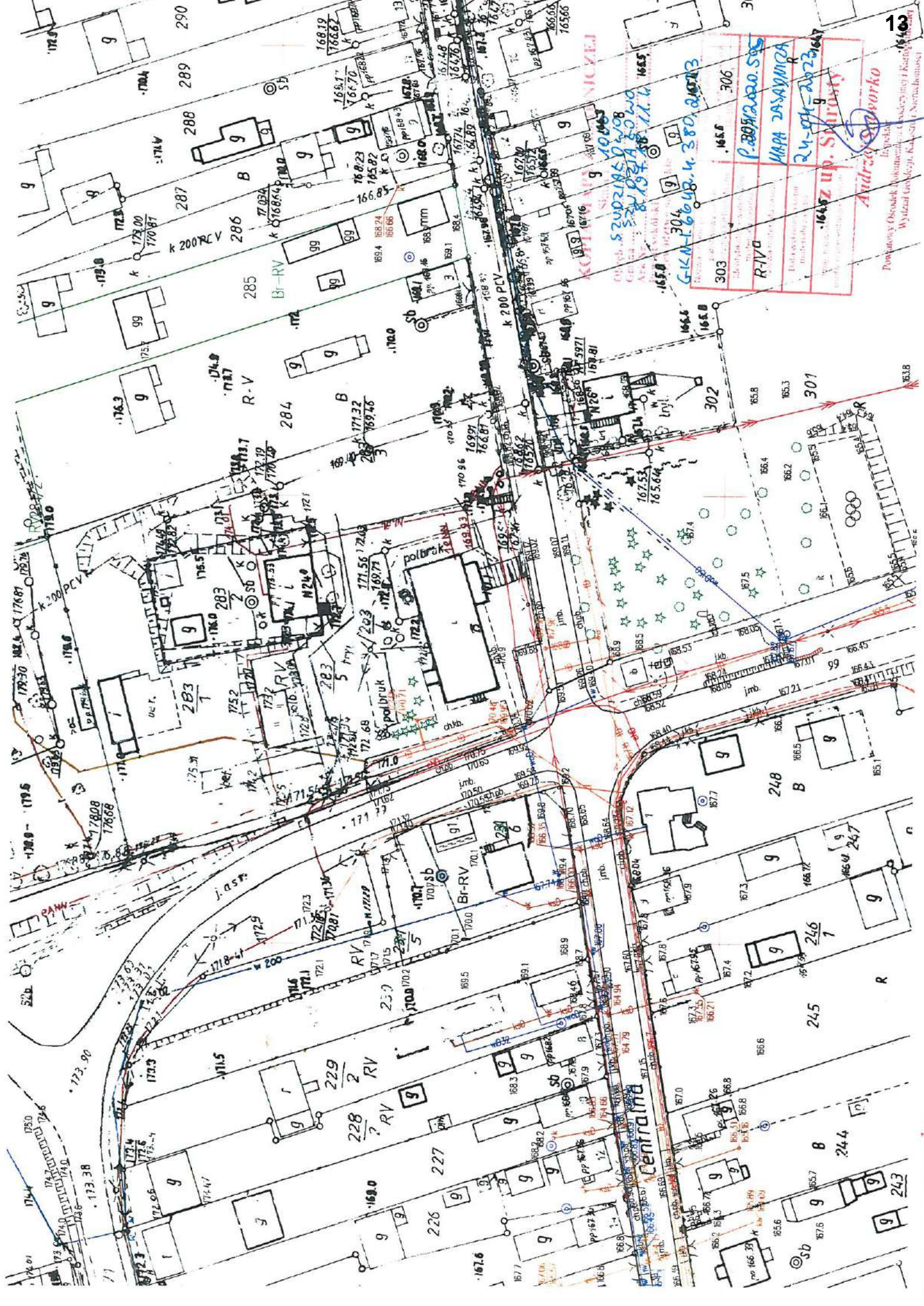

KONTAKTY NICKEL  
 G-KM-1608-4-380-2023  
 MAPA JASANYICA  
 24-04-2023  
 MAPA JASANYICA  
 24-04-2023  
 1645 up. Smuty  
 Andrzej Dworakowski  
 Powiatowy Ośrodek Rekreacji i Turystyki  
 Wydział Geodezji, Kadastro i Urządzania Obszarów

13  
 Powiatowy Ośrodek Rekreacji i Turystyki  
 Wydział Geodezji, Kadastro i Urządzania Obszarów

KOPIA MAPY ZASADNICZEJ

Skala 1:1000

Obręb 82 WOIŃSKA POLA  
Cz. 1  
Działka Nr 176.24  
8.19.18.11.2

Powiat sokolski  
Województwo małopolskie

GKN-L.66424.382.2023

Imię i nazwisko Andrzej Ślaworko	Adres ul. Mickiewicza 10 31-100 Sokółka
Identyfikator zawodowy 176.39	Podpis P.2011.0200.505
Nazwa przedsiębiorstwa MAPA ZASADNICZA	Data wyemitowania kopii 26-04-2023
Adres siedziby 4 up. Starosty	

Andrzej Ślaworko

Powiatowy Ośrodek Dokumentacji, Szyfracji i Kartograficznej  
Wydział Geodezji, Katastru i Mierzenia

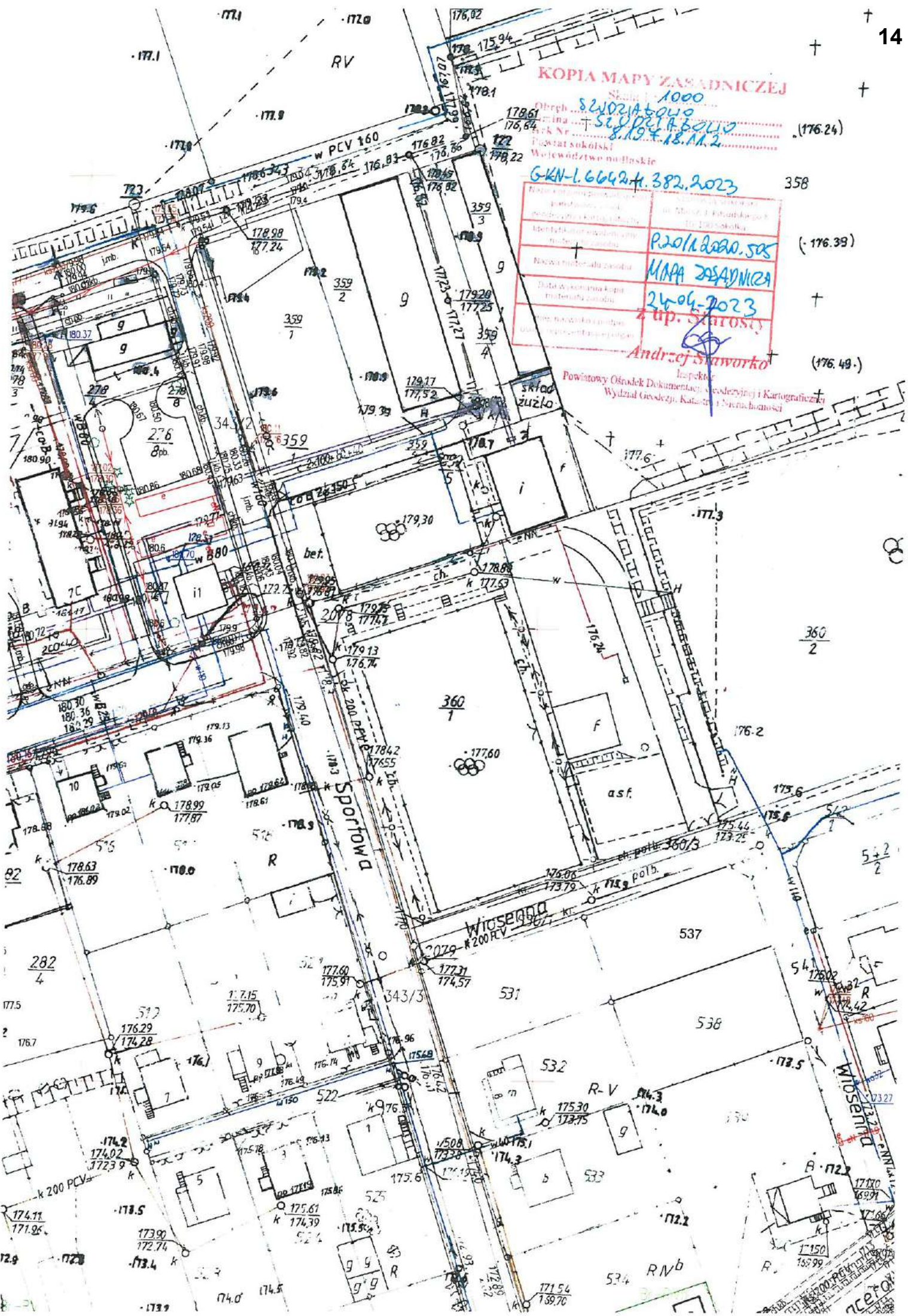

KOPIA MAPY ZASADNICZEJ

Skala: 1:1000  
 1785  
 1786  
 1787  
 1788  
 1789  
 1790  
 1791  
 1792  
 1793  
 1794  
 1795

numeracja mapy	1000
numeracja planu	1785
identyfikator wojewódzkiego materialu planimetrycznego	P.20/11.2020-505
tytuł materiału planimetrycznego	MAPA ZASADNICZA
data wykonania kopii materialu planimetrycznego	24.04.2023
tytuł mapy	Z up. Starosty

Andrzej Staworko

Powiatowy Ośrodek Dokumentacji Geodezyjnej i Kartograficznej  
ul. Główna 1, 24-100 Niegrod

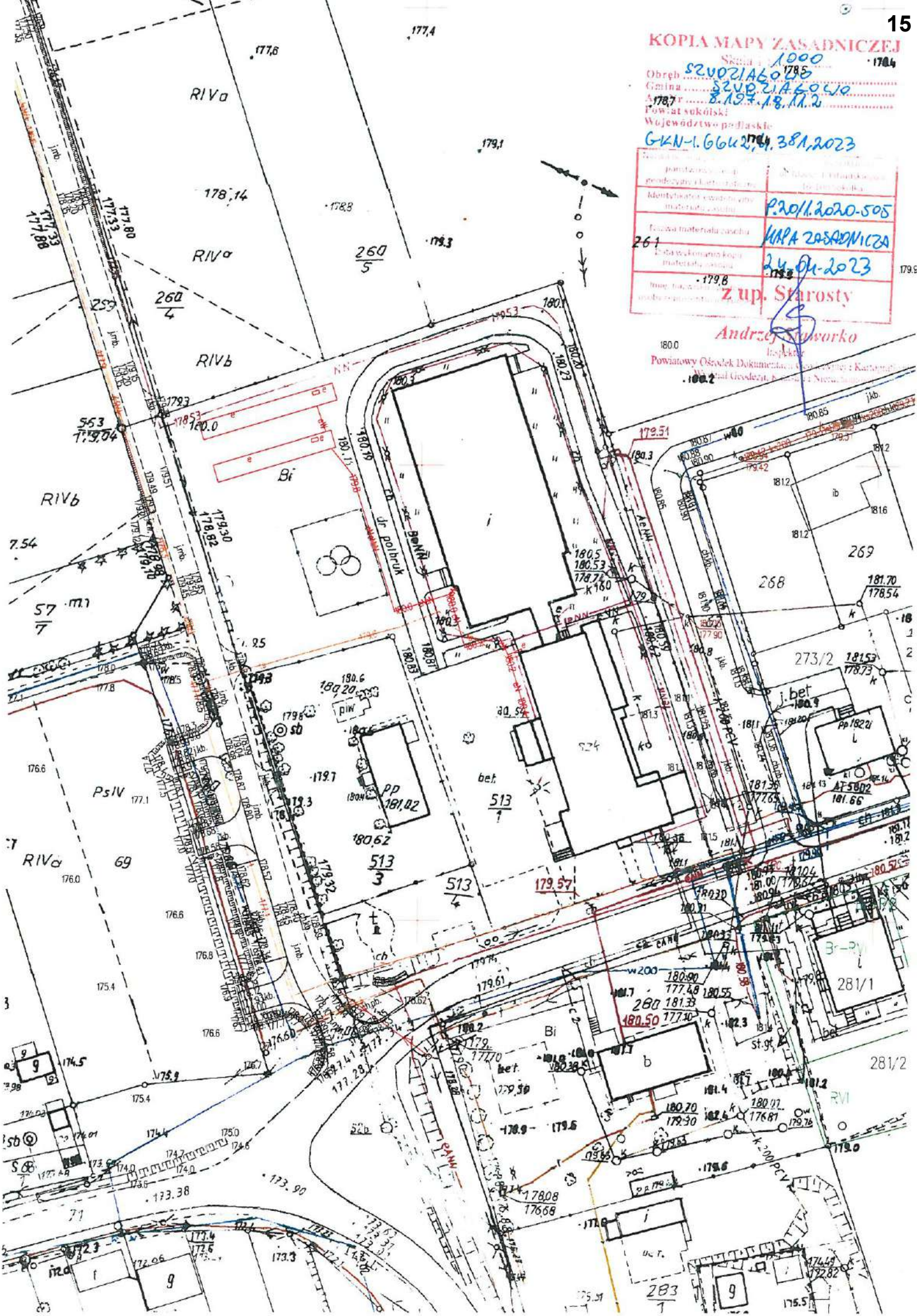



LEGENDA	
<span style="border: 1px solid red; padding: 2px;">ABCDEF</span>	– teren dz. nr geod. 283/1 283/4 283/5
<span style="display: inline-block; width: 15px; height: 10px; background-color: grey; border: 1px solid black;"></span>	– budynek Urzędu Gminy
<span style="display: inline-block; width: 15px; height: 10px; background: repeating-linear-gradient(45deg, transparent, transparent 2px, grey 2px, grey 4px); border: 1px solid black;"></span>	– projektowana panele fotowoltaiczne lokalizacja orientacyjna
<span style="display: inline-block; width: 15px; height: 10px; background-color: lightgrey; border: 1px solid black;"></span>	– istniejące tereny utwardzone
<span style="display: inline-block; width: 15px; height: 10px; background-color: lightgreen; border: 1px solid black;"></span>	– tereny biologicznie czynne

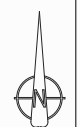

JEDNOSTKA PROJEKTOWA	WOJCIECH WYKOWSKI ARCHITEKT 15-484 BIAŁYSTOK UL. WŁÓKNIENNICZA 1738	
TEMAT PROJEKTU	<b>PROGRAM FUNKCJONALNO-UŻYTKOWY DOSTOSOWANIE BUDYNKU INFRASTRUKTURY SPOŁECZNEJ DO POTRZEB MIESZKAŃCÓW GMINY SZUDZIAŁOWO</b>	
FAZA PROJ.	KONCEPCJA	
ADRES	JEDNOSTKA EWIDENCYJNA 201110_2 SZUDZIAŁOWO OBRĘB EWIDENCYJNY 0003 SZUDZIAŁOWO DZIAŁKI NR EWIDENCYJNY 283/5, 513/1, 559/5	
INWESTOR	GMINA SZUDZIAŁOWO UL. BANKOWA 1, 17-100 SZUDZIAŁOWO	
TREŚĆ RYSUNKU	BUDYNEK URZĘDU GMINY DZIAŁKI NR GEOD. 283/1, 283/4, 283/5	
ARCHITEKTURA PROJEKTOWAL	AUTOR mgr inż. arch. Michał Nosowski	PODPIS
DATA: 02.05.2023	SKALA: 1 : 1000	NR RYSUNKU: 1

KOPIECZKA WYKONAWCZA

Szudziałow  
Szudziałow  
Szudziałow

Główny inżynier: *P. B. 2020.05*

Data wykonania: *24-04-2023*

Szudziałow

Audrey Warko

Powiatowy Ośrodek Dokumentacji Geodezyjnej i Kartograficznej  
Wydział Geodezji, Kartografii i Nieruchomości



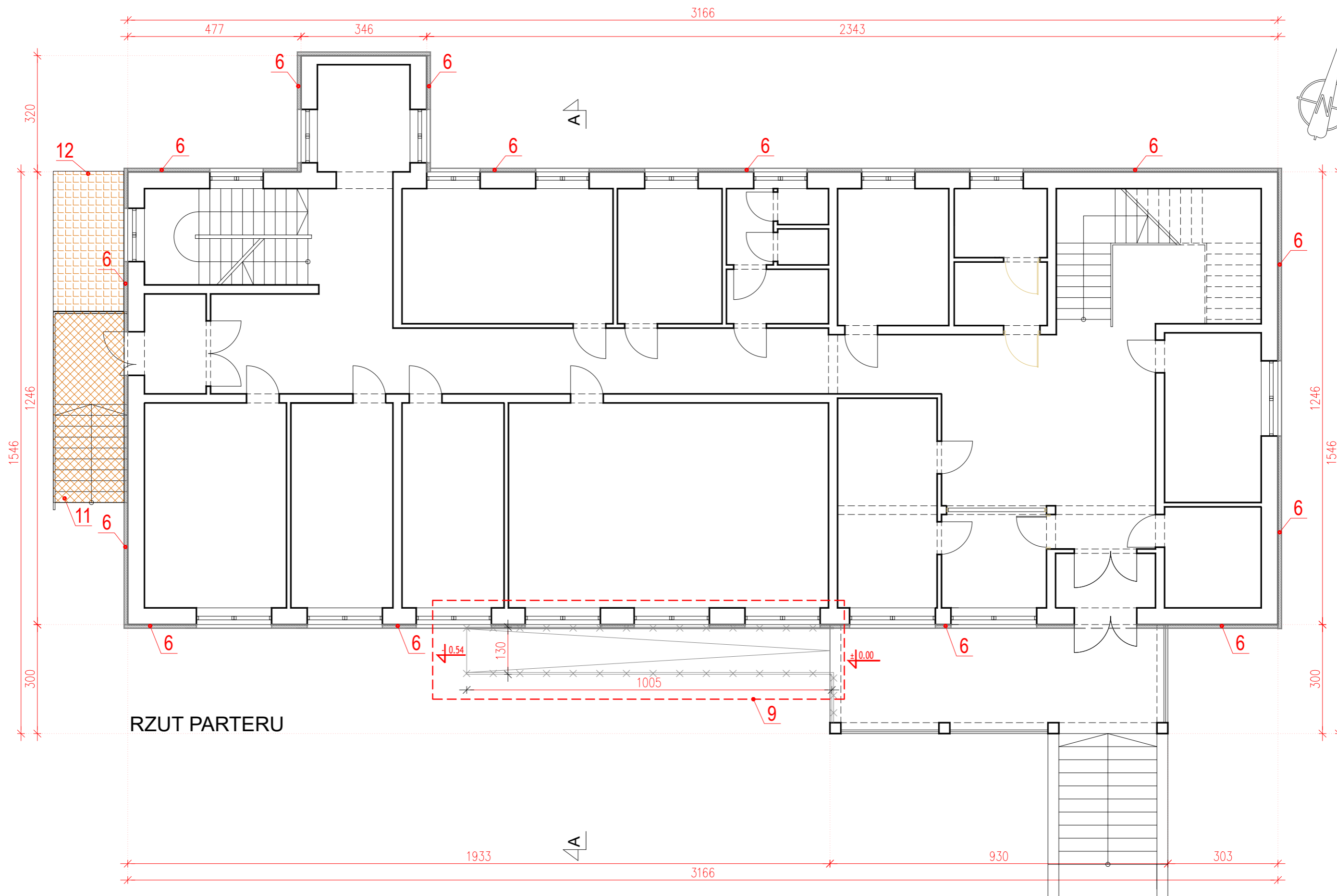

RZUT PARTERU

1. NAPRAWA KOMINÓW
2. DOCIEPLENIE STROPODACHU Z WYMIANĄ POKRYCIA DACHOWEGO ORAZ WYMIANĄ INSTALACJI ODGROMOWEJ
3. WYMIANA OBRÓBEKI BLACHARSKICH ŚCIAN ATTYKOWYCH I KOMINÓW
4. WYMIANA RYNIEN I RUR SPUSTOWYCH ORAZ OBRÓBEK OKAPÓW
5. MONTAŻ PANELI FOTOWOLTAIKOWYCH NA TERENIE DZIAŁKI
6. DOCIEPLENIE ŚCIAN ZEWNĘTRZNYCH NADZIEMIA
7. WYMIANA STOLARKI DRZWIOWEJ
8. DOCIEPLENIE ŚCIAN FUNDAMENTOWYCH Z WYKONANIEM IZOLACJI PRZECIWWILGOCIOWEJ
9. LIKWIDACJA ISTNIEJĄCEJ ŻELBETOWEJ RAMPY DLA NIEPEŁNOSPRAWNYCH
10. DOCIEPLENIE STROPU NAD PIWNICĄ
11. WYKONANIE NOWEJ OKŁADZINY SCHODÓW ZEWNĘTRZNYCH GRESEM
12. ZADASZENIE ZEJŚCIA OD PIWNICY

JEDNOSTKA PROJEKTOWA	WOLCIECH WYKOWSKI ARCHITEKT 15-484 BIAŁYSTOK UL. WŁÓKIENNICZA 17/38	INWESTOR	GMINA SZUDZIAŁOWO UL. BANKOWA 1, 17-100 SZUDZIAŁOWO
TEMAT PROJEKTU	<b>PROGRAM FUNKCJONALNO-UŻYTKOWY DOSTOSOWANIE BUDYNKÓW INFRASTRUKTURY SPOŁECZNEJ DO POTRZEB MIESZKAŃCÓW GMINY SZUDZIAŁOWO</b>	TREŚĆ RYSUNKU	<b>BUDYNEK URZĘDU GMINY DZIAŁKI NR GEOD. 283/1, 283/4, 283/5 RZUTY PARTERU</b>
FAZA PROJ.	KONCEPCJA	ARCHITEKTURA PROJEKTOWAŁ	AUTOR mgr inż. arch. Michał Nosowski uprawnienia budowlane do projektowania w specjalności architektonicznej bez ograniczeń nr ewid. BC-POW0092003
ADRES	JEDNOSTKA EWIDENCYJNA 201110_2 SZUDZIAŁOWO OBREB EWIDENCYJNY 0003 SZUDZIAŁOWO DZIAŁKI NR EWIDENCYJNY 283/1, 283/4, 283/5, 513/1, 359/5	DATA	02.05.2023
		SKALA	1 : 100
		NR RYSUNKU	01

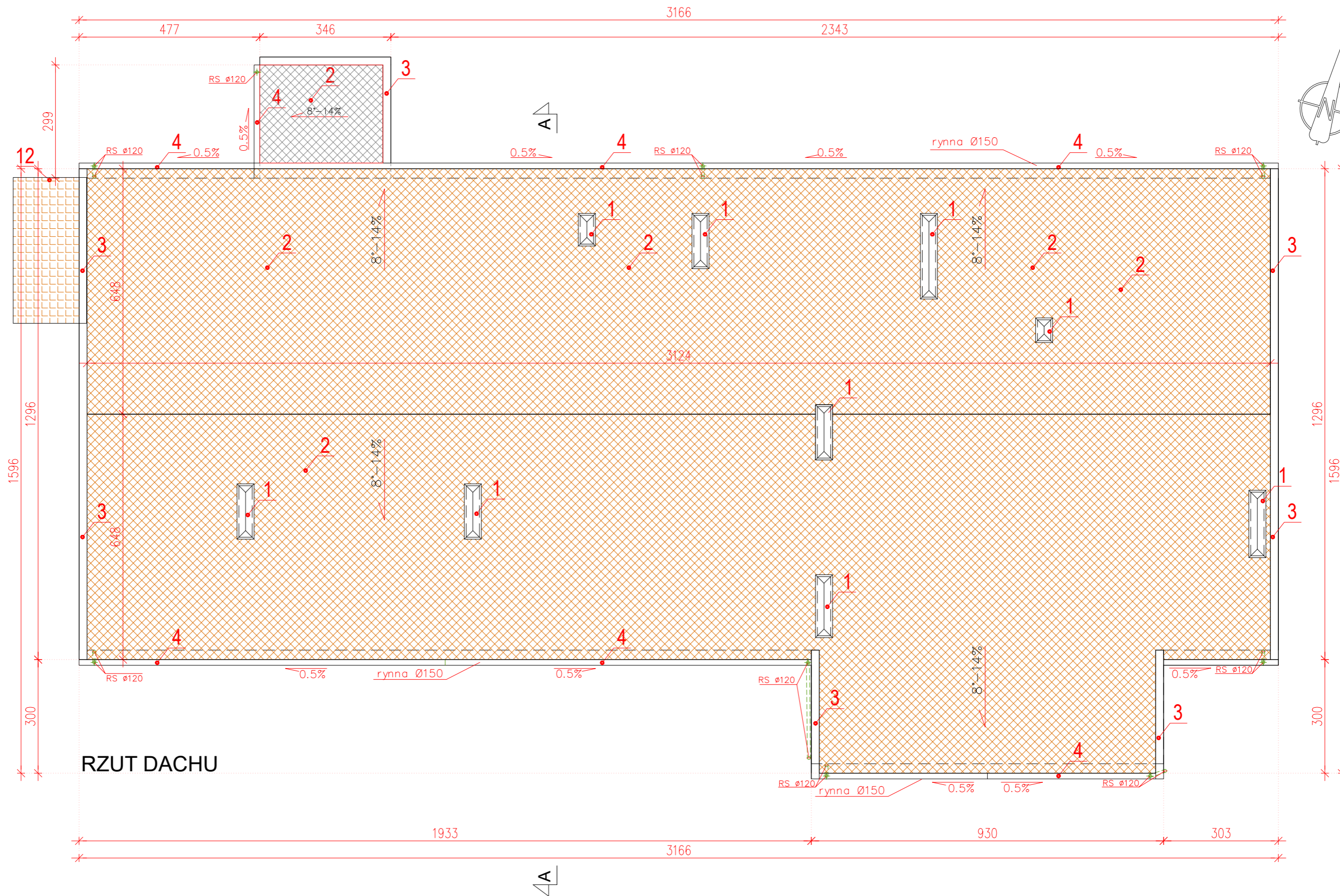

RZUT DACHU

1. NAPRAWA KOMINÓW
2. DOCIEPLENIE STROPODACHU Z WYMIANĄ POKRYCIA DACHOWEGO ORAZ WYMIANĄ INSTALACJI ODGROMOWEJ
3. WYMIANA OBRÓBEKI BLACHARSKICH ŚCIAN ATTYKOWYCH I KOMINÓW
4. WYMIANA RYNIEN I RUR SPUSTOWYCH ORAZ OBRÓBEK OKAPÓW
5. MONTAŻ PANELEI FOTOWOLTAIICZNYCH NA TERENIE DZIAŁKI
6. DOCIEPLENIE ŚCIAN ZEWNĘTRZNYCH NADZIEMIA
7. WYMIANA STOLARKI DRZWIOWEJ
8. DOCIEPLENIE ŚCIAN FUNDAMENTOWYCH Z WYKONANIEM IZOLACJI PRZECIWIWILGOCIOWEJ
9. LIKWIDACJA ISTNIEJĄCEJ ŻELBETOWEJ RAMPY DLA NIEPELNOOSPRAWNYCH
10. DOCIEPLENIE STROPU NAD PIWNICĄ
11. WYKONANIE NOWEJ OKŁADZINY SCHODÓW ZEWNĘTRZNYCH GRESEM
12. ZADASZENIE ZEJŚCIA OD PIWNICY

JEDNOSTKA PROJEKTOWA	WOLCIECH WYKOWSKI ARCHITEKT 15-484 BIAŁYSTOK UL. WŁÓKIENNICZA 17/38
TEMAT PROJEKTU	<b>PROGRAM FUNKCJONALNO-UŻYTKOWY DOSTOSOWANIE BUDYNKÓW INFRASTRUKTURY SPOŁECZNEJ DO POTRZEB MIESZKAŃCÓW GMINY SZUDZIAŁOWO</b>
FAZA PROJ.	KONCEPCJA
ADRES	JEDNOSTKA EWIDENCYJNA 201110_2 SZUDZIAŁOWO OBREB EWIDENCYJNY 0003 SZUDZIAŁOWO DZIAŁKI NR EWIDENCYJNY 283/1, 283/4, 283/5, 513/1, 359/5

INWESTOR	GMINA SZUDZIAŁOWO UL. BANKOWA 1, 17-100 SZUDZIAŁOWO	
TREŚĆ RYSUNKU	BUDYNEK URZĘDU GMINY DZIAŁKI NR GEOD. 283/1, 283/4, 283/5 RZUTY DACHU	
ARCHITEKTURA PROJEKTOWA	AUTOR mgr inż. arch. Michał Nosowski uprawnienia budowlane do projektowania w specjalności architektonicznej bez ograniczeń nr ewid. 82-PO000092003	PODPIS
DATA	SKALA 1 : 100	NR RYSUNKU 02

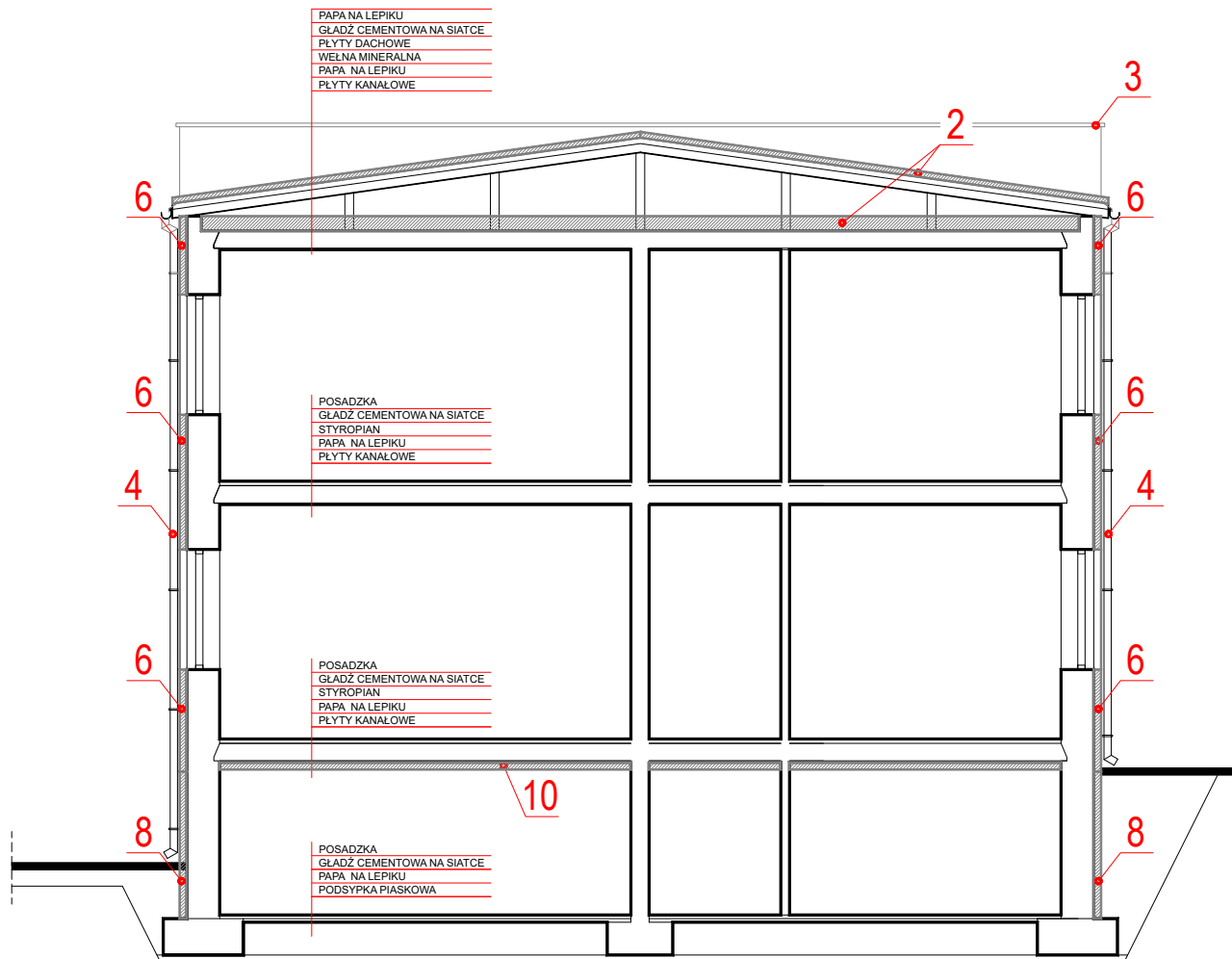

1. NAPRAWA KOMINÓW
2. DOCIEPLENIE STROPODACHU Z WYMIANĄ POKRYCIA DACHOWEGO ORAZ WYMIANĄ INSTALACJI ODGROMOWEJ
3. WYMIANA OBRÓBEKI BLACHARSKICH ŚCIAN ATTYKOWYCH I KOMINÓW
4. WYMIANA RYNIEN I RUR SPUSTOWYCH ORAZ OBRÓBEK OKAPÓW
5. MONTAŻ PANELI FOTOWOLTAICZNYCH NA TERENIE DZIAŁKI
6. DOCIEPLENIE ŚCIAN ZEWNĘTRZNYCH NADZIEMIA
7. WYMIANA STOLARKI DRZWIOWEJ
8. DOCIEPLENIE ŚCIAN FUNDAMENTOWYCH Z WYKONANIEM IZOLACJI PRZECIWWILGOCIOWEJ
9. LIKWIDACJA ISTNIEJĄCEJ ŻELBETOWEJ RAMPY DLA NIEPEŁNOSPRAWNYCH
10. DOCIEPLENIE STROPU NAD PIWNICĄ
11. WYKONANIE NOWEJ OKŁADZINY SCHODÓW ZEWNĘTRZNYCH GRESEM
12. ZADASZENIE ZEJŚCIA OD PIWNICY

JEDNOSTKA PROJEKTOWA	WOJCIECH WYKOWSKI ARCHITEKT 15-464 BIAŁYSTOK UL. WŁÓKIENNICZA 17/38	INWESTOR	GMINA SZUDZIAŁOWO UL. BANKOWA 1, 17-100 SZUDZIAŁOWO
TEMAT PROJEKTU	<b>PROGRAM FUNKCJONALNO-UŻYTKOWY DOSTOSOWANIE BUDYNKÓW INFRASTRUKTURY SPOŁECZNEJ DO POTRZEB MIESZKAŃCÓW GMINY SZUDZIAŁOWO</b>	TREŚĆ RYSUNKU	<b>BUDYNEK URZĘDU GMINY DZIAŁKI NR GEOD. 283/1, 283/4, 283/5 PRZEKRÓJ A-A</b>
FAZA PROJ.	KONCEPCJA	ARCHITEKTURA PROJEKTOWAŁ	AUTOR mgr inż. arch. Michał Nosowski uprawnienia budowlane do projektowania w specjalności architektonicznej bez ograniczeń nr ewid. BL-POK/09/2003
ADRES	JEDNOSTKA EWIDENCYJNA 201110_2 SZUDZIAŁOWO OBREB EWIDENCYJNY 0003 SZUDZIAŁOWO DZIAŁKI NR EWIDENCYJNY 283/1, 283/4, 283/5, 513/1, 359/5	DATA:	SKALA: 1 : 100
			NR RYSUNKU: 03

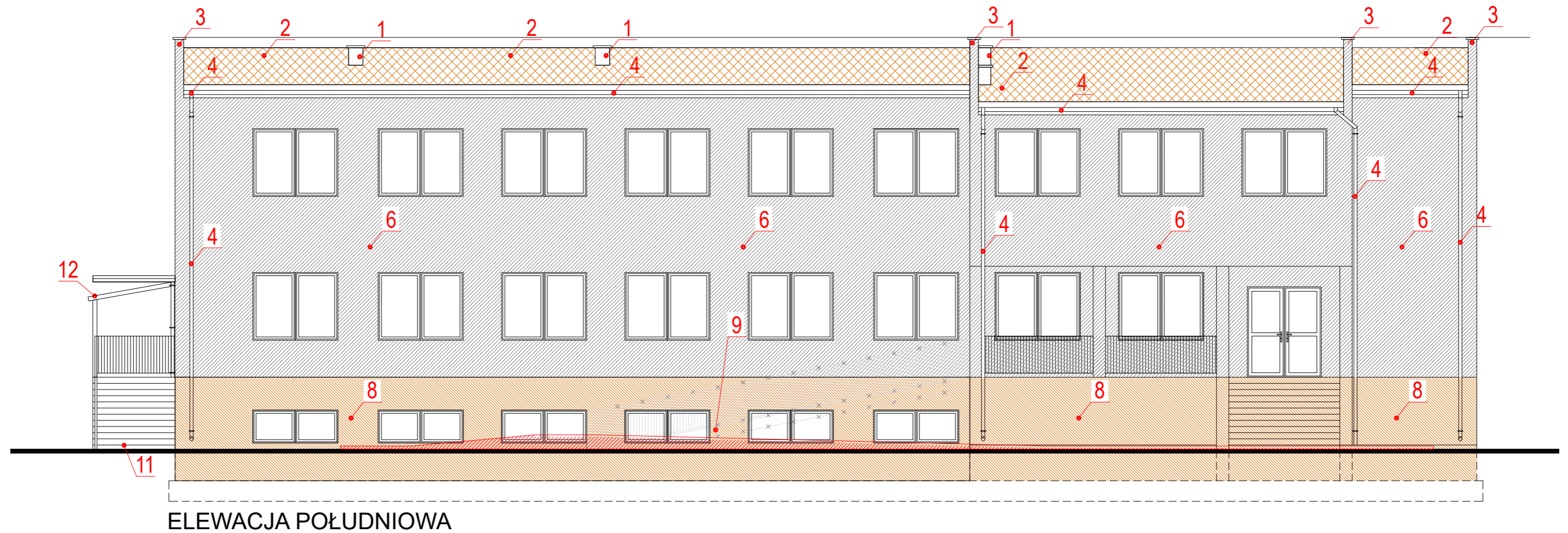

1. NAPRAWA KOMINÓW
2. DOCIEPLENIE STROPODACHU Z WYMIANĄ POKRYCIA DACHOWEGO ORAZ WYMIANĄ INSTALACJI ODGROMOWEJ
3. WYMIANA OBRÓBEKI BLACHARSKICH ŚCIAN ATTYKOWYCH I KOMINÓW
4. WYMIANA RYNIEN I RUR SPUSTOWYCH ORAZ OBRÓBEK OKAPÓW
5. MONTAŻ PANELEI FOTOWOLTAYCZNYCH NA TERENIE DZIAŁKI
6. DOCIEPLENIE ŚCIAN ZEWNĘTRZNYCH NADZIEMIA
7. WYMIANA STOLARKI DRZWIOWEJ
8. DOCIEPLENIE ŚCIAN FUNDAMENTOWYCH Z WYKONANIEM IZOLACJI PRZECIWWILGOCIOWEJ
9. LIKWIDACJA ISTNIEJĄCEJ ŻELBETOWEJ RAMPY DLA NIEPEŁNOSPRAWNYCH
10. DOCIEPLENIE STROPU NAD PIWNICĄ
11. WYKONANIE NOWEJ OKŁADZINY SCHODÓW ZEWNĘTRZNYCH GRESEM
12. ZADASZENIE ZEJŚCIA OD PIWNICY

JEDNOSTKA PROJEKTOWA	WOLCIECH WYKOWSKI ARCHITEKT 15-484 BIAŁYSTOK UL. WŁÓKIENNICZA 17/38	INWESTOR	GMINA SZUDZIAŁOWO UL. BANKOWA 1, 17-100 SZUDZIAŁOWO
TEMAT PROJEKTU	<b>PROGRAM FUNKCJONALNO-UŻYTKOWY DOSTOSOWANIE BUDYNKÓW INFRASTRUKTURY SPOŁECZNEJ DO POTRZEB MIESZKAŃCÓW GMINY SZUDZIAŁOWO</b>	TREŚĆ RYSUNKU	<b>BUDYNEK URZĘDU GMINY DZIAŁKI NR GEOD. 283/1, 283/4, 283/5 ELEWACJA PŁD.</b>
FAZA PROJ.	KONCEPCJA	ARCHITEKTURA PROJEKTOWA	AUTOR mgr inż. arch. Michał Nosowski uprawnienia budowlane do projektowania w specjalności architektonicznej bez ograniczeń nr ewid. 82-PO000092003
ADRES	JEDNOSTKA EWIDENCYJNA 201110_2 SZUDZIAŁOWO OBREB EWIDENCYJNY 0003 SZUDZIAŁOWO DZIAŁKI NR EWIDENCYJNY 283/1, 283/4, 283/5, 513/1, 359/5	DATA	02.05.2023
		SKALA	1 : 100
		NR RYSUNKU	04

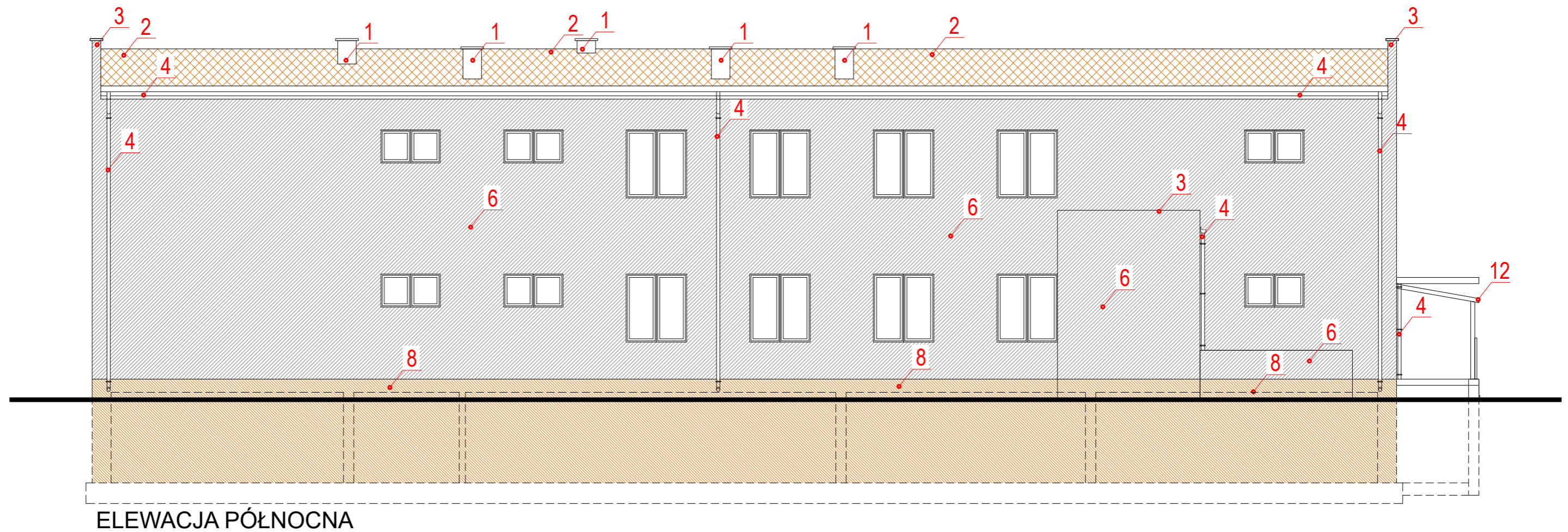

ELEWACJA PÓLNOCA

1. NAPRAWA KOMINÓW
2. DOCIEPLENIE STROPODACHU Z WYMIANĄ POKRYCIA DACHOWEGO ORAZ WYMIANĄ INSTALACJI ODGROMOWEJ
3. WYMIANA OBRÓBEKI BLACHARSKICH ŚCIAN ATTYKOWYCH I KOMINÓW
4. WYMIANA RYNIEN I RUR SPUSTOWYCH ORAZ OBRÓBEK OKAPÓW
5. MONTAŻ PANELEJ FOTOWOLTAICZNYCH NA TERENIE DZIAŁKI
6. DOCIEPLENIE ŚCIAN ZEWNĘTRZNYCH NADZIEMIA
7. WYMIANA STOLARKI DRZWIOWEJ
8. DOCIEPLENIE ŚCIAN FUNDAMENTOWYCH Z WYKONANIEM IZOLACJI PRZECIWWILGOCIOWEJ
9. LIKWIDACJA ISTNIEJĄCEJ ŻELBETOWEJ RAMPY DLA NIEPEŁNOSPRAWNYCH
10. DOCIEPLENIE STROPU NAD PIWNICĄ
11. WYKONANIE NOWEJ OKŁADZINY SCHODÓW ZEWNĘTRZNYCH GRESEM
12. ZADASZENIE ZEJŚCIA OD PIWNICY

JEDNOSTKA PROJEKTOWA	WOLCIECH WYKOWSKI ARCHITEKT 15-484 BIAŁYSTOK UL. WŁÓKIENNICZA 17/38	INWESTOR	GMINA SZUDZIAŁOWO UL. BANKOWA 1, 17-100 SZUDZIAŁOWO
TEMAT PROJEKTU	<b>PROGRAM FUNKCJONALNO-UŻYTKOWY DOSTOSOWANIE BUDYNKÓW INFRASTRUKTURY SPOŁECZNEJ DO POTRZEB MIESZKAŃCÓW GMINY SZUDZIAŁOWO</b>	TREŚĆ RYSUNKU	<b>BUDYNEK URZĘDU GMINY DZIAŁKI NR GEOD. 283/1, 283/4, 283/5 ELEWACJA PN.</b>
FAZA PROJ.	KONCEPCJA	ARCHITEKTURA PROJEKTOWA	AUTOR mgr inż. arch. Michał Nosowski uprawnienia budowlane do projektowania w specjalności architektonicznej bez ograniczeń nr ewid. 82-PO00092203
ADRES	JEDNOSTKA EWIDENCYJNA 201110_2 SZUDZIAŁOWO OBREB EWIDENCYJNY 0003 SZUDZIAŁOWO DZIAŁKI NR EWIDENCYJNY 283/1, 283/4, 283/5, 513/1, 359/5	DATA	02.05.2023
		SKALA	1 : 100
		NR RYSUNKU	05

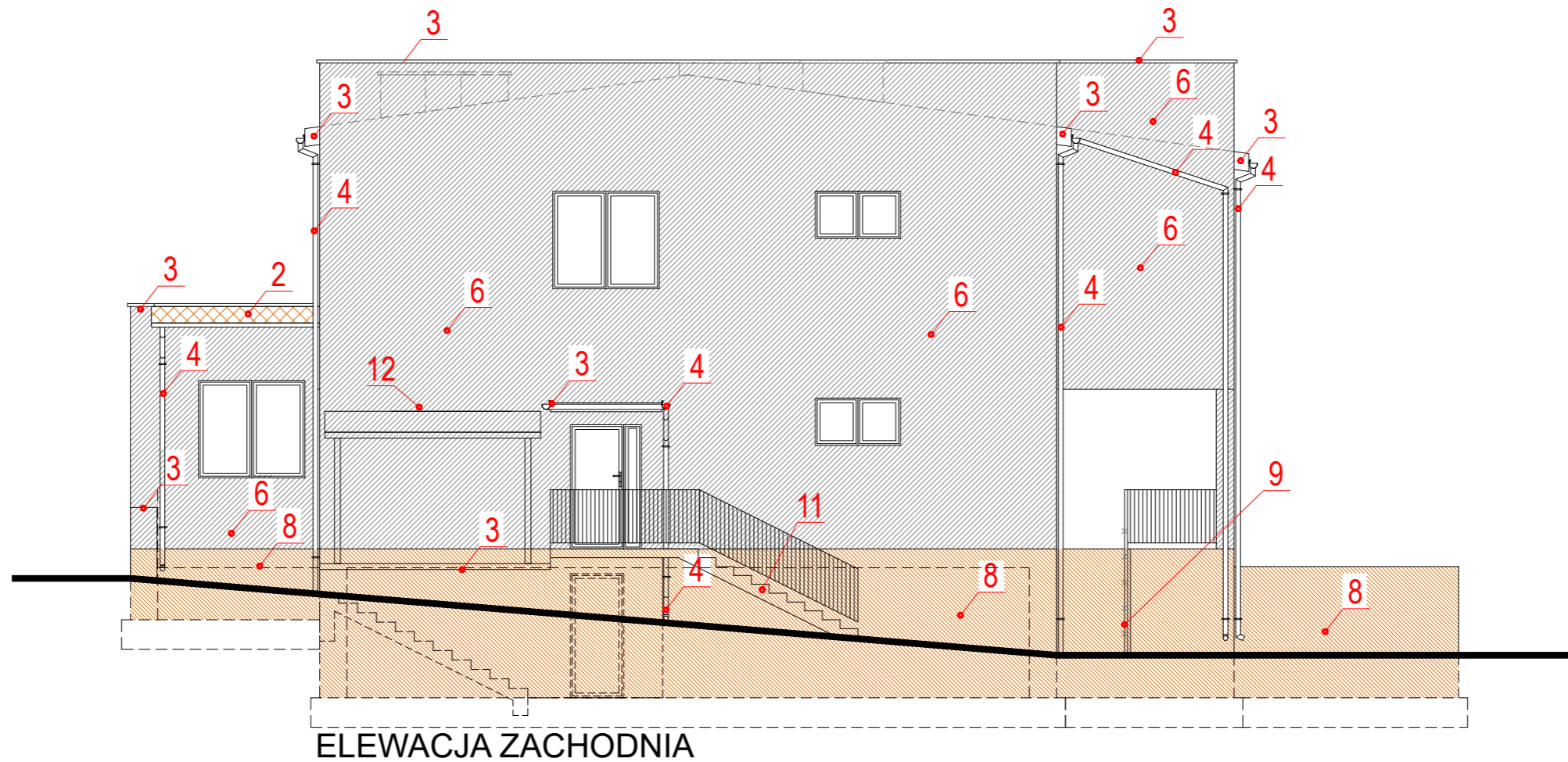

ELEWACJA ZACHODNIA

1. NAPRAWA KIMINÓW
2. DOCIEPLENIE STROPODACHU Z WYMIANĄ POKRYCIA DACHOWEGO ORAZ WYMIANĄ INSTALACJI ODGROMOWEJ
3. WYMIANA OBRÓBEKI BLACHARSKICH ŚCIAN ATTYKOWYCH I KIMINÓW
4. WYMIANA RYNIEN I RUR SPUSTOWYCH ORAZ OBRÓBEK OKAPÓW
5. MONTAŻ PANELEI FOTOWOLTAIICZNYCH NA TERENIE DZIAŁKI
6. DOCIEPLENIE ŚCIAN ZEWNĘTRZNYCH NADZIEMIA
7. WYMIANA STOLARKI DRZWIOWEJ
8. DOCIEPLENIE ŚCIAN FUNDAMENTOWYCH Z WYKONANIEM IZOLACJI PRZECIWWILGOCIOWEJ
9. LIKWIDACJA ISTNIEJĄCEJ ŻELBETOWEJ RAMPY DLA NIEPEŁNOSPRAWNYCH
10. DOCIEPLENIE STROPU NAD PIWNICĄ
11. WYKONANIE NOWEJ OKŁADZINY SCHODÓW ZEWNĘTRZNYCH GRESEM
12. ZADASZENIE ZEJSZCIA OD PIWNICY

JEDNOSTKA PROJEKTOWA	WOLCIECH WYKOWSKI ARCHITEKT 15-484 BIAŁYSTOK UL. WŁÓKIENNICZA 17/38	INWESTOR	GMINA SZUDZIAŁOWO UL. BANKOWA 1, 17-100 SZUDZIAŁOWO
TEMAT PROJEKTU	<b>PROGRAM FUNKCJONALNO-UŻYTKOWY DOSTOSOWANIE BUDYNKÓW INFRASTRUKTURY SPOŁECZNEJ DO POTRZEB MIESZKAŃCÓW GMINY SZUDZIAŁOWO</b>	TREŚĆ RYSUNKU	<b>BUDYNEK URZĘDU GMINY DZIAŁKI NR GEOD. 283/1, 283/4, 283/5 ELEWACJA ZACH.</b>
FAZA PROJ.	KONCEPCJA	ARCHITEKTURA PROJEKTOWA	AUTOR mgr inż. arch. Michał Nosowski uprawnienia budowlane do projektowania w specjalności architektonicznej bez ograniczeń nr ewid. 82-POKX/092/2003
ADRES	JEDNOSTKA EWIDENCYJNA 201110_2 SZUDZIAŁOWO OBREB EWIDENCYJNY 0003 SZUDZIAŁOWO DZIAŁKI NR EWIDENCYJNY 283/1, 283/4, 283/5, 513/1, 359/5	DATA	02.05.2023
		SKALA	1 : 100
		NR RYSUNKU	06

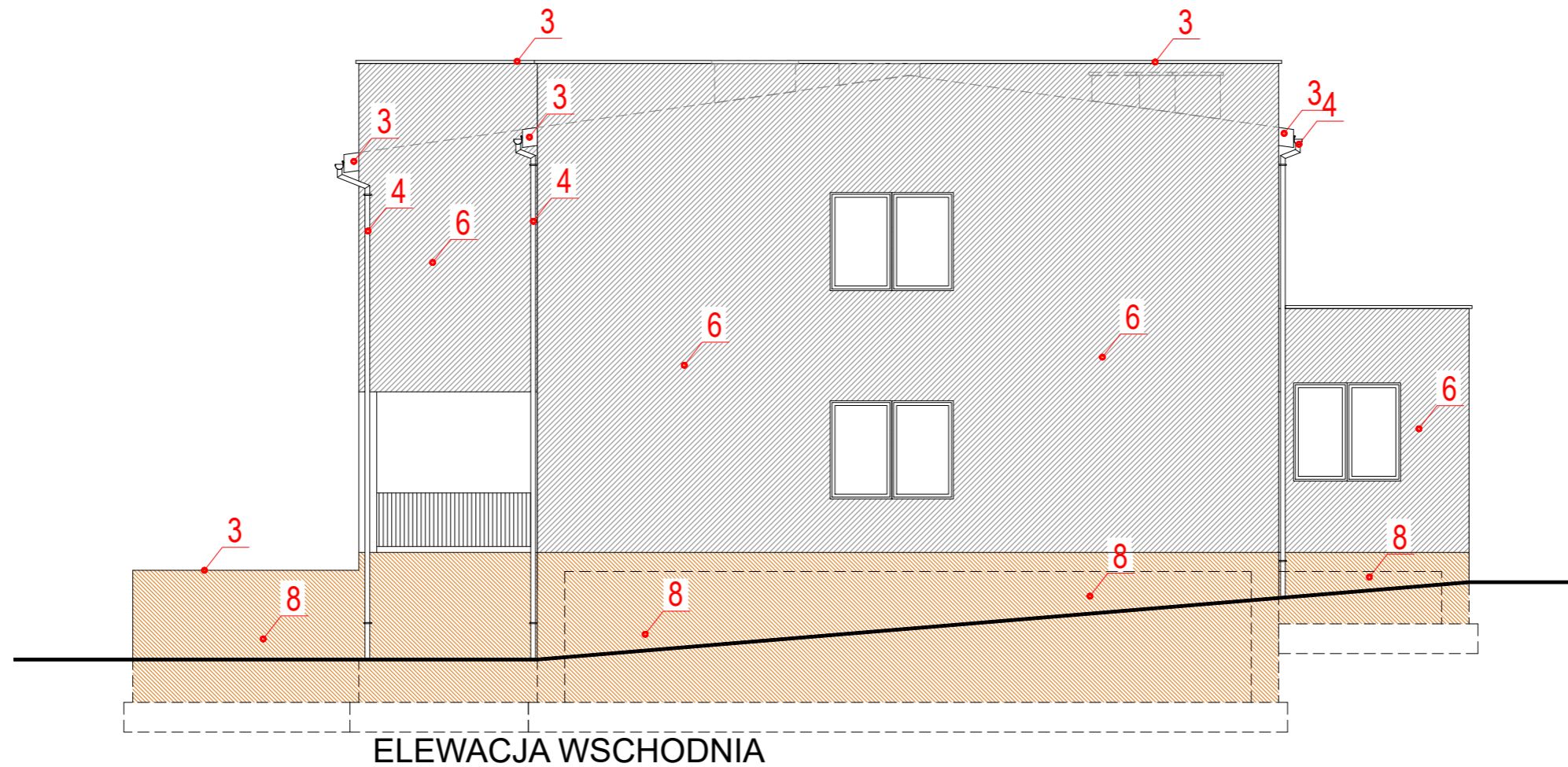

ELEWACJA WSCHODNIA

1. NAPRAWA KOMINÓW
2. DOCIEPLENIE STROPODACHU Z WYMIANĄ POKRYCIA DACHOWEGO ORAZ WYMIANĄ INSTALACJI ODGROMOWEJ
3. WYMIANA OBRÓBEKI BLACHARSKICH ŚCIAN ATTYKOWYCH I KOMINÓW
4. WYMIANA RYNIEN I RUR SPUSTOWYCH ORAZ OBRÓBEK OKAPÓW
5. MONTAŻ PANELI FOTOWOLTAICZNYCH NA TERENIE DZIAŁKI
6. DOCIEPLENIE ŚCIAN ZEWNĘTRZNYCH NADZIEMIA
7. WYMIANA STOLARKI DRZWIOWEJ
8. DOCIEPLENIE ŚCIAN FUNDAMENTOWYCH Z WYKONANIEM IZOLACJI PRZECIWWILGOCIOWEJ
9. LIKWIDACJA ISTNIEJĄCEJ ŻELBETOWEJ RAMPY DLA NIEPEŁNOSPRAWNYCH
10. DOCIEPLENIE STROPU NAD PIWNICĄ
11. WYKONANIE NOWEJ OKŁADZINY SCHODÓW ZEWNĘTRZNYCH GRESEM
12. ZADASZENIE ZEJSZCIA OD PIWNICY

JEDNOSTKA PROJEKTOWA	WOLCIECH WYKOWSKI ARCHITEKT 15-484 BIAŁYSTOK UL. WŁÓKIENNICZA 17/38	INWESTOR	GMINA SZUDZIAŁOWO UL. BANKOWA 1, 17-100 SZUDZIAŁOWO
TEMAT PROJEKTU	<b>PROGRAM FUNKCJONALNO-UŻYTKOWY DOSTOSOWANIE BUDYNKÓW INFRASTRUKTURY SPOŁECZNEJ DO POTRZEB MIESZKAŃCÓW GMINY SZUDZIAŁOWO</b>	TREŚĆ RYSUNKU	<b>BUDYNEK URZĘDU GMINY DZIAŁKI NR GEOD. 283/1, 283/4, 283/5 ELEWACJA WSCH.</b>
FAZA PROJ.	KONCEPCJA	ARCHITEKTURA PROJEKTOWA	AUTOR mgr inż. arch. Michał Nosowski uprawnienia budowlane do projektowania w specjalności architektonicznej bez ograniczeń nr ewid. 82-POK/09/2003
ADRES	JEDNOSTKA EWIDENCYJNA 201110_2 SZUDZIAŁOWO OBREB EWIDENCYJNY 0003 SZUDZIAŁOWO DZIAŁKI NR EWIDENCYJNY 283/1, 283/4, 283/5, 513/1, 359/5	DATA	02.05.2023
		SKALA	1 : 100
		NR RYSUNKU	07

**KOPIA MAPY ZASADNICZEJ**  
Skala 1:1000

Obszar: SZUDZIAŁÓWO  
Parcela nr: 359/5  
Data: 8.12.2023

Powiat sokolski  
Województwo łódzkie

GKN-L.6642.H.382.2023  
358  
P.2011.2020.505  
MAPA ZASADNICZA  
24.04.2023  
Z up. Starosty

Andrzej Śniaworko  
Inspektor

Powiatowy Ośrodek Dokumentacji Geodezyjnej i Kartograficznej  
Wydział Geodezji, Katastru i Sieruchomości

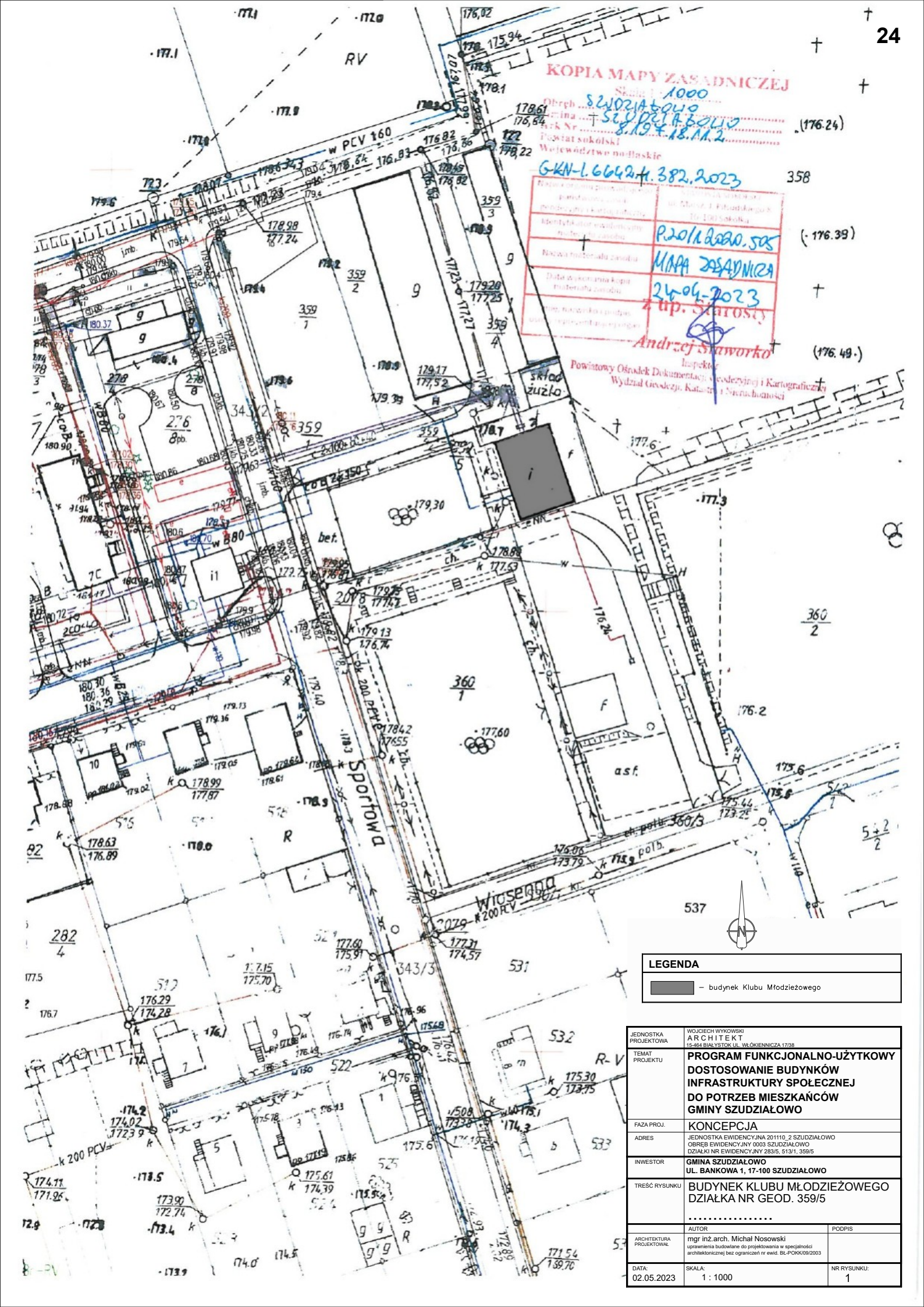

LEGENDA	
	- budynek Klubu Młodzieżowego

JEDYNOSTKA PROJEKTOWA	WOJCIECH WYKOWSKI ARCHITEKT 15-656 BIAŁYSTOK UL. WŁOCIENIOWICZA 17/38	
TEMAT PROJEKTU	<b>PROGRAM FUNKCJONALNO-UŻYTKOWY DOSTOSOWANIE BUDYNKÓW INFRASTRUKTURY SPOŁECZNEJ DO POTRZEB MIESZKAŃCÓW GMINY SZUDZIAŁÓWO</b>	
FAZA PROJ.	KONCEPCJA	
ADRES	JEDYNOSTKA EVIDENCYJNA 201110_2 SZUDZIAŁÓWO OBRĘB EVIDENCYJNY 0003 SZUDZIAŁÓWO DZIAŁKI NR EVIDENCYJNY 283/5, 513/1, 359/5	
INWESTOR	GMINA SZUDZIAŁÓWO UL. BANKOWA 1, 17-100 SZUDZIAŁÓWO	
TREŚĆ RYSUNKU	BUDYNEK KLUBU MŁODZIEŻOWEGO DZIAŁKA NR GEOD. 359/5	
ARCHITEKTURA PROJEKTOWAŁ	AUTOR	PODPIS
	mgr inż. arch. Michał Nosowski uprawnienia budowlane do projektowania w specjalności architektonicznej bez ograniczeń nr ewid. BL-POK/09/2003	
DATA: 02.05.2023	SKALA: 1 : 1000	NR RYSUNKU: 1



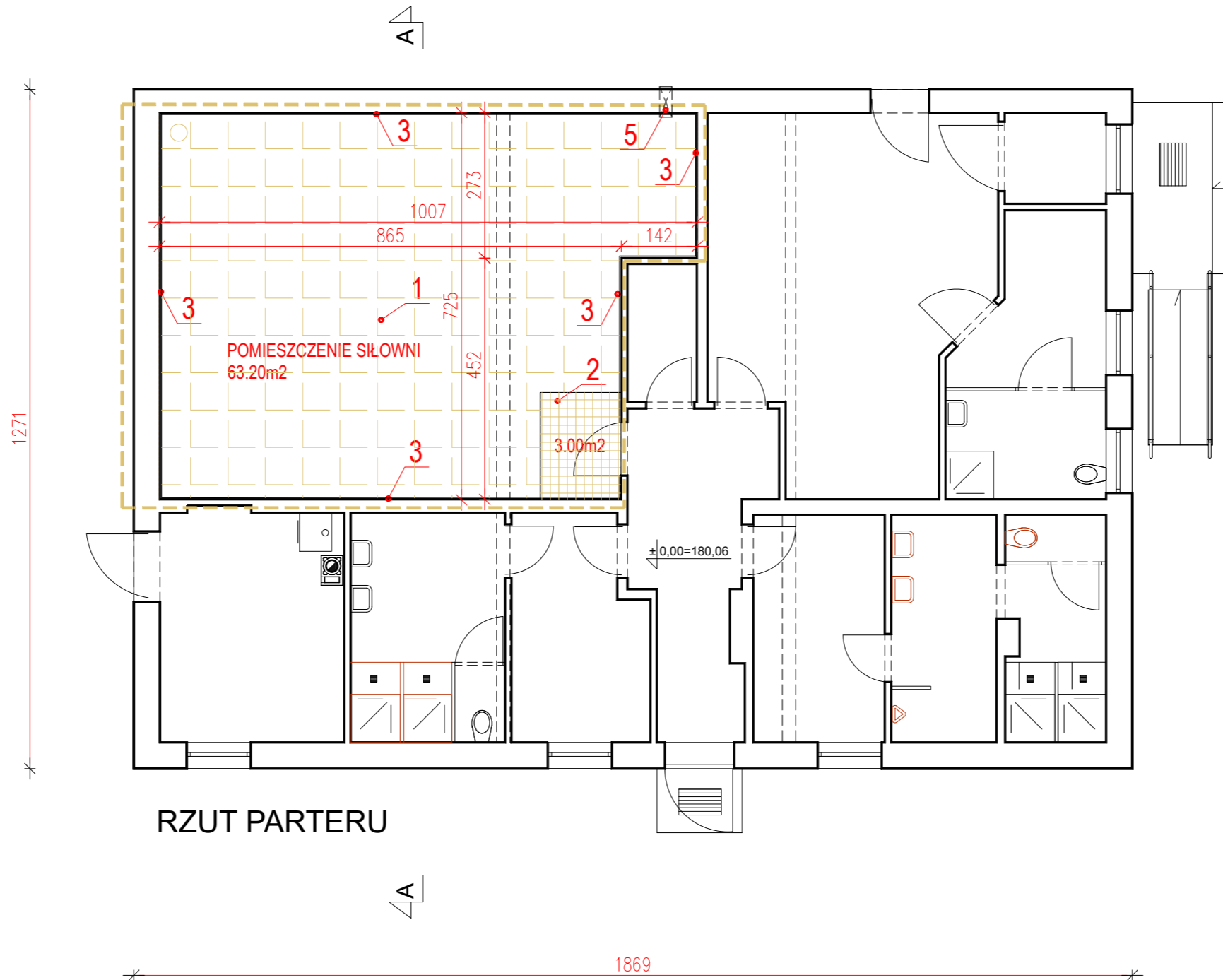

RZUT PARTERU

1. MONTAŻ SPORTOWEJ PODŁOGI GUMOWEJ
2. WYKONANIE OKŁADZINY POSADZKI Z GRESU
3. SKUCIE TYNKÓW ŚCIAN I WYKONANIE NOWYCH
4. DEMONTAŻ PŁYT GK SUFITU I WYKONANIE SUFITU KASETONOWEGO
5. MONTAŻ NAWIETRZAKA ŚCIENNEGO Z GRZALKĄ

JEDNOSTKA PROJEKTOWA	WOLCIECH WYKOWSKI ARCHITEKT 15-484 BIAŁYSTOK UL. WŁÓKIENNICZA 17/38	INWESTOR	GMINA SZUDZIAŁOWO UL. BANKOWA 1, 17-100 SZUDZIAŁOWO	
TEMAT PROJEKTU	PROGRAM FUNKCJONALNO-UŻYTKOWY DOSTOSOWANIE BUDYNKÓW INFRASTRUKTURY SPOŁECZNEJ DO POTRZEB MIESZKAŃCÓW GMINY SZUDZIAŁOWO	TREŚĆ RYSUNKU	KLUBU MŁODZIEŻOWY DZIAŁKA NR GEOD. 359/5 RZUTY PARTERU	
FAZA PROJ.	KONCEPCJA	AUTOR	mgr inż. arch. Michał Nosowski	
ADRES	JEDNOSTKA EWIDENCYJNA 201110_2 SZUDZIAŁOWO OBREB EWIDENCYJNY 0003 SZUDZIAŁOWO DZIAŁKI NR EWIDENCYJNY 28311, 28314, 28315, 513/1, 359/5	PROJEKTOWAŁ	uprawnienia budowlane do projektowania w specjalności architektonicznej bez ograniczeń nr ewid. BZ-POK0092003	
		DATA	SKALA	NR RYSUNKU
		02.05.2023	1 : 100	01

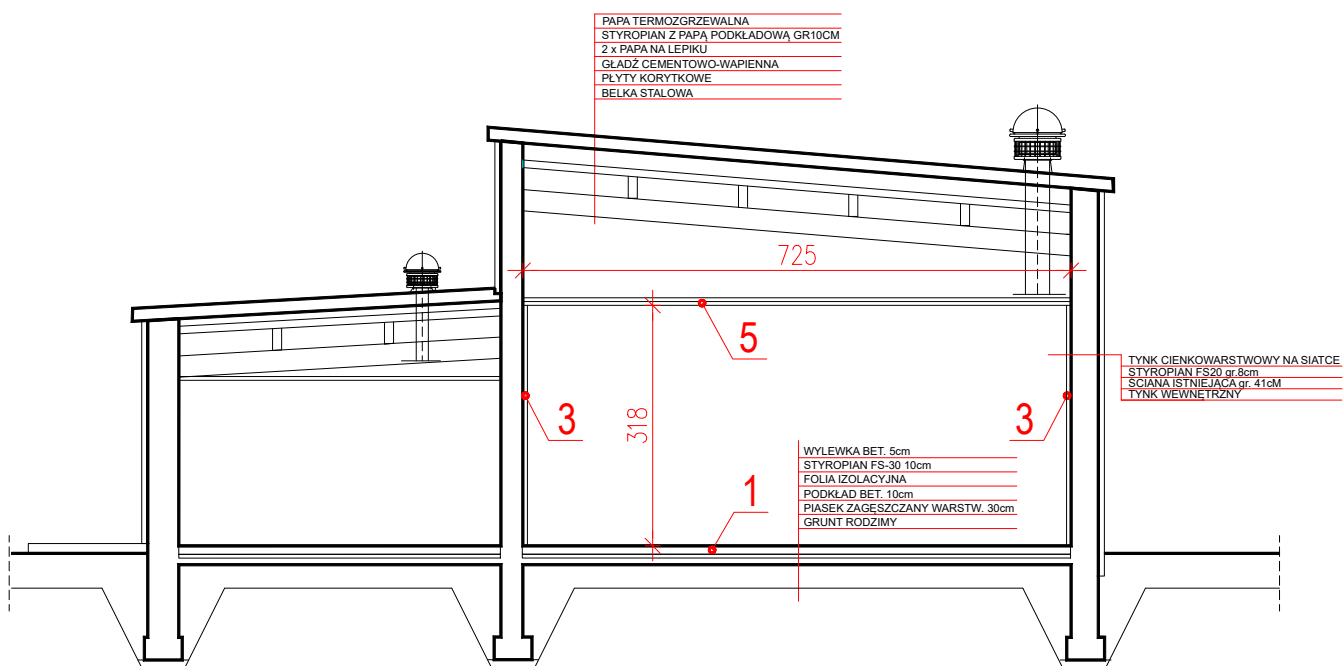

PRZEKRÓJ A-A

1. MONTAŻ SPORTOWEJ PODŁOGI GUMOWEJ
2. WYKONANIE OKŁADZINY POSADZKI Z GRESU
3. SKUCIE TYNKÓW ŚCIAN I WYKONANIE OWYCH KASETONOWEGO
4. DEMONTAŻ PŁYT GK SUFITU I WYKONANIE SUFITU KASETONOWEGO
5. MONTAŻ NAWIETRZAKA ŚCIENNEGO Z GRZĄLKĄ

JEDNOSTKA PROJEKTOWA	WOLCIECH WYKONSKI ARCHITEKT 13-464 BIAŁYSTOK UL. WILCZYŃCZA 177/38
TEMAT PROJEKTU	<b>PROGRAM FUNKCJONALNO-UŻYTKOWY DOSTOSOWANIE BUDYNKÓW INFRASTRUKTURY SPOŁECZNEJ DO POTRZEB MIESZKAŃCÓW GMINY SZUDZIAŁOWO</b>
FAZA PRAC	KONCEPCJA
ADRES	JEDNOSTKA EWIDENCYJNA 201110_2 SZUDZIAŁOWO OBREB EWIDENCYJNY 0003 SZUDZIAŁOWO DZIAŁKI NR EWIDENCYJNY 283/1, 283/4, 283/5, 513/1, 559/5

INWESTOR	GMINA SZUDZIAŁOWO UL. BANKOWA 1, 17-100 SZUDZIAŁOWO	
TRESC RYSUNKU	KLUBU MŁODZIEŻOWY DZIAŁKA NR GEOD. 359/5 <b>PRZEKRÓJ A-A</b>	
ARCHITEKTURA PROJEKTOWA	AUTOR mgr inż arch. Michał Nosowski i uprawniona kadrowo do projektowania w specjalności architektonicznej bez ograniczeń nr ewid. BL-P000082003	PODPIS
DATA 02.05.2023	SKALA 1 : 100	NR RYSUNKU 02

KOPIA MAPY ZASADNICZEJ

Skala: 1000  
 Obręb: SZUDZIAŁOWO 1785  
 Gmina: SZUDZIAŁOWO  
 Powiat: sokólski  
 Województwo: podlaskie  
 GKN-1.6642.1785.381,2023

numer ewidencyjny	1785
identyfikator ewidencyjny	P.2011.2020-505
tytuł materiału zasada	MAPA ZASADNICZA
data wykonania kopii	24.04.2023
inny tytuł	z up. Starosty

Andrzej Staworko

Powiatowy Ośrodek Dokumentacji i Kartografii  
ul. Główna 1, 17-100 Szudziałowo

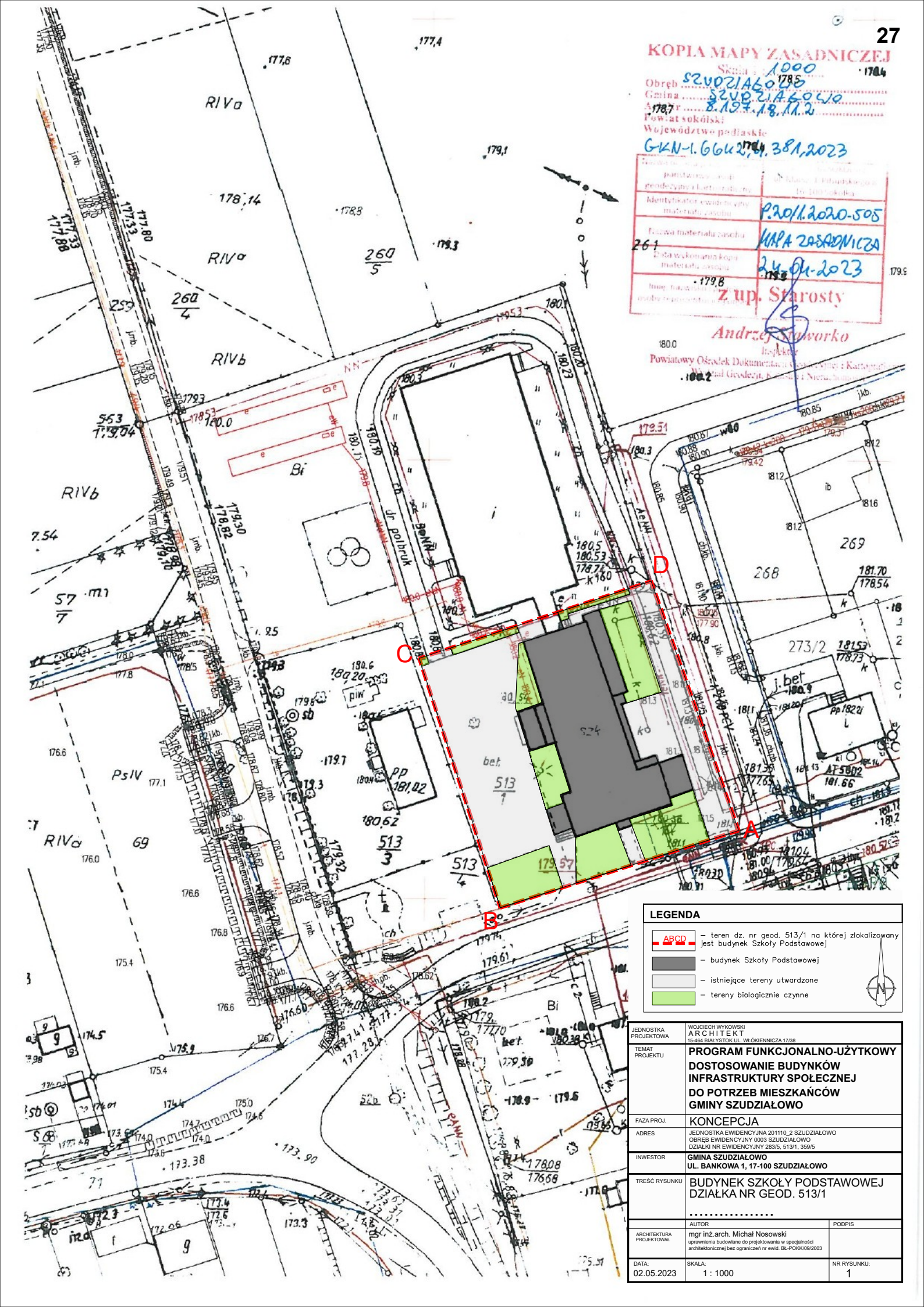

**LEGENDA**

- ABCD - teren dz. nr geod. 513/1 na której zlokalizowany jest budynek Szkoły Podstawowej
- bet - budynek Szkoły Podstawowej
- istniejące tereny utwardzone
- tereny biologicznie czynne

JEDNOSTKA PROJEKTOWA	WOJCIECH WYKOWSKI ARCHITEKT 15-464 BIAŁYSTOK UL. WŁOCIENNICZA 17/38	
TEMAT PROJEKTU	<b>PROGRAM FUNKCJONALNO-UŻYTKOWY DOSTOSOWANIE BUDYNKÓW INFRASTRUKTURY SPOŁECZNEJ DO POTRZEB MIESZKAŃCÓW GMINY SZUDZIAŁOWO</b>	
FAZA PROJ.	KONCEPCJA	
ADRES	JEDNOSTKA EWIDENCYJNA 20110_2 SZUDZIAŁOWO OBREB EWIDENCYJNY 0003 SZUDZIAŁOWO DZIAŁKA NR EWIDENCYJNY 2836, 513/1, 529/5	
INWESTOR	GMINA SZUDZIAŁOWO UL. BANKOWA 1, 17-100 SZUDZIAŁOWO	
TREŚĆ RYSUNKU	BUDYNEK SZKOŁY PODSTAWOWEJ DZIAŁKA NR GEOD. 513/1	
ARCHITEKTURA PROJEKTOWA	mgr inż. arch. Michał Nosowski uprawnienia budowlane do projektowania w specjalności architektonicznej bez ograniczeń nr ewid. BI-PKK/09/2003	PODPIS
DATA: 02.05.2023	SKALA: 1 : 1000	NR RYSUNKU: 1

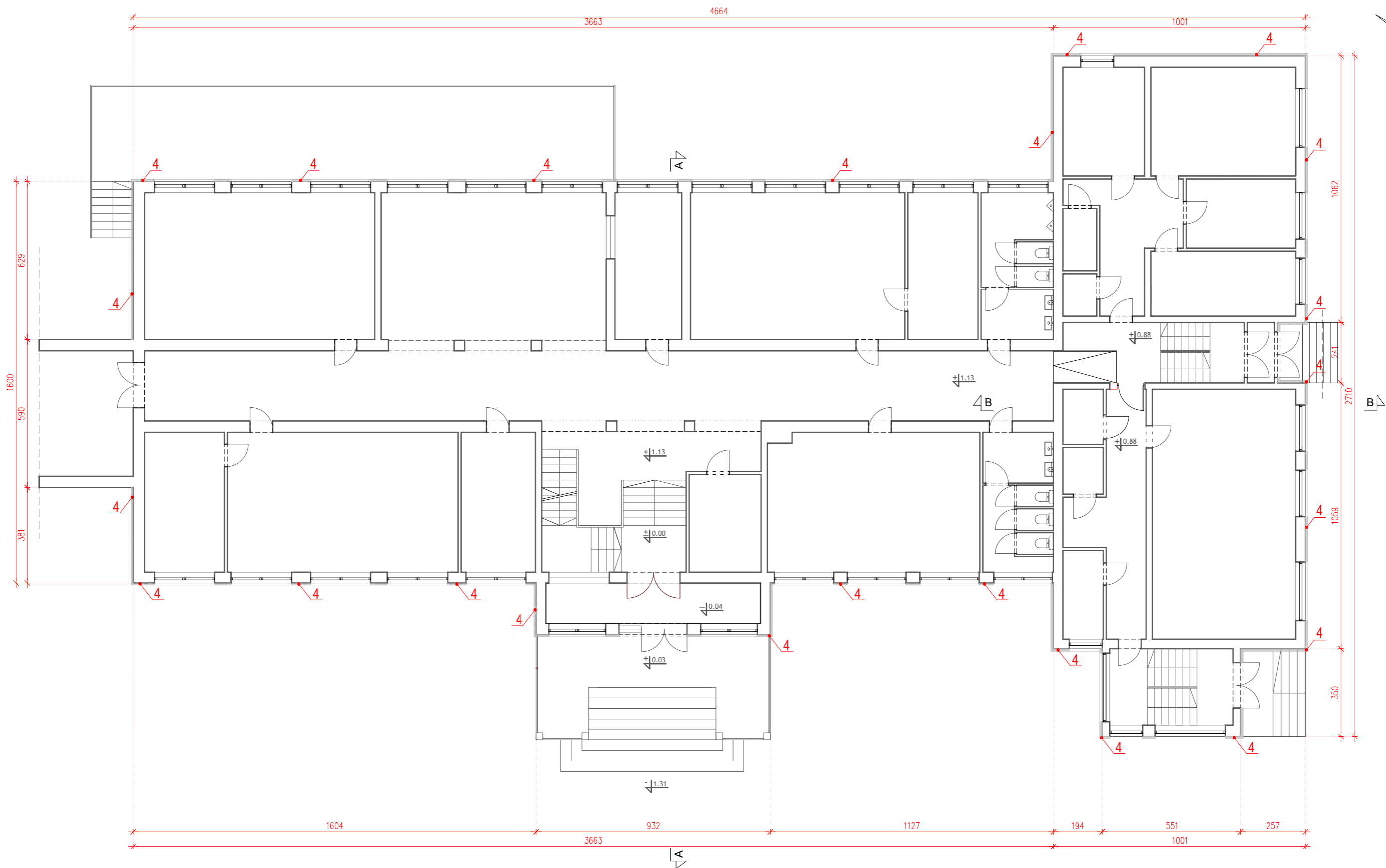

1. DOCIEPLENIE STROPU POD NIEOGRZEWANYM PODDASZEM
2. WYMIANA OBRÓBEK BLACHARSKICH
3. WYMIANA RYNIEN I RUR SPUSTOWYCH
4. DOCIEPLENIE ŚCIAN ZEWNĘTRZNYCH NADZIEMIA
5. DOCIEPLENIE ŚCIAN FUNDAMENTOWYCH Z WYKONANIEM IZOLACJI PRZECIWWILGOCIOWEJ

JEDNOSTKA PROJEKTOWA	WOJCIECH WYKOWSKI ARCHITEKT 15-484 BIAŁYSTOK UL. WŁÓKIENNICZA 17/38	INWESTOR	GMINA SZUDZIAŁOWO UL. BANKOWA 1, 17-100 SZUDZIAŁOWO	
TEMAT PROJEKTU	<b>PROGRAM FUNKCJONALNO-UŻYTKOWY DOSTOSOWANIE BUDYNKÓW INFRASTRUKTURY SPOŁECZNEJ DO POTRZEB MIESZKAŃCÓW GMINY SZUDZIAŁOWO</b>	TREŚĆ RYSUNKU	<b>BUDYNEK SZKOŁY PODSTAWOWEJ DZIAŁKA NR GEOD. 513/1 RZUTY PARTERU</b>	
FAZA PROJ.	KONCEPCJA	AUTOR	mgr inż. arch. Michał Nosowski	
ADRES	JEDNOSTKA EWIDENCYJNA 201110_2 SZUDZIAŁOWO OBREB EWIDENCYJNY 0003 SZUDZIAŁOWO DZIAŁKI NR EWIDENCYJNY 28311, 28314, 28315, 513/1, 359/5	ARCHITEKTURA PROJEKTOWAŁ	uprawnienia budowlane do projektowania w specjalności architektonicznej bez ograniczeń nr ewid. BŁ-POR/KU9/2003	
		DATA:	02.05.2023	SKALA: 1 : 150
				NR RYSUNKU: 01

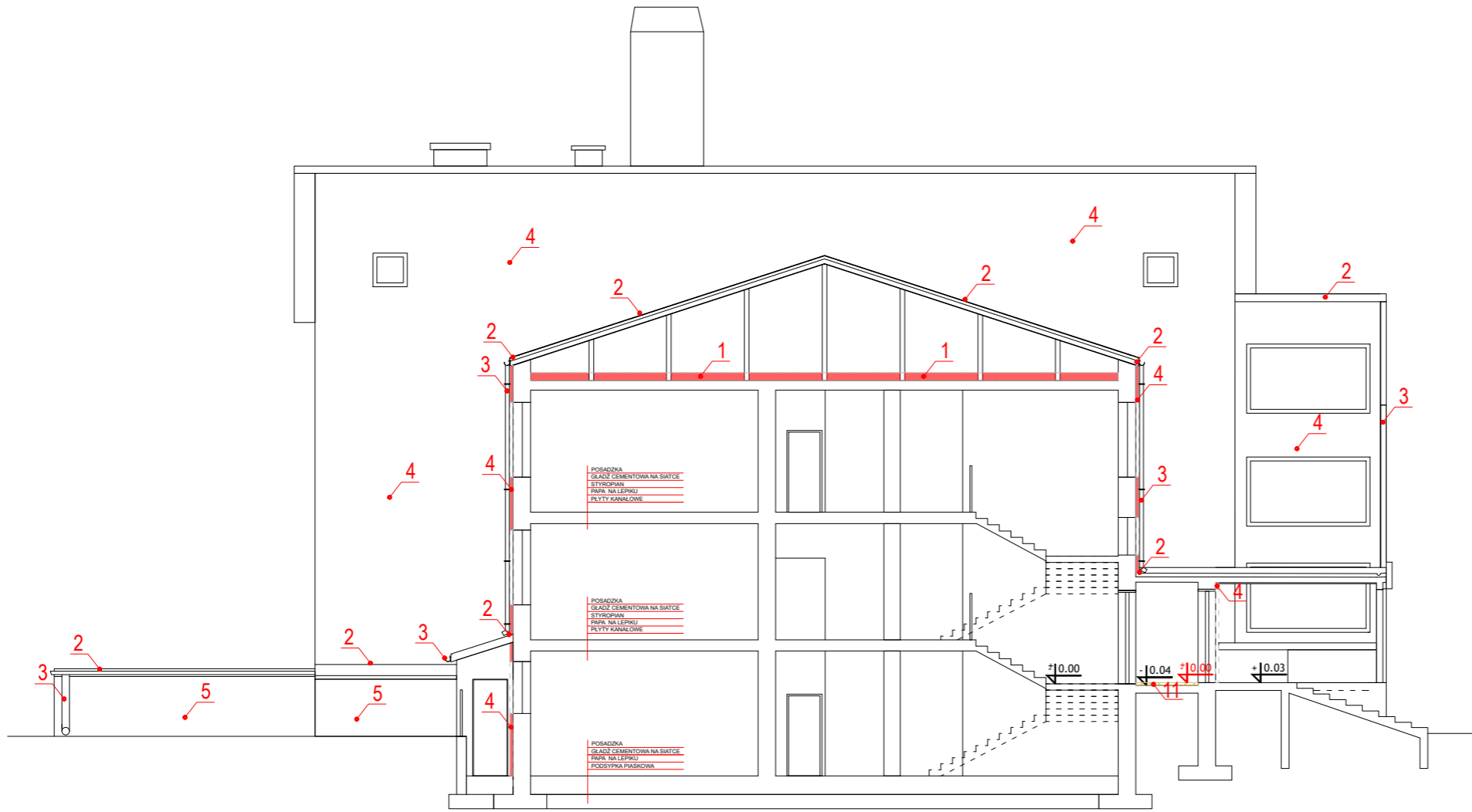

PRZEKRÓJ A-A

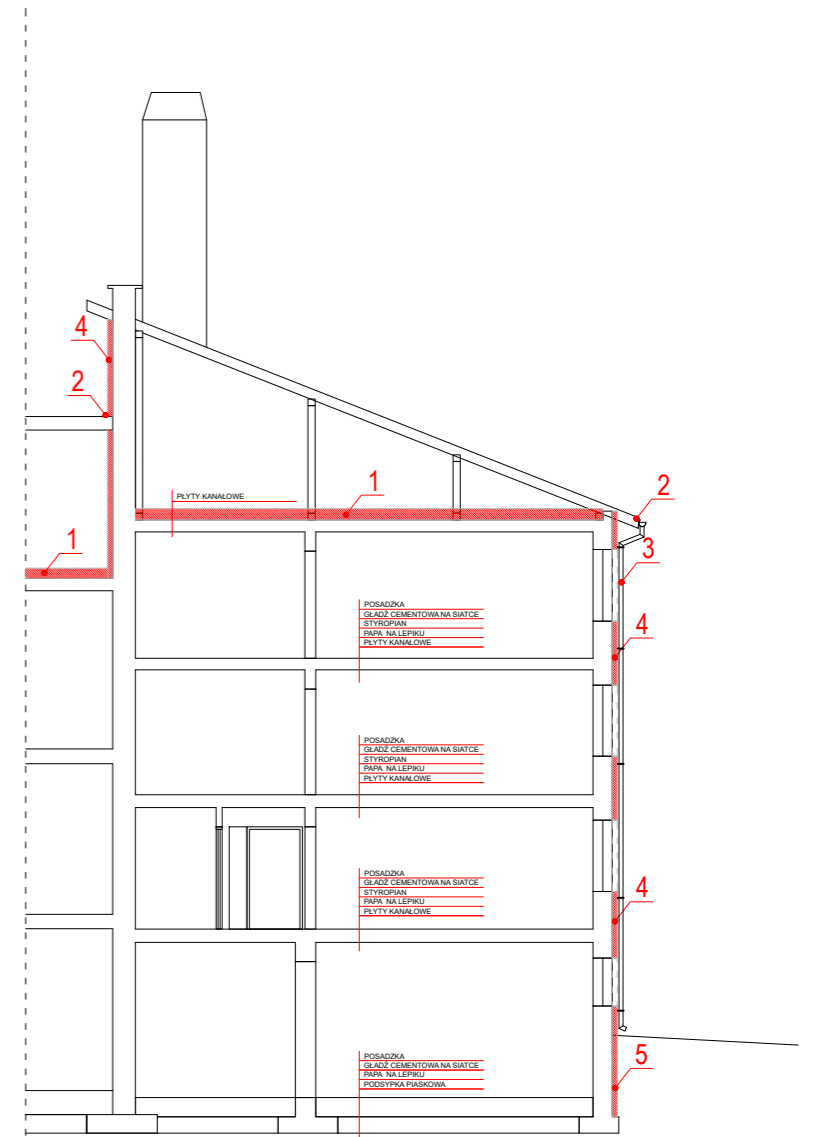

PRZEKRÓJ B

1. DOCIEPLENIE STROPU POD NIEOGRZEWANYM PODDASZEM
2. WYMIANA OBRÓBEK BLACHARSKICH
3. WYMIANA RYNIEN I RUR SPUSTOWYCH
4. DOCIEPLENIE ŚCIAN ZEWNĘTRZNYCH NADZIEMIA
5. DOCIEPLENIE ŚCIAN FUNDAMENTOWYCH Z WYKONANIEM IZOLACJI PRZECIWWILGOCIOWEJ

JEDNOSTKA PROJEKTOWA	WOJCIECH WYKOWSKI ARCHITEKT 15-484 BIAŁYSTOK UL. WŁÓKIENNICZA 17/38	INWESTOR	GMINA SZUDZIAŁOWO UL. BANKOWA 1, 17-100 SZUDZIAŁOWO
TEMAT PROJEKTU	PROGRAM FUNKCJONALNO-UŻYTKOWY DOSTOSOWANIE BUDYNKÓW INFRASTRUKTURY SPOŁECZNEJ DO POTRZEB MIESZKAŃCÓW GMINY SZUDZIAŁOWO	TREŚĆ RYSUNKU	BUDYNEK SZKOŁY PODSTAWOWEJ DZIAŁKA NR GEOD. 513/1 PRZEKROJE
FAZA PROJ.	KONCEPCJA	AUTOR	mgr inż. arch. Michał Nosowski
ADRES	JEDNOSTKA EWIDENCYJNA 201110_2 SZUDZIAŁOWO OBREB EWIDENCYJNY 0003 SZUDZIAŁOWO DZIAŁKI NR EWIDENCYJNY 283/1, 283/4, 283/5, 513/1, 359/5	PROJEKTOWAŁ	uprawnienia budowlane do projektowania w specjalności architektonicznej bez ograniczeń nr ewid. BŁ-PORUK09/2003
		DATA:	02.05.2023
		SKALA:	1 : 150
		NR RYSUNKU:	02

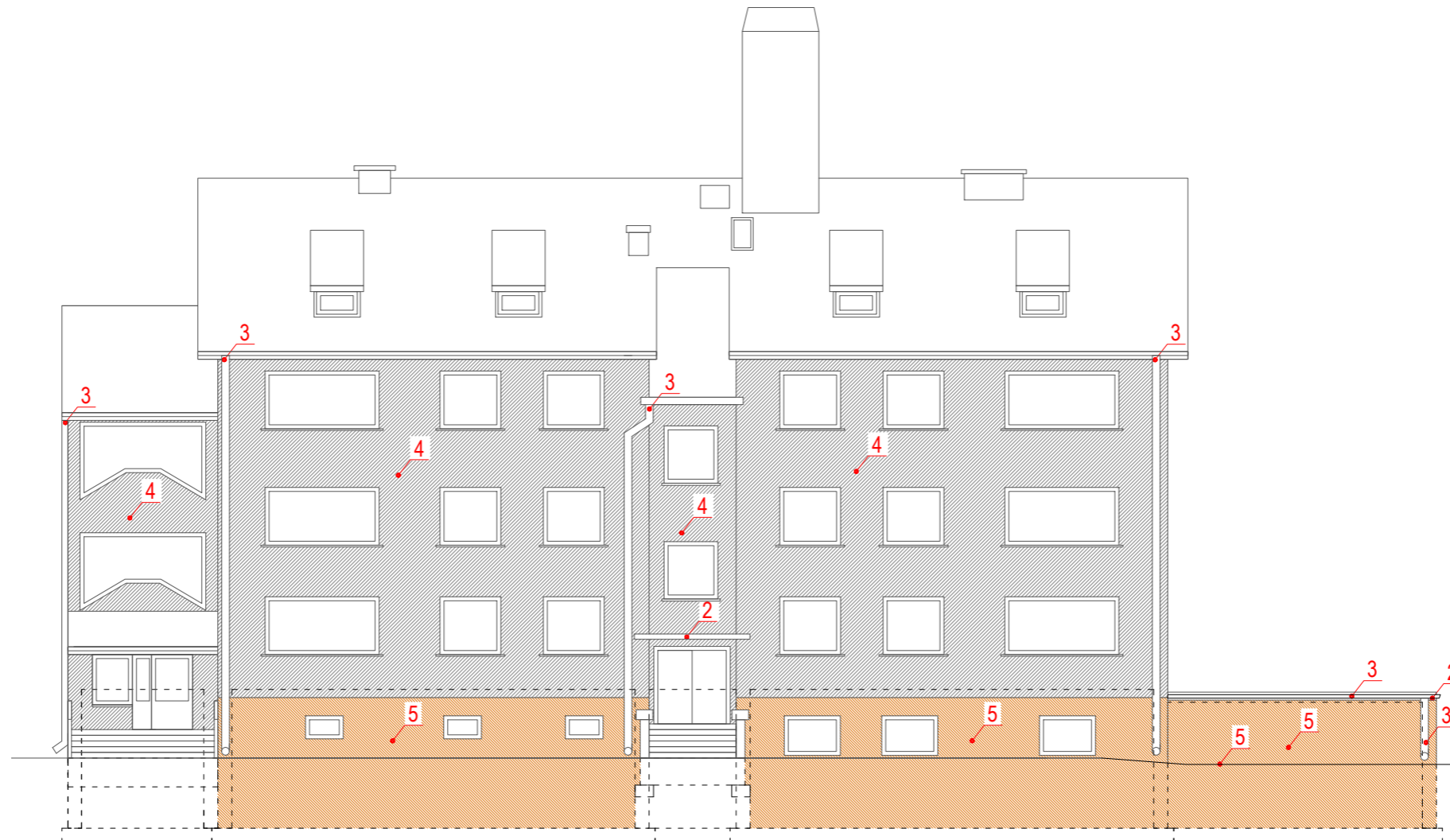

ELEWACJA  
POŁUDNIOWO-WSCHODNIA

1. DOCIEPLENIE STROPU POD NIEOGRZEWANYM PODDASZEM
2. WYMIANA OBRÓBEK BLACHARSKICH
3. WYMIANA RYNIEN I RUR SPUSTOWYCH
4. DOCIEPLENIE ŚCIAN ZEWNĘTRZNYCH NADZIEMIA
5. DOCIEPLENIE ŚCIAN FUNDAMENTOWYCH Z WYKONANIEM IZOLACJI PRZECIWWILGOCIOWEJ

JEDNOSTKA PROJEKTOWA	WOJCIECH WYKOWSKI ARCHITEKT 15-464 BIAŁYSTOK UL. WŁÓKIENNICZA 17/38	INWESTOR	GMINA SZUDZIAŁOWO UL. BANKOWA 1, 17-100 SZUDZIAŁOWO	
TEMAT PROJEKTU	PROGRAM FUNKCJONALNO-UŻYTKOWY DOSTOSOWANIE BUDYNKÓW INFRASTRUKTURY SPOŁECZNEJ DO POTRZEB MIESZKAŃCÓW GMINY SZUDZIAŁOWO	TREŚĆ RYSUNKU	BUDYNEK SZKOŁY PODSTAWOWEJ DZIAŁKA NR GEOD. 513/1 ELEWACJA PŁD-WSCH	
FAZA PROJ.	KONCEPCJA	AUTOR	mgr inż. arch. Michał Nosowski	
ADRES	JEDNOSTKA EWIDENCYJNA 201110_2 SZUDZIAŁOWO OBREB EWIDENCYJNY 0003 SZUDZIAŁOWO DZIAŁKI NR EWIDENCYJNY 28311, 28314, 28315, 513/1, 359/5	ARCHITEKTURA PROJEKTOWAŁ	uprawnienia budowlane do projektowania w specjalności architektonicznej bez ograniczeń nr ewid. BŁ-POK/09/2003	
		DATA:	SKALA:	NR RYSUNKU:
		02.05.2023	1 : 150	03

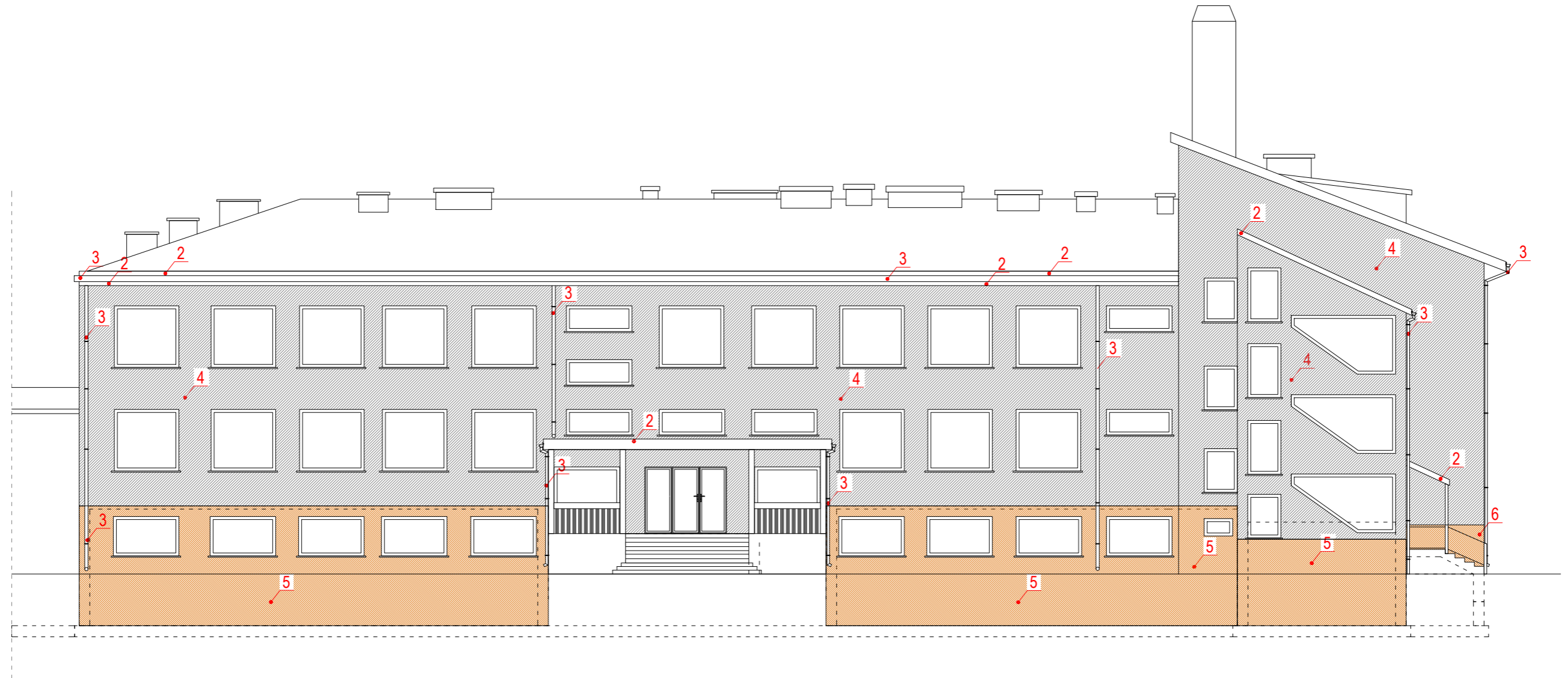

1. DOCIEPLENIE STROPU POD NIEOGRZEWANYM PODDASZEM
2. WYMIANA OBRÓBEK BLACHARSKICH
3. WYMIANA RYNIEN I RUR SPUSTOWYCH
4. DOCIEPLENIE ŚCIAN ZEWNĘTRZNYCH NADZIEMIA
5. DOCIEPLENIE ŚCIAN FUNDAMENTOWYCH Z WYKONANIEM IZOLACJI PRZECIWWILGOCIOWEJ

JEDNOSTKA PROJEKTOWA	WOJCIECH WYKOWSKI ARCHITEKT 15-484 BIAŁYSTOK UL. WŁÓKIENNICZA 17/38	INWESTOR	GMINA SZUDZIAŁOWO UL. BANKOWA 1, 17-100 SZUDZIAŁOWO	
TEMAT PROJEKTU	PROGRAM FUNKCJONALNO-UŻYTKOWY DOSTOSOWANIE BUDYNKÓW INFRASTRUKTURY SPOŁECZNEJ DO POTRZEB MIESZKAŃCÓW GMINY SZUDZIAŁOWO	TREŚĆ RYSUNKU	BUDYNEK SZKOŁY PODSTAWOWEJ DZIAŁKA NR GEOD. 513/1 ELEWACJA PŁN-ZACH	
FAZA PROJ.	KONCEPCJA	AUTOR	mgr inż. arch. Michał Nosowski	
ADRES	JEDNOSTKA EWIDENCYJNA 201110_2 SZUDZIAŁOWO OBREB EWIDENCYJNY 0003 SZUDZIAŁOWO DZIAŁKI NR EWIDENCYJNY 283/1, 283/4, 283/5, 513/1, 359/5	ARCHITEKTURA PROJEKTOWAŁ	uprawnienia budowlane do projektowania w specjalności architektonicznej bez ograniczeń nr ewid. BŁ-POK/09/2003	
		DATA:	02.05.2023	SKALA: 1 : 150
				NR RYSUNKU: 04

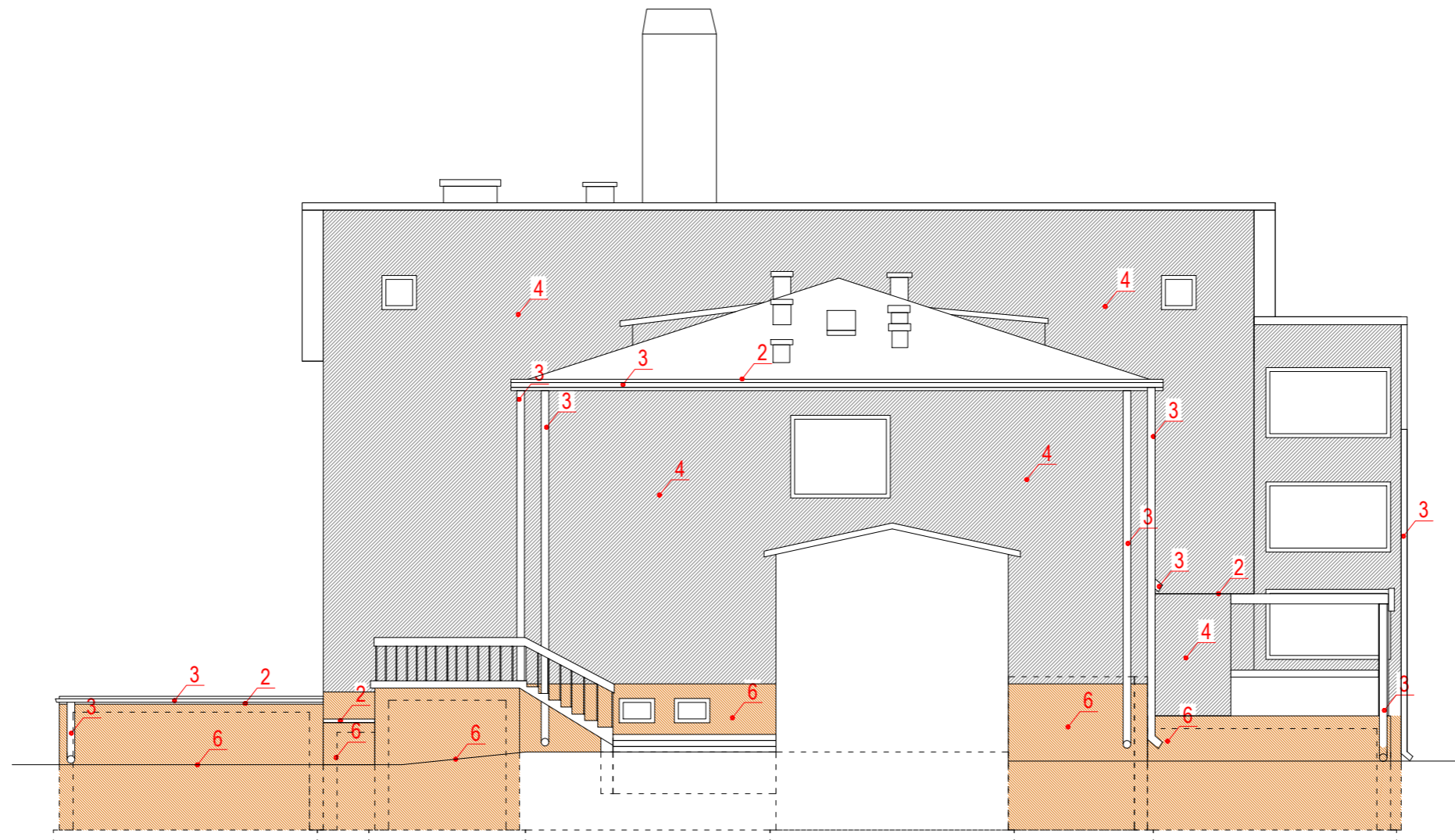

ELEWACJA  
PÓŁNOCNO-WSCHODNIA

1. DOCIEPLENIE STROPU POD NIEOGRZEWANYM PODDASZEM
2. WYMIANA OBRÓBEK BLACHARSKICH
3. WYMIANA RYNIEN I RUR SPĘSTOWYCH
4. DOCIEPLENIE ŚCIAN ZEWNĘTRZNYCH NADZIEMIA
5. DOCIEPLENIE ŚCIAN FUNDAMENTOWYCH Z WYKONANIEM IZOLACJI PRZECIWWILGOCIOWEJ

JEDNOSTKA PROJEKTOWA	WOJCIECH WYKOWSKI ARCHITEKT 15-464 BIAŁYSTOK UL. WŁÓKIENNICZA 17/38	INWESTOR	GMINA SZUDZIAŁOWO UL. BANKOWA 1, 17-100 SZUDZIAŁOWO	
TEMAT PROJEKTU	PROGRAM FUNKCJONALNO-UŻYTKOWY DOSTOSOWANIE BUDYNKÓW INFRASTRUKTURY SPOŁECZNEJ DO POTRZEB MIESZKAŃCÓW GMINY SZUDZIAŁOWO	TREŚĆ RYSUNKU	BUDYNEK SZKOŁY PODSTAWOWEJ DZIAŁKA NR GEOD. 513/1 ELEWACJA PŁN-WSCH	
FAZA PROJ.	KONCEPCJA	AUTOR	mgr inż. arch. Michał Nosowski	
ADRES	JEDNOSTKA EWIDENCYJNA 201110_2 SZUDZIAŁOWO OBREB EWIDENCYJNY 0003 SZUDZIAŁOWO DZIAŁKI NR EWIDENCYJNY 283/1, 283/4, 283/5, 513/1, 359/5	ARCHITEKTURA PROJEKTOWAŁ	uprawnienia budowlane do projektowania w specjalności architektonicznej bez ograniczeń nr ewid. BŁ-POK/09/2003	
		DATA:	SKALA:	NR RYSUNKU:
		02.05.2023	1 : 150	05



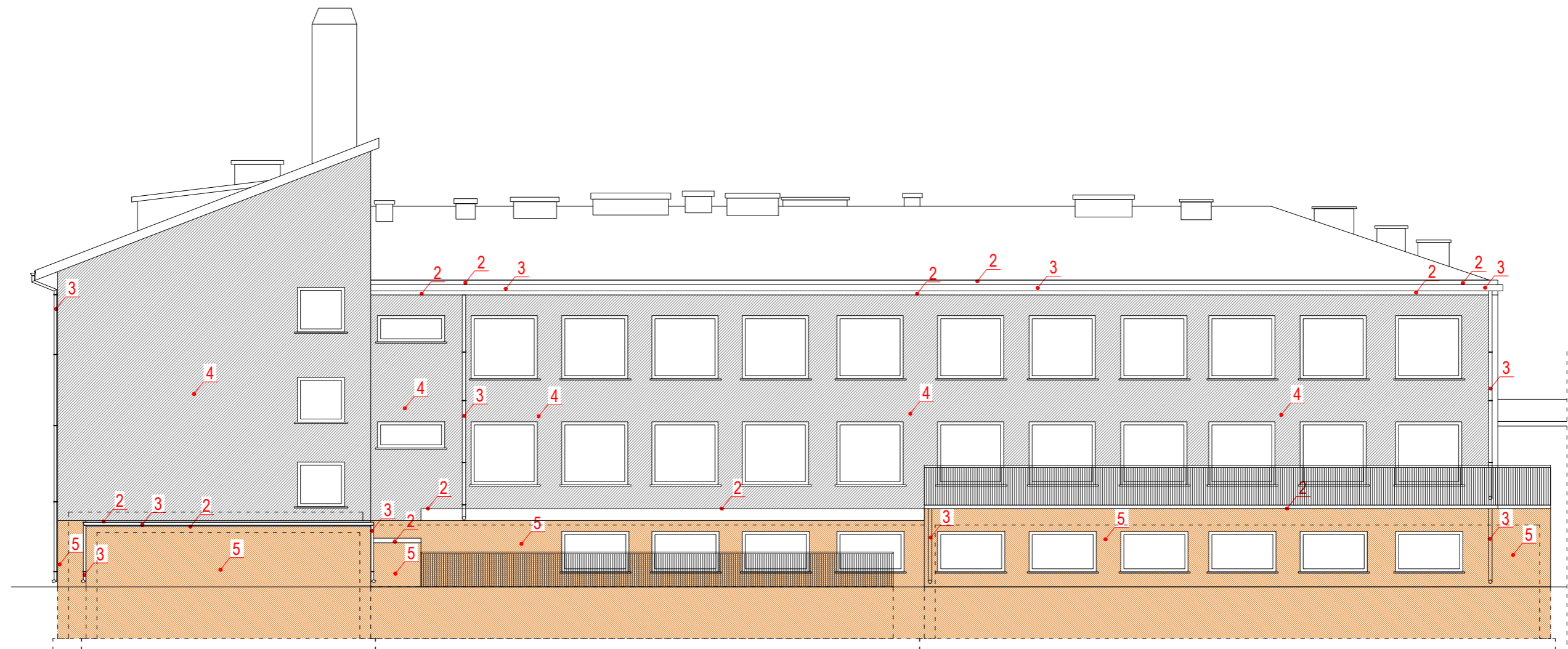

ELEWACJA  
PÓŁNOCNO-ZACHODNIA

1. DOCIEPLENIE STROPU POD NIEOGRZEWANYM PODDASZEM
2. WYMIANA OBRÓBEK BLACHARSKICH
3. WYMIANA RYNIEN I RUR SPUSTOWYCH
4. DOCIEPLENIE ŚCIAN ZEWNĘTRZNYCH NADZIEMIA
5. DOCIEPLENIE ŚCIAN FUNDAMENTOWYCH Z WYKONANIEM IZOLACJI PRZECIWWILGOCIOWEJ

JEDNOSTKA PROJEKTOWA	WOJCIECH WYKOWSKI ARCHITEKT 15-484 BIAŁYSTOK UL. WŁÓKIENNICZA 17/38	INWESTOR	GMINA SZUDZIAŁOWO UL. BANKOWA 1, 17-100 SZUDZIAŁOWO	
TEMAT PROJEKTU	PROGRAM FUNKCJONALNO-UŻYTKOWY DOSTOSOWANIE BUDYNKÓW INFRASTRUKTURY SPOŁECZNEJ DO POTRZEB MIESZKAŃCÓW GMINY SZUDZIAŁOWO	TREŚĆ RYSUNKU	BUDYNEK SZKOŁY PODSTAWOWEJ DZIAŁKA NR GEOD. 513/1 ELEWACJA PŁN-ZACH	
FAZA PROJ.	KONCEPCJA	ARCHITEKTURA PROJEKTOWAŁ	AUTOR	PODPIS
ADRES	JEDNOSTKA EWIDENCYJNA 201110_2 SZUDZIAŁOWO OBREB EWIDENCYJNY 0003 SZUDZIAŁOWO DZIAŁKI NR EWIDENCYJNY 283/1, 283/4, 283/5, 513/1, 359/5	mgr inż. arch. Michał Nosowski uprawnienia budowlane do projektowania w specjalności architektonicznej bez ograniczeń nr ewid. BŁ-PKK/09/2003	DATA:	NR RYSUNKU:
		02.05.2023	SKALA: 1 : 150	06