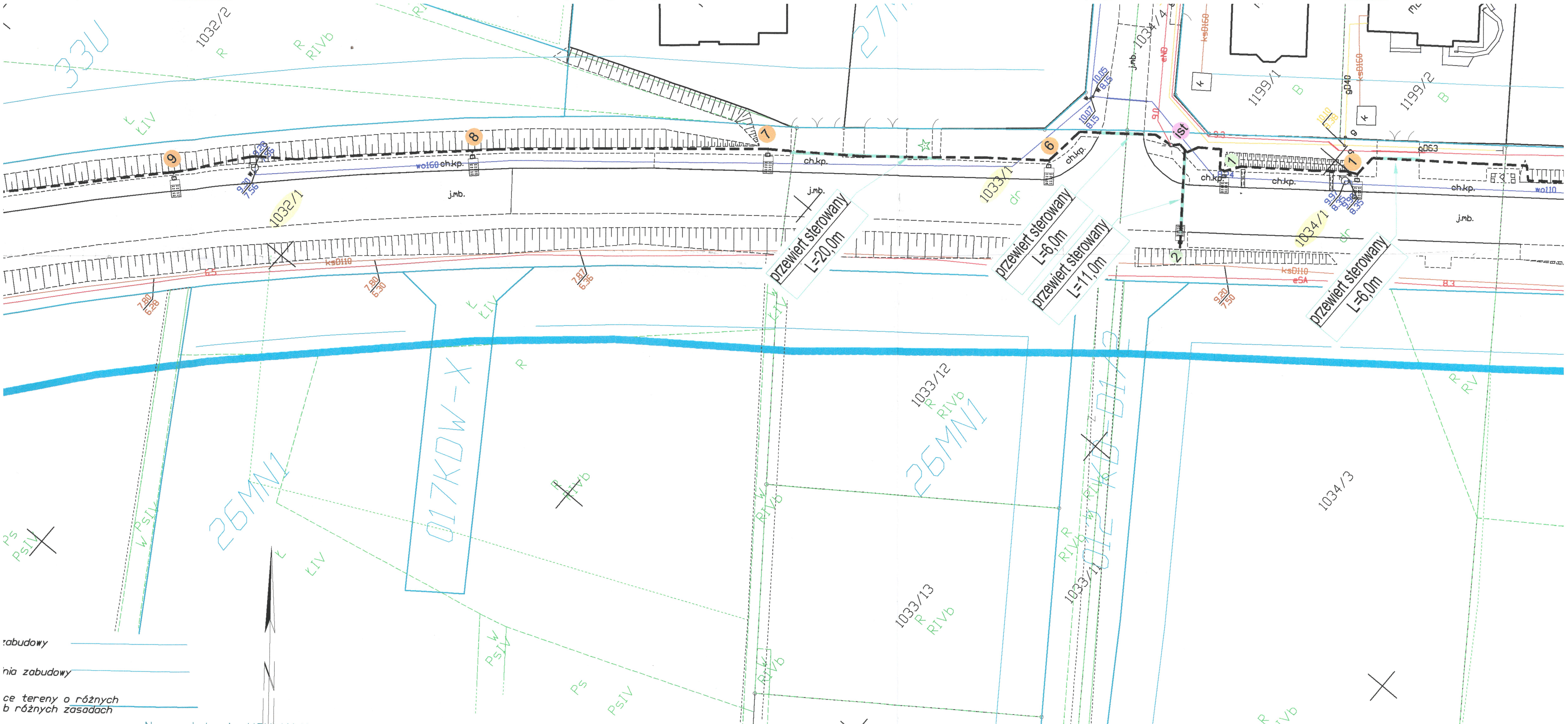

ńów 26MN1

Na podstawie UCHWAŁY NR XXXIX/120/05 RADY GMINY KOSAKOWO 22 grudnia 2005 roku w sprawie uchwalenia miejscowego planu zagospodarowania przestrzennego wsi Kazimierz i fragmentu wsi Dębogórze w gminie Kosakowo.

ELÓW PROJEKTOWYCH arkusz 2 z 6

acy geodezyjnej		GKK.6640.1271.2020
		Dębogórze
	identyfikator	221105_2
	nazwa	Kosakowo
	identyfikator	221105_2.0005 21105_2.0008
	nazwa	Kazimierz Dębogórze
		1161/2, 1033/1; 248/1 i inne
		1: 500
	prostokątnych płaskich	PL-2000
	układu wysokości	PL-KRON86-NH
y był przedmiotem aktualizacji		
		12.05.2020 r.

ych na niniejszej mapie urządzeń podziemnych, które nie były zgłoszone do
st informacji w instytucjach branżowych.
nia bez prawnego ustalenia granic działek

USŁUGI GEODEZYJNE
Zbigniew Podbielski
81-200 WEJHEROWO, ul. Sobieskiego 241
tel. , kom. 602 191 014
REG. 191540484, NIP 588-00-14-58

pieczęć wykonawcy

GEODETA
Adam Kozłowski
84-230 Rumia, ul. Dunikowskiego 12
tel. 507 716 462

Zbigniew Podbielski
Geodeta Uprawniony
81-200 Wejherowo, ul. Sobieskiego 241
kom. 602 191 014

podpis geodety uprawnionego, który opracował mapę

Projektowane sieci uzbrojenia podziemnego uzgodnione w ZUDP:
kanalizacyjna 6630-291/2017
wodociągowa 6630-472/2019

Poświadcza się, że niniejszy dokument został opracowany w wyniku prac geodezyjnych i kartograficznych, których rezultaty zawiera operat techniczny wpisany do ewidencji materiałów państwowego zasobu geodezyjnego i kartograficznego.	
Organ prowadzący państwowy zasób geodezyjny i kartograficzny	STAROSTA PUCKI
Identyfikator ewidencyjny materiału zasobu - operatu technicznego	P.2211.2020.14.
Data wpisania operatu technicznego do ewidencji materiałów zasobu	25.05.2020
Imię, nazwisko i podpis osoby reprezentującej organ	z up. STAROSTY GŁÓWNY SPECJALISTA