

PROJEKT ZAGOSPODAROWANIA  
TERENU  
skala 1:500

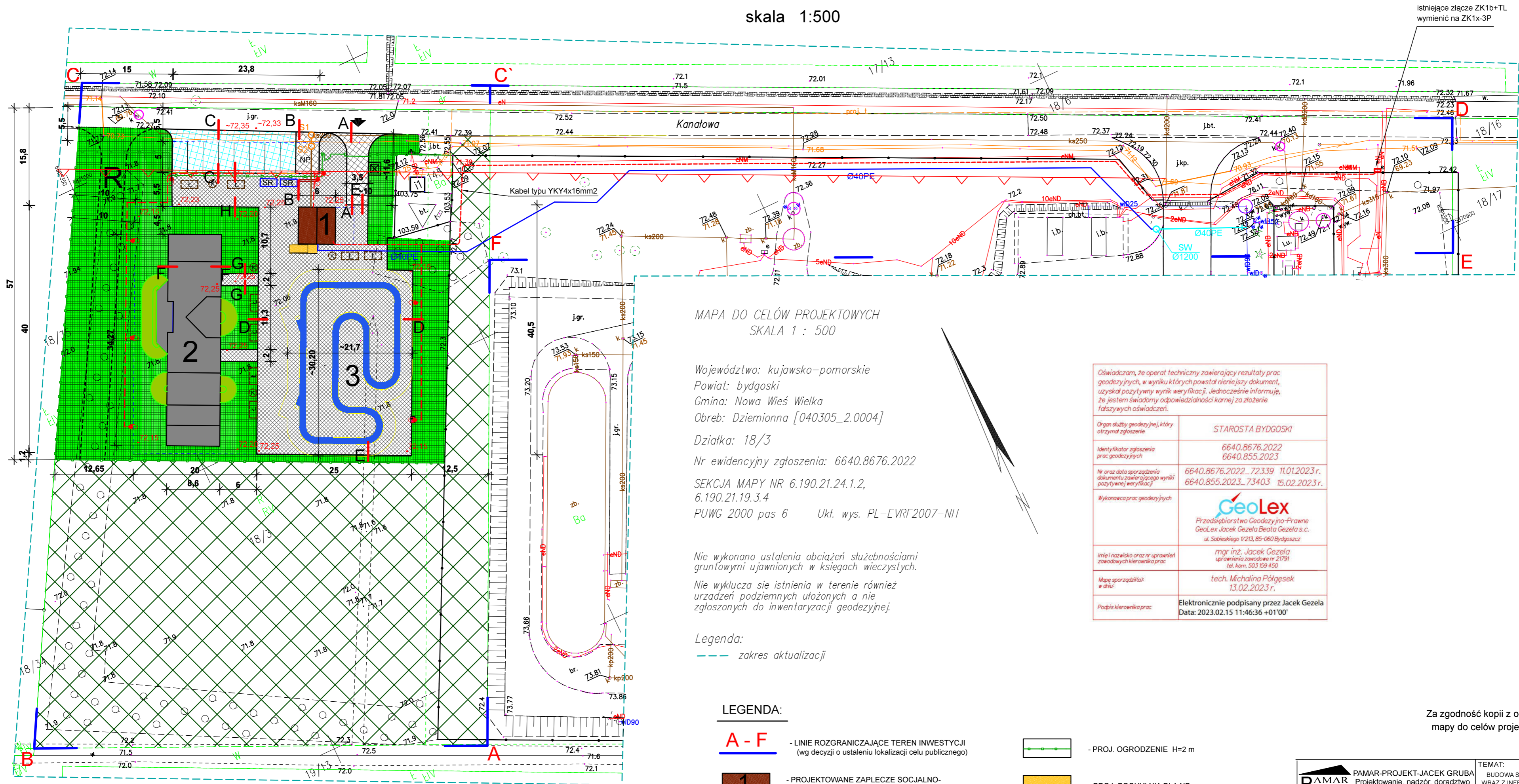

MAPA DO CELÓW PROJEKTOWYCH  
SKALA 1 : 500

Województwo: kujawsko-pomorskie  
Powiat: bydgoski  
Gmina: Nowa Wieś Wielka  
Obreb: Dziemionna [040305\_2.0004]  
Działka: 18/3  
Nr ewidencyjny zgłoszenia: 6640.8676.2022  
SEKCJA MAPY NR 6.190.21.24.1.2,  
6.190.21.19.3.4  
PUWG 2000 pas 6 Ukt. wys. PL-EVRF2007-NH

Nie wykonano ustalenia obciążeń służebnościami gruntowymi ujawnionych w księgach wieczystych.  
Nie wyklucza się istnienia w terenie również urządzeń podziemnych ułożonych a nie zgłoszonych do inwentaryzacji geodezyjnej.

Legenda:  
--- zakres aktualizacji

Oświadczam, że operat techniczny zawierający rezultaty prac geodezyjnych, w wyniku których powstał niniejszy dokument, uzyskał pozytywny wynik weryfikacji. Jednocześnie informuję, że jestem świadomy odpowiedzialności karnej za złożenie fałszywych oświadczeń.	
Organ służby geodezyjnej, który otrzymał zgłoszenie	STAROSTA BYDGOSKI
Identyfikator zgłoszenia prac geodezyjnych	6640.8676.2022 6640.855.2023
Nr oraz data sporządzenia dokumentu zawierającego wyniki pozytywnej weryfikacji	6640.8676.2022_72339 11.01.2023 r. 6640.855.2023_73403 15.02.2023 r.
Wykonawca prac geodezyjnych	<b>GeoLex</b> Przedsiębiorstwo Geodezyjno-Prawne GeoLex Jacek Gezela Beata Gezela s.c. ul. Sobieskiego 1/213, 85-060 Bydgoszcz
Imię i nazwisko oraz nr uprawnień zawodowych kierownika prac	mgr inż. Jacek Gezela uprawnienia zawodowe nr 21791 tel. kom. 503 159 450
Mapa sporządził w dniu	tech. Michalina Półgęsek 13.02.2023 r.
Podpis kierownika prac	Elektronicznie podpisany przez Jacek Gezela Data: 2023.02.15 11:46:36 +01'00'

LEGENDA:

- A - F** - LINIE ROZGRANICZAJĄCE TEREN INWESTYCJI (wg decyzji o ustaleniu lokalizacji celu publicznego)
- 1** - PROJEKTOWANE ZAPLECZĘ SOCJALNO-MAGAZYNOWE, TYPOWE KONTENERY/
- 2** - PROJEKTOWANY SKATEPARK
- 3** - PROJEKTOWANY PAMPTRACK / na podbudowie z kostki betonowej /
- 4** - PROJEKTOWANA ZIELEŃ OZDOBNA
- 5** - PROJEKTOWANY TEREN UTWARDZONY Z KOSTKI BETONOWEJ GR. 8cm
- 6** - PROJEKTOWANE DOJŚCIA Z KOSTKI BETONOWEJ GR. 6cm
- 7** - PROJ. UTWARDZENIE DROGOWE TYPU AZUR
- 8** - PROJEKTOWANA ZIELEŃ OZDOBNA
- ISTNIEJĄCA ZIELEŃ W CZĘŚCI DZIAŁKI 18/3 RV
- PROJ. OGRODZENIE H=2 m
- PROJ. POCHYLNIA DLA NP
- REZERWA NA DROGĘ
- PROJ. RZĘDNE
- NIEPRZEKACZALNA LINIA ZABUDOWY / wg obowiązującego PZP /
- WJAZD NA TEREN
- PROJ. STOKAJ NA ROWERY
- PROJ. ŁAWKI BETONOWE DLA MŁODZIEŻY
- PROJ. TABLICA Z REGULAMINEM
- PROJ. KOSZE NA ŚMIECI
- PROJ. MIEJSCE NA POJEMNIK NA ODPADKI STAŁE

- PROJEKTOWANE PRZYŁĄCZE WODOCIĄGOWE
- PROJ. ZEWNĘTRZNA INSTALACJA WODOCIĄGOWA
- PROJEKTOWANE PRZYŁĄCZE KANALIZACYJNE
- PROJ. ZEWNĘTRZNA KANALIZACJA SANITARNA
- PROJ. KANALIZACJA SANITARNA TŁOCZNA
- PROJ. STUDNIA WODOMIERNICZA
- PROJ. STUDNIA KANALIZACYJNA
- PROJ. PRZEPOMPOWNI ŚCIEKÓW
- ŚLUP OŚWIETLENIOWY WYSOKOŚCI 7m
- LINIE KABLOWE ELEKTRYCZNE
- RURA OCHRONNA

Za zgodność kopii z oryginałem  
mapy do celów projektowych

<b>PAMAR PROJEKT</b> PAMAR-PROJEKT-JACEK GRUBA Projektowanie, nadzór, doradztwo ul. Kukulińska 4, 85-061 Brzoza		TEMAT: BUDOWA SKATEPARKU I PUMPRACKA WRĄZ Z INFRASTRUKTURĄ TOWARZYSZĄCĄ W DZIEMIONNIE
NAZWA RYSUNKU:	PROJEKT ZAGOSPODAROWANIA TERENU	SKALA: <b>1:500</b>
ADRES INWESTYCJI:	ul. Kanatowa, dz. nr 18/3 Dziemionna	NR RYS.:
INWESTOR:	GMINA NOWA WIEŚ WIELKA ul. Ogrodowa 2, 86-060 Nowa Wieś Wielka	<b>B-01</b>
BRANŻA:	ARCHITEKTURA	DATA: 10.03.2023
PROJEKTOWAŁ:	mgr inż. arch. Małgorzata Schmidt nr upr. bud. GP-KZ-7342/126/92 specjalność: architektura	
SPRAWDZIŁ:	mgr inż. arch. Joanna Homma nr upr. bud. 11/KPOKK/2021 specjalność: architektura	
PROJEKTOWAŁ:	mgr inż. Jacek Gruba nr upr. bud. UAN-KZ-7210/271/89 specjalność: konstrukcje budowlane	
SPRAWDZIŁ:	mgr inż. Henryka Gruba nr upr. bud. GP-KZ-7342/410/94 specjalność: konstrukcje budowlane	
PROJEKTOWAŁ:	mgr inż. Maciej Sakowski nr upr. bud. KUP/0129/POOS/14 specjalność: instalacje sanitarne	
SPRAWDZIŁ:	mgr inż. Tomasz Kochanowski nr upr. bud. KUP/0055/POOS/10 specjalność: instalacje sanitarne	
PROJEKTOWAŁ:	inż. Ryszard Tyrakowski nr upr. GP-KZ-7342/26/92 specjalność: instalacje elektryczne	
SPRAWDZIŁ:	inż. Andrzej Sobczak nr upr. AUB-KZ-7210/63/90 specjalność: instalacje elektryczne	