ŁĄCZY ARKUSZ 2.2

833
LsV

MAPA DO CELÓW PROJEKTOWYCH

Oznaczenie kancelaryjne zgłoszenia pracy geodezyjnej		GG.6640.1338.2020 ks rob. 084/2020
Województwo		wielkopolskie
Powiat		ostrzeszowski
Gmina		**Kraszewice**
Jednostka ewidencyjna	Identyfikator nazwa	301805_4 Kraszewice
Obręb ewidencyjny	Identyfikator nazwa	**0005 Kuźnica Grabowska**
Nr działki		wg zakresu
Skala mapy		1:500
Godło mapy		6.157.23.12.1.3; 6.157.23.12.3.1
Nazwa układu współrzędnych	Prostokątnych płaskich	„2000” - 18
	Układu wysokości	Kronsztad
Oznaczenie granic obszaru który był przedmiotem aktualizacji		
Informacje o służebnościach gruntowych mających wpływ na zagospodarowanie gruntów zlokalizowanych w granicach projektowanej inwestycji		Nie sprawdzano
Data opracowania mapy		**30.07.2020**

GEODETA
Krzysztof Dembny
Upr. zaw. nr 14345
w zakresie 1; 2

KRZYSZTOF DEMBNY
nazwa/ imię i nazwisko wykonawcy

……………………………………
podpis osoby reprezentującej wykonawcę

KRZYSZTOF DEMBNY
imię i nazwisko geodety uprawnionego, który opracował mapę

……………………14345……………………
nr uprawnień i podpis geodety

Wykonawca prac geodezyjnych	**Usługi Geodezyjne Dembny Krzysztof** ul.21-go Stycznia 21 63-500 Ostrzeszów
Identyfikator zgłoszenia prac geodezyjnych	GG.6640.1338.2020
Numer oraz data sporządzenia dokumentu zawierającego wynik pozytywnej weryfikacji	Protokół weryfikacji nr GG.6640.1338.2020.1 z dnia 05.08.2020r.

Oświadczam, że niniejszy dokument został opracowany w wyniku prac geodezyjnych i kartograficznych, których rezultaty zawiera operat techniczny, który uzyskał pozytywną weryfikację.

GEODETA
Krzysztof Dembny
Upr. zaw. nr 14345
w zakresie 1; 2

……………………………………
(podpis geodety uprawnionego)

USŁUGI GEODEZYJNE
Krzysztof Dembny
63-500 Ostrzeszów 21 stycznia nr 21
tel. 605 080 074
REGON 250492400 NIP 514-000-53-59

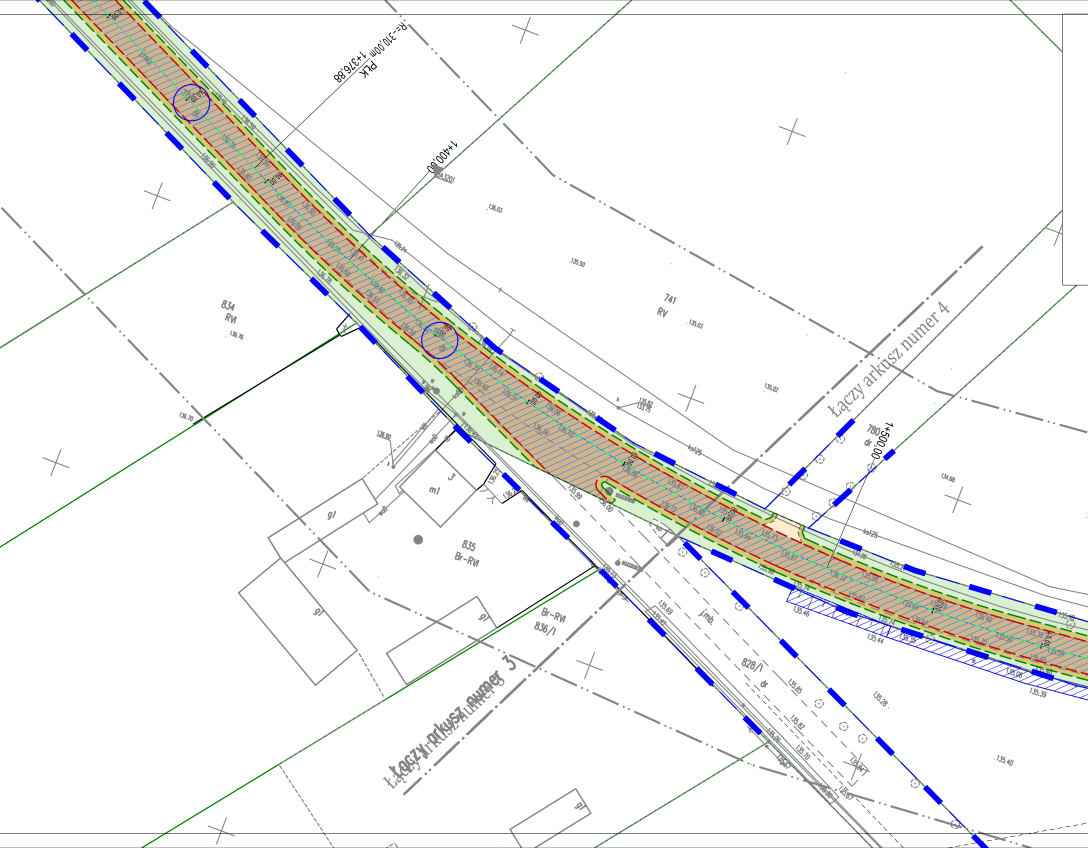
R=310,00m
PŁK
1+376,88
1+400,00
1+500,00
741
RV
834
RVI
835
Br-RVI
Br-RVI
836/1
828/1
dr
780
dr
m1
3
gl
gl
gl
gl
j.mb.
Łączy arkusz numer 4
Łączy arkusz numer 3
136.03
135.50
135.03
135.02
136.76
136.70
136.90
134.68
135.28
135.40
135.39
135.46
135.44
135.85
135.82
135.70
135.69

LEGENDA:

- projektowany krawężnik betonowy 20x30cm, na ławie betonowej C12/15 z oporem, wyniesiony do 12cm
- projektowany krawężnik betonowy 20x22cm, typu najazdowego na ławie betonowej C12/15 z oporem, wyniesiony do 1cm
- istniejący krawężnik betonowy, przewidziany do przełożenia
- istniejący krawężnik betonowy, bez zmian
- projektowany opornik betonowy 12x30cm, na ławie betonowej C12/15
- projektowane obrzeże chodnikowe 8x30cm
- krawędź jezdni
- krawędź pobocza
- istniejące obrzeże betonowe, przewidziane do przełożenia
- projektowane balustrady szczeblinkowe U11-a, biało - czerwone
- projektowana bariera drogowa ochronna typu H1W3A
- projektowana barieroporęcz mostowa typu H1W3A
- wymiana kanału deszczowego na nowy Ø315mm wraz z przykanalikami

Projektowane nawierzchnie:

- ▭ projektowana nowa konstrukcja nawierzchni jezdni - wykonanie nowych warstw bitumicznych - warstwy wiążącej z AC16W, gr. 5cm i warstwy ścieralnej z AC11S, gr. 4cm wraz z podbudowami
- ▨ frezowanie istn. nawierzchni na grubość od 6-9cm (średnio 7,5cm) i wykonanie nowych warstw bitumicznych - warstwy wiążącej z AC16W, gr. 5cm i warstwy ścieralnej z AC11S, gr. 4cm
- ▨ frezowanie istn. nawierzchni na grubość od 1-3cm (średnio 2cm) i wykonanie nowych warstw bitumicznych - warstwy wiążącej z AC16W, gr. 5cm i warstwy ścieralnej z AC11S, gr. 4cm
- ▨ frezowanie istn. nawierzchni na grubość od 6-8cm (średnio 7cm) i wykonanie nowych warstw bitumicznych - warstwy wiążącej z AC16W, gr. 5cm i warstwy ścieralnej z AC11S, gr. 4cm
- ▨ frezowanie istn. nawierzchni na grubość 7cm i wykonanie nowych warstw bitumicznych - warstwy wiążącej z AC16W, gr. 5cm i warstwy ścieralnej z AC11S, gr. 4cm
- ▨ frezowanie 1-3cm (średnio 2cm) oraz frezowanie na grubość 7cm warstwy bitumicznej po zewnętrznych stronach drogi (po 1,50m z każdej strony) i wykonanie nowych warstw bitumicznych - warstwy wiążącej z AC16W, gr.5 cm i warstwy ścieralnej z AC11S, gr. 4cm wraz z podbudowami

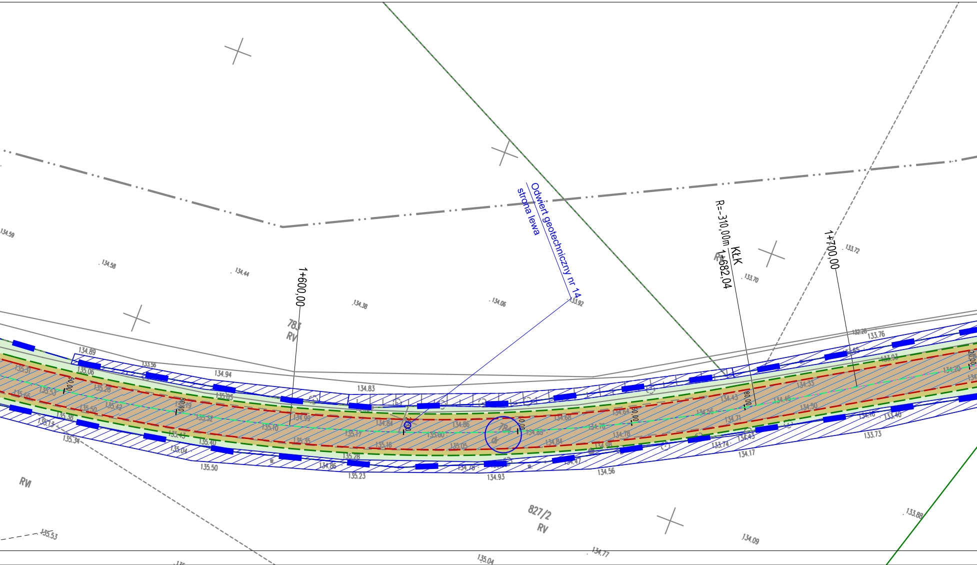
Odwiert geotechniczny nr 14
strona lewa
R=-310,00m
KłK
1+682,04
1+600,00
1+700,00
783
RV
784
827/2
RV
RVI
134.59
134.58
134.44
134.38
134.06
133.92
133.72
133.70
134.89
134.94
134.83
133.76
135.50
135.23
134.93
134.56
134.17
133.73
135.34
135.53
134.09
133.88
134.77
135.04

wykonanie nowych warstw bitumicznych
- warstwy wyrównawczej z AC11S, gr.3cm i warstwy ścieralnej z AC11S, gr. 4cm

wymiana nawierzchni chodnika na kostkę betonową typu Behaton w kolorze szarym, gr. 8 cm, na podsypce cem. - piask.

tereny zielone - humusowanie i obsianie mieszankami traw

utwardzone pobocze kruszywem granitowym C90/3 o uziarnieniu 0/31,5mm, gr. 10cm (bądź destruktem bitumicznym)

wymiana nawierzchni zjadów na kostkę betonową typu Behaton, w kolorze czerwonym, gr. 8cm, na podsypce cem. - piask.

wymiana nawierzchni zjazdów na kruszywo granitowe C90/3 o uziarnieniu 0/31,5mm, gr. 15cm

istn. nawierzchnia zjazdów z kostki betonowej do przełożenia

wymiana nawierzchni ścieralnej chodnika na obiekcie mostowym z AC11S, gr. 4cm

🟧 istniejąca nawierzchnia chodnika z kostki betonowej do przełożenia

▨ umocnienie skarp płytami ażurowymi 40x60x8cm na posdypce cem. - piask.

🟫 istn. nawierzchnia zatoki autobusowej z kostki betonowej czerwonej, gr. 8cm do przełożenia

▨ oczyszczenie i wyprofilowanie istn. rowów przydrożnych

▩ ściek skarpowy z elementów prefabrykowanych

Oznaczenie linii rozgraniczających:

— ▬ — obecna granica istniejącego pasa drogowego

160/1 numery działek istniejącego pasa drogowego

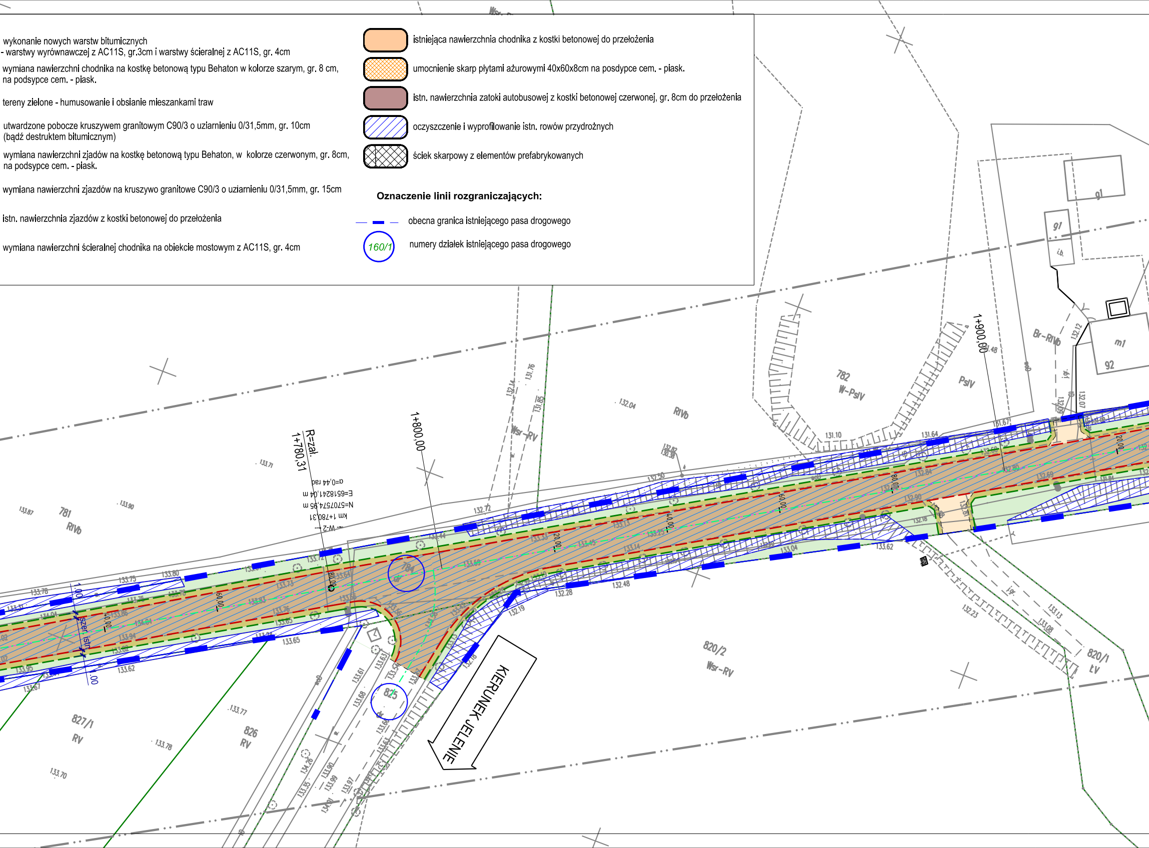
R=zał.
1+780,31
km 1+780,31
N=5707574,95 m
E=6518241,04 m
α=0,44 rad
W-2
1+800,00
1+900,00
781
RIVb
782
W-PsIV
PsIV
RIVb
Wsr-RV
Br-RIVb
784
825
826
RV
827/1
RV
820/2
Wsr-RV
820/1
ŁV
g1
i.b.
m1
92
szer. istn.
1,00
20,00
40,00
60,00
80,00
KIERUNEK JELENIE
133.87
133.90
133.71
132.04
131.76
132.14
131.85
132.72
131.10
131.64
131.67
132.48
132.28
132.19
132.23
133.13
133.08
133.62
133.04
133.65
133.62
133.67
133.70
133.78
133.77
133.75
133.80
133.61
133.68
133.63
133.64
133.35
133.90
133.99
133.97
134.26
132.12
132.09
132.07

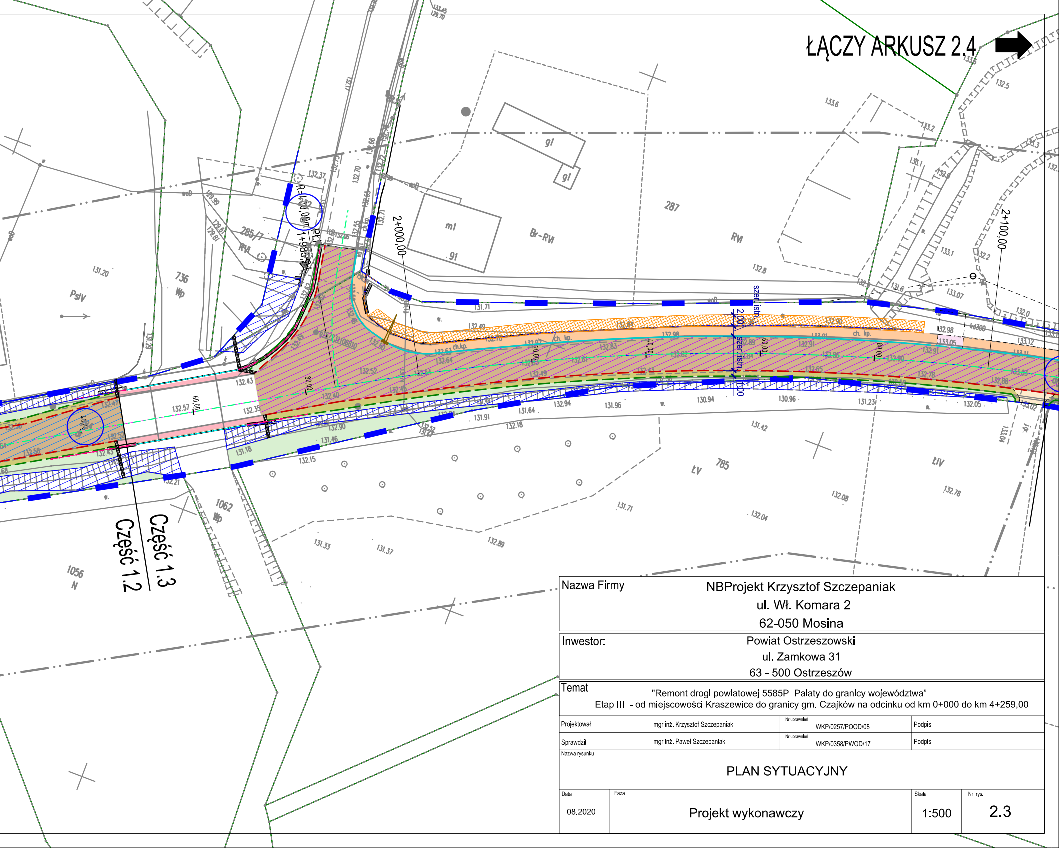
ŁĄCZY ARKUSZ 2.4
2+000,00
2+100,00
R=100,00m
1+985
szer. istn.
2,00
szer. istn.
287
RVI
Br-RVI
285/7
RVI
736
Wp
PsIV
gl
gl
mI
91
785
ŁV
ŁIV
1062
Wp
1056
N
ch. kp.
ch. kp.
Część 1.3
Część 1.2

Nazwa Firmy	NBProjekt Krzysztof Szczepaniak ul. Wł. Komara 2 62-050 Mosina
Inwestor:	Powiat Ostrzeszowski ul. Zamkowa 31 63 - 500 Ostrzeszów
Temat	"Remont drogi powiatowej 5585P Palaty do granicy województwa" Etap III - od miejscowości Kraszewice do granicy gm. Czajków na odcinku od km 0+000 do km 4+259,00

Projektował	mgr inż. Krzysztof Szczepaniak	Nr uprawnień WKP/0257/POOD/08	Podpis
Sprawdził	mgr inż. Paweł Szczepaniak	Nr uprawnień WKP/0358/PWOD/17	Podpis

Nazwa rysunku

PLAN SYTUACYJNY

Data	Faza	Skala	Nr. rys.
08.2020	Projekt wykonawczy	1:500	2.3