**OSK**
*Waldemar Piszczek*
87-152 Łubianka, ul. Osiedlowa 9
tel. 609 794 602
NIP: 879-233-20-63, REGON: 340308045

Województwo: kujawsko-pomorskie
Powiat: toruński
Jednostka ewidencyjna: 041505_2 Łubianka
Obręb: 0008 Warszewice
Działka: 30, 31, 33, 29, 28/2, 28/1, 27, 22/1, 22/2

# MAPA Z PROJEKTEM PODZIAŁU NIERUCHOMOŚCI

SKALA 1:1000
Sekcje mapy: 6.194.25.07.2; 6.194.25.02.4; 6.194.25.02.2; 6.195.25.22.4; 6.194.25.08.1; 6.195.25.23.3
ID Zgłoszenia: GOD.6640.376.2022
Układ odn.: PL-ETRF89, Układ wsp. płaskich PL-2000 strefa 6(południk 18), Układ wys. PL-EVRF2007-NH

Poświadcza się, że niniejszy dokument został opracowany w wyniku prac, których rezultaty zawiera operat techniczny wpisany do ewidencji materiałów państwowego zasobu geodezyjnego i kartograficznego.

Nazwa organu prowadzącego państwowy zasób geodezyjny i kartograficzny: STAROSTA TORUŃSKI
Identyfikator ewidencyjny operatu technicznego: P.0415.20 22.3264
Data przyjęcia operatu technicznego do zasobu: 13 LIP 2022
Imię, nazwisko i podpis osoby reprezentującej organ: Z up. STAROSTY
STARSZY INSPEKTOR
*Sławomir Zaszkowski*

GEODETA
*Wiesław Osmanowski*
Uprawnienia nr 13535

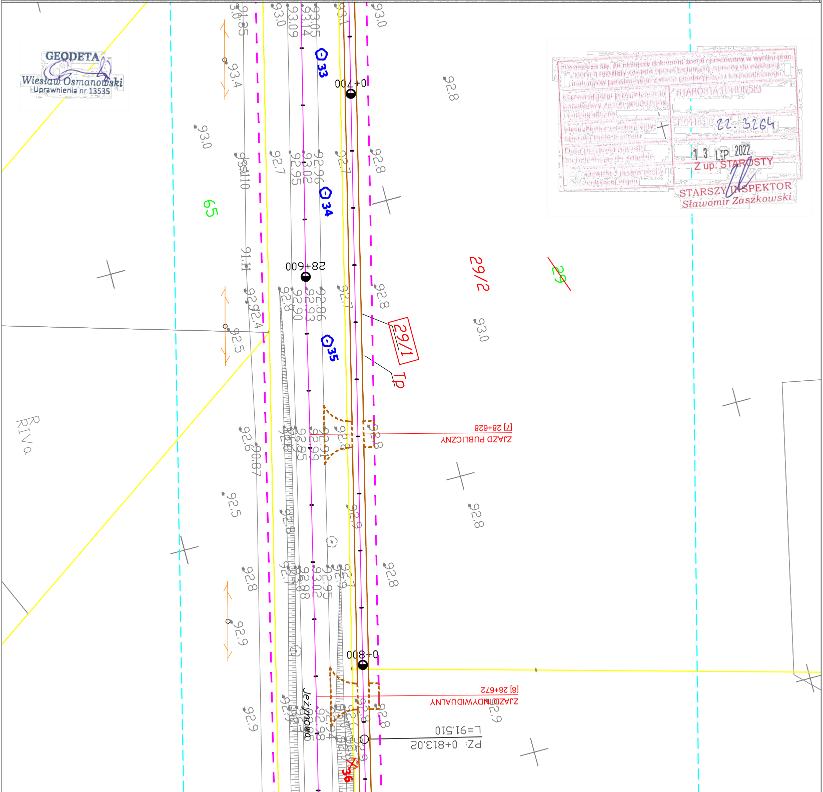
29/2
~~29~~
29/1
Tp
65
33
34
35
36
0+700
28+600
0+800
ZJAZD PUBLICZNY
[7] 28+628
ZJAZD INDYWIDUALNY
[8] 28+672
PZ: 0+813.02
L=91.510
Jeżynowa
R
RIVa
93.0
93.1
93.05
93.14
93.09
91.35
93.4
92.8
92.7
92.96
93.02
92.95
91.11
92.9
92.4
92.5
92.86
92.93
92.90
90.87
92.6
92.91
92.99
93.88

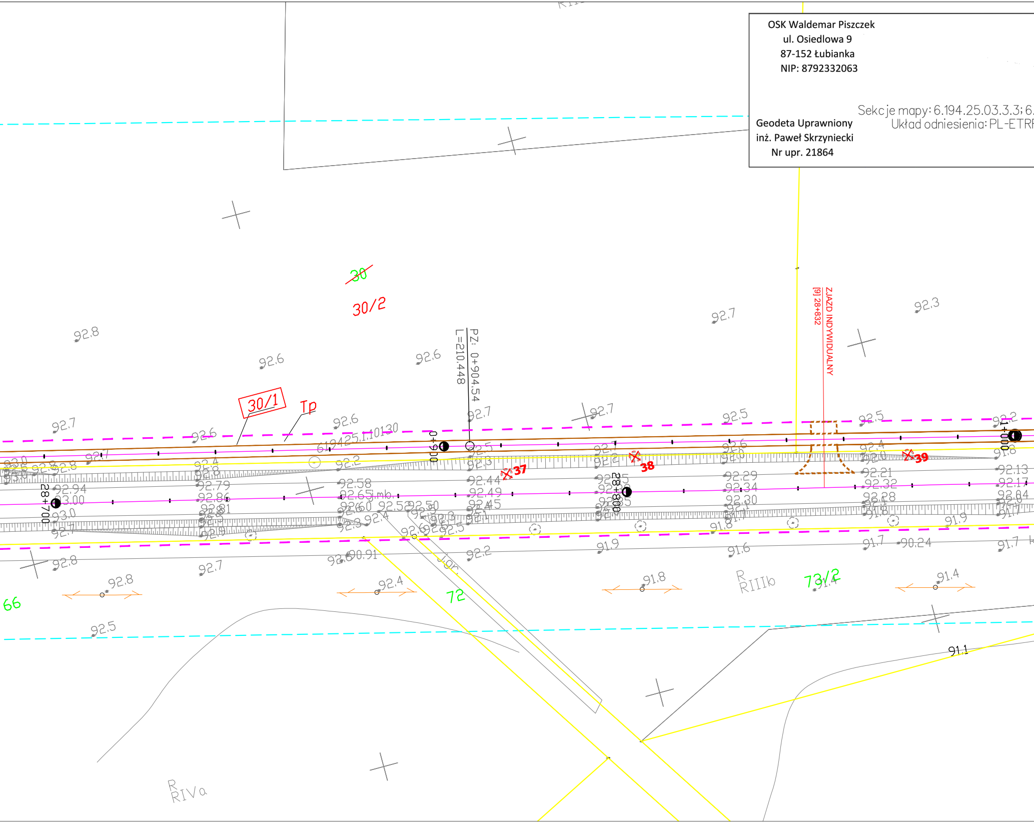
30
30/2
30/1
Tp
PZ: 0+904.54
L=210.448
ZJAZD INDYWIDUALNY
[9] 28+832
0+900
28+700
28+800
1+000
61.9425.1.10130
37
38
39
66
72
73/2
R
RIVa
R
RIIIb
92.8
92.7
92.6
92.5
92.3
92.2
92.94
93.00
92.44
92.49
92.45
92.58
92.65
92.29
92.34
92.30
92.21
92.32
92.28
92.13
92.17
92.04
90.91
90.24
91.9
91.8
91.7
91.6
91.4
91.1

OSK Waldemar Piszczek
ul. Osiedlowa 9
87-152 Łubianka
NIP: 8792332063

Geodeta Uprawniony
inż. Paweł Skrzyniecki
Nr upr. 21864

Sekcje mapy: 6.194.25.03.3.3; 6.
Układ odniesienia: PL-ETR

Województwo: kujawsko - pomorskie
Powiat: toruński
Jednostka ewidencyjna: 041505_2 Łubianka
Obręb: 0008 Warszewice
Arkusz: 2/2
Działka: 21

# MAPA DO CELÓW PROJEKTOWYCH

SKALA 1:500

194.25.03.3.1; 6.194.25.03.1.3; 6.194.25.03.1.1; 6.194.25.03.3.4; 6.194.25.03.1.2
F89, układ wsp. płaskich PL-2000 strefa 6(18), układ wys. PL-KRON86-NH
Zgłoszenie: GOD.6640.4940.2021
Data pomiaru: 13.09.2021r.

| | |
|---|---|
| Poświadczam, że niniejszy dokument został opracowany w wyniku prac geodezyjnych i kartograficznych, których rezultaty zawiera operat techniczny pozytywnie zweryfikowany. Jednocześnie informuję, że jestem świadomy odpowiedzialności karnej za złożenie fałszywego oświadczenia. | |
| Identyfikator zgłoszenia prac geodezyjnych | GOD.6640.4940.2021 |
| Organ służby geodezyjnej, który otrzymał zgłoszenie | STAROSTA TORUŃSKI |
| Wykonawca prac geodezyjnych | OSK Waldemar Piszczek<br>ul. Osiedlowa 9, 87-152 Łubianka |
| Nr oraz data sporządzenia dokumentu zawierającego wynik pozytywnego protokołu weryfikacji | GOD.6640.4940.2021_36567<br>z dnia 23.09.2021r. |
| Imię i nazwisko oraz nr uprawnień zawodowych kierownika prac | Inż. Paweł Skrzyniecki<br>nr upr. 21864 |

**Za zgodność z oryginałem**

**data** ........................................

**podpis** ........................................

Podpis jest prawidłowy
Dokument podpisany przez Paweł Skrzyniecki
Data: [illegible].24
10:05:30 [illegible]ST

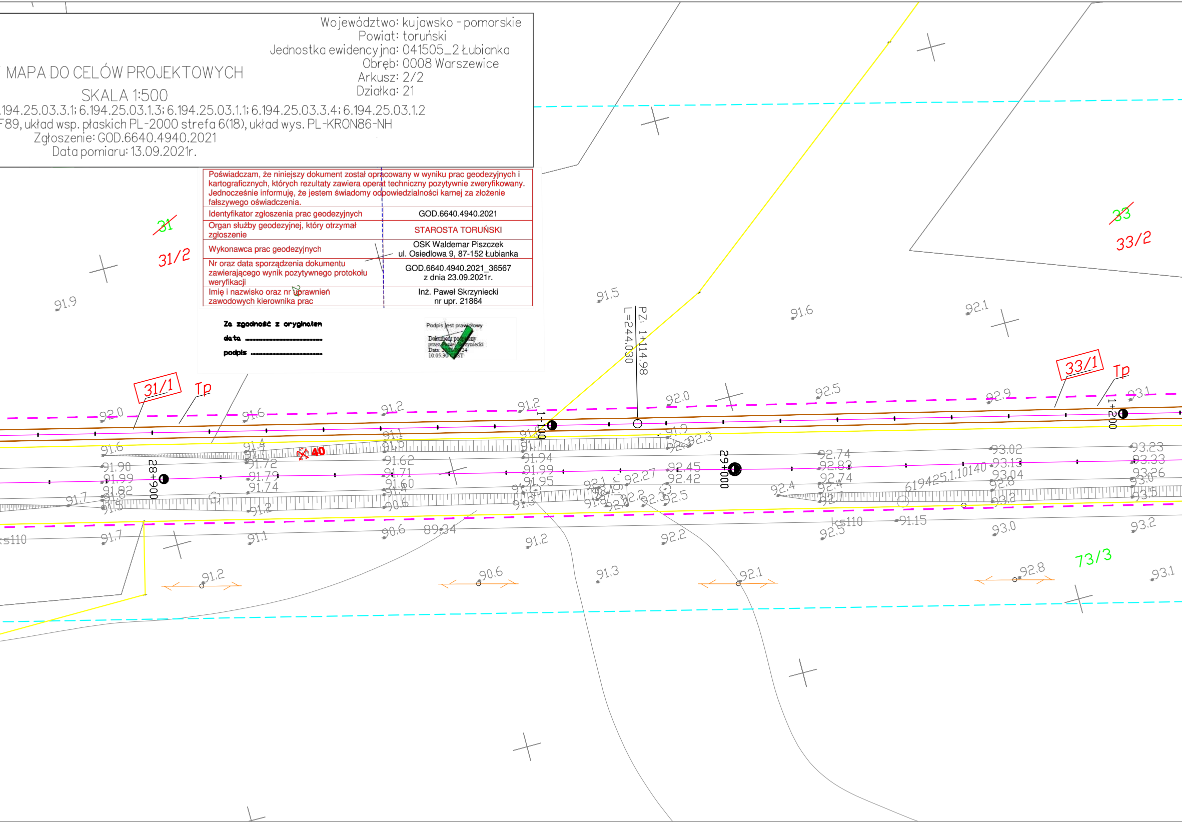

~~31~~
31/2
31/1
Tp
~~33~~
33/2
33/1
Tp
73/3
PZ: 1+114.98
L=244.030
1+100
1+200
28+900
29+000
40
ks110
ks110
619425.1.10140
91.9
91.5
91.6
92.1
92.0
91.6
91.2
91.2
92.0
92.5
92.9
93.1
91.6
91.4
91.1
91.5
91.9
92.3
91.90
91.99
91.82
91.5
91.72
91.79
91.74
91.62
91.71
91.60
91.4
91.94
91.99
91.95
92.27
92.45
92.42
92.5
92.74
92.83
92.74
92.4
93.02
93.13
93.04
92.8
93.23
93.33
93.26
91.7
91.2
90.6
92.4
91.7
91.1
90.6
89.34
91.2
92.2
92.5
91.15
93.0
93.2
91.2
90.6
91.3
92.1
92.8
93.1

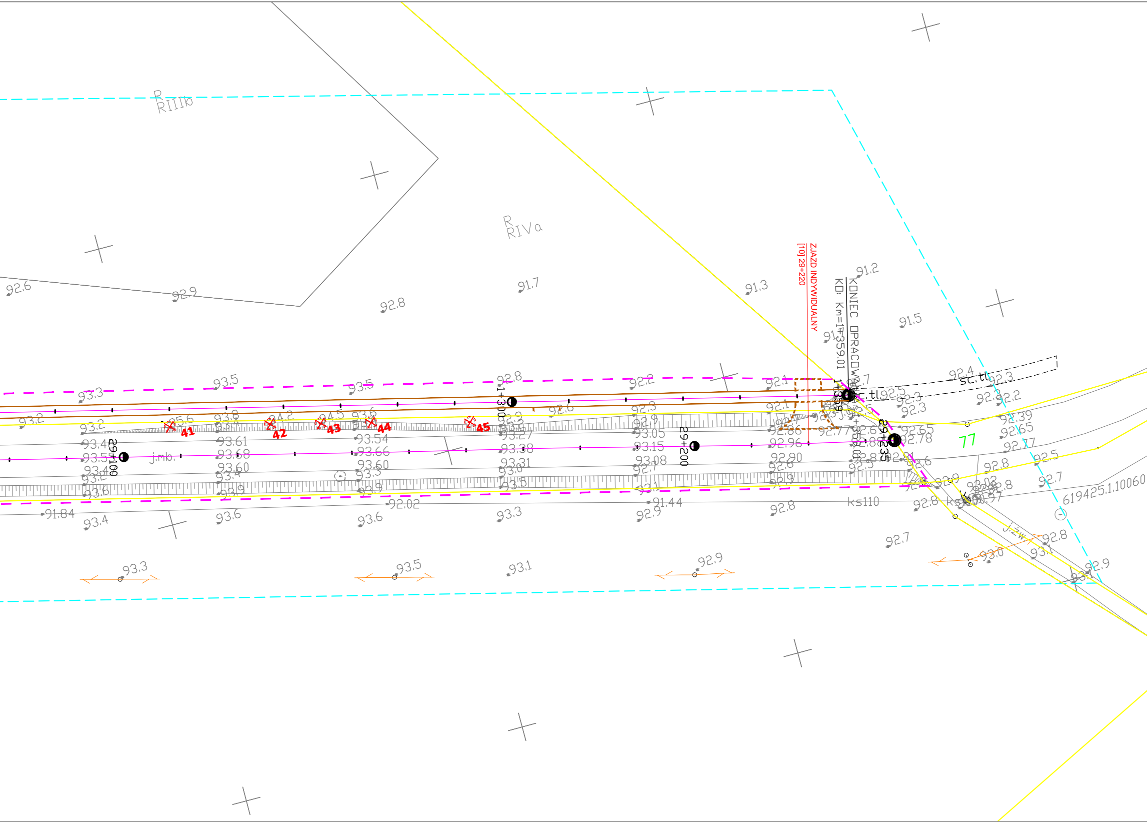
R
RIIIb
R
RIVa
ZJAZD INDYWIDUALNY
[10] 29+220
KONIEC OPRACOWANIA
KD: Km=1+359.01
1+359
29+235
29+200
29+100
1+300
sc.tl
j.mb.
j.zw.
ks110
77
619425.1.10060
41
42
43
44
45
92.6
92.9
92.8
91.7
91.3
91.2
91.5
93.3
93.5
92.2
92.1
92.4
92.3
93.2
93.6
93.4
93.1
92.02
91.84
91.44
92.7
93.0

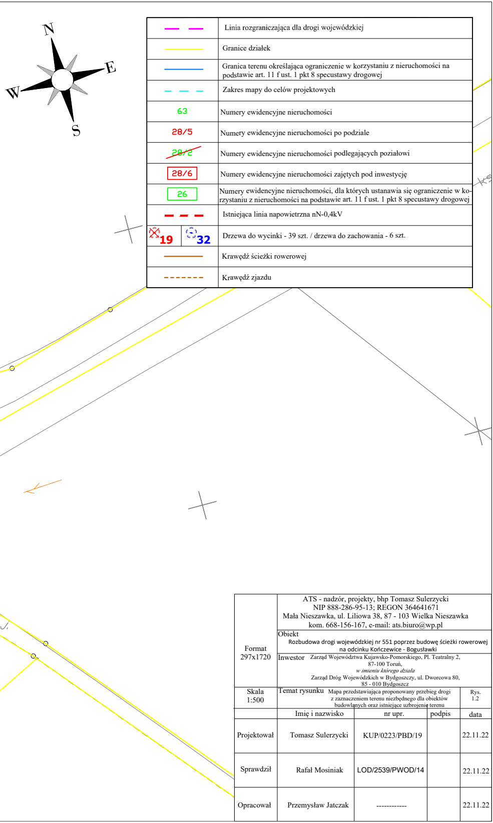

|  |  |
|---|---|
| — — | Linia rozgraniczająca dla drogi wojewódzkiej |
| —— | Granice działek |
| —— | Granica terenu określająca ograniczenie w korzystaniu z nieruchomości na podstawie art. 11 f ust. 1 pkt 8 specustawy drogowej |
| – – – | Zakres mapy do celów projektowych |
| 63 | Numery ewidencyjne nieruchomości |
| 28/5 | Numery ewidencyjne nieruchomości po podziale |
| ~~28/2~~ | Numery ewidencyjne nieruchomości podlegających poziałowi |
| $\boxed{28/6}$ | Numery ewidencyjne nieruchomości zajętych pod inwestycję |
| $\boxed{26}$ | Numery ewidencyjne nieruchomości, dla których ustanawia się ograniczenie w korzystaniu z nieruchomości na podstawie art. 11 f ust. 1 pkt 8 specustawy drogowej |
| — — — | Istniejąca linia napowietrzna nN-0,4kV |
| ✕ 19 ◌ 32 | Drzewa do wycinki - 39 szt. / drzewa do zachowania - 6 szt. |
| —— | Krawędź ścieżki rowerowej |
| ------- | Krawędź zjazdu |

|  |  |  |  |  |
|---|---|---|---|---|
| Format<br>297x1720 | ATS - nadzór, projekty, bhp Tomasz Sulerzycki<br>NIP 888-286-95-13; REGON 364641671<br>Mała Nieszawka, ul. Liliowa 38, 87 - 103 Wielka Nieszawka<br>kom. 668-156-167, e-mail: ats.biuro@wp.pl | | | |
| | Obiekt Rozbudowa drogi wojewódzkiej nr 551 poprzez budowę ścieżki rowerowej na odcinku Kończewice - Bogusławki | | | |
| | Inwestor Zarząd Województwa Kujawsko-Pomorskiego, Pl. Teatralny 2, 87-100 Toruń, *w imieniu którego działa* Zarząd Dróg Wojewódzkich w Bydgoszczy, ul. Dworcowa 80, 85 - 010 Bydgoszcz | | | |
| Skala<br>1:500 | Temat rysunku Mapa przedstawiająca proponowany przebieg drogi z zaznaczeniem terenu niezbędnego dla obiektów budowlanych oraz istniejące uzbrojenie terenu | | | Rys.<br>1.2 |
| | Imię i nazwisko | nr upr. | podpis | data |
| Projektował | Tomasz Sulerzycki | KUP/0223/PBD/19 | | 22.11.22 |
| Sprawdził | Rafał Mosiniak | LOD/2539/PWOD/14 | | 22.11.22 |
| Opracował | Przemysław Jatczak | ------------ | | 22.11.22 |