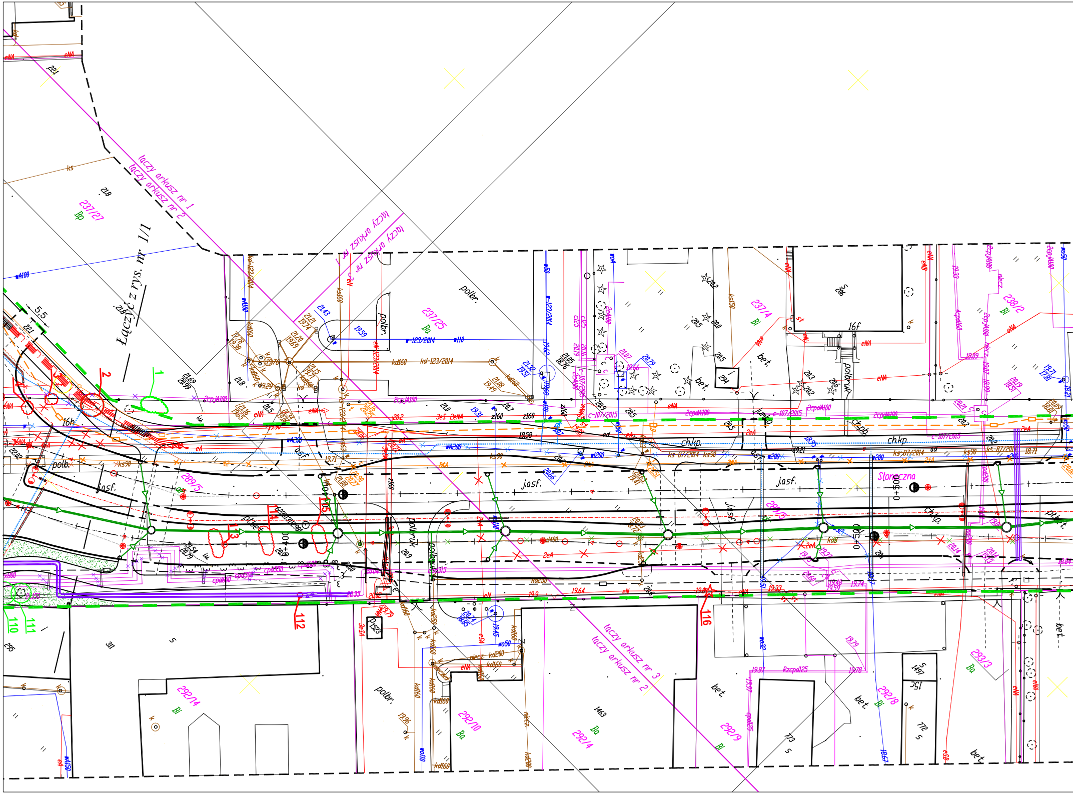
Łączyć z rys. nr 1/1
łączy arkusz nr 1
łączy arkusz nr 2
łączy arkusz nr 2
łączy arkusz nr 3
łączy arkusz nr 2
Słoneczna
237/27
Bp
237/25
Bi
237/4
Bi
238/2
Bi
289/5
289/5
292/14
Bi
292/10
Ba
292/4
Ba
292/9
Bi
292/8
Bi
293/3
Ba
polbr.
polbr.
polbr.
polbr.
jasf.
jasf.
jasf.
jasf.
bet.
bet.
bet.
bet.
ch.kp.
ch.kp.
ch.pb.
ch.kp.
polbruk
polbruk
ptbet.
16h
16f
15c
s
206
294
311
295
1463
1497
772
773
5.5
eNA
eA
eN
2eA
2eNA
3eS
ks
ks90
kd160
kd-123/2014
kd200
kd250
w-123/2014
w110
w50
wA100
wA200
w200
w160
2cpdA100
cpd600
z160
c-107/2015
ks 87/2014
niecz
0+400
0+450
0+500
0+550
1
2
3
4
110
111
112
113
114
115
116

PROJEKT
BUDOWA NO
Z DROGĄ

Poświadcza się, że niniejszy dokument został opracowany w wyniku prac geodezyjnych i kartograficznych, których rezultaty zawiera operat techniczny wpisany do ewidencji materiałów zasobu geodezyjnego i kartograficznego	
Organ prowadzący państwowy zasób geodezyjny i kartograficzny	PREZYDENT MIASTA SŁUPSKA
Identyfikator ewidencyjny materiału zasobu - operatu technicznego	P.2263.2015.844
Data wpisania operatu technicznego do ewidencji materiałów zasobu	15 GRU. 2015
Imię, nazwisko i podpis osoby reprezentującej organ	Z up. PREZYDENTA inż. Bogusław Boda KIEROWNIK REFERATU DOKUMENTACJI GEODEZYJNEJ I KARTOGRAFICZNEJ

GEODETA UPRAWNIONY
inż. Paweł Czerniewski
uprawn. zawodowe nr 22491

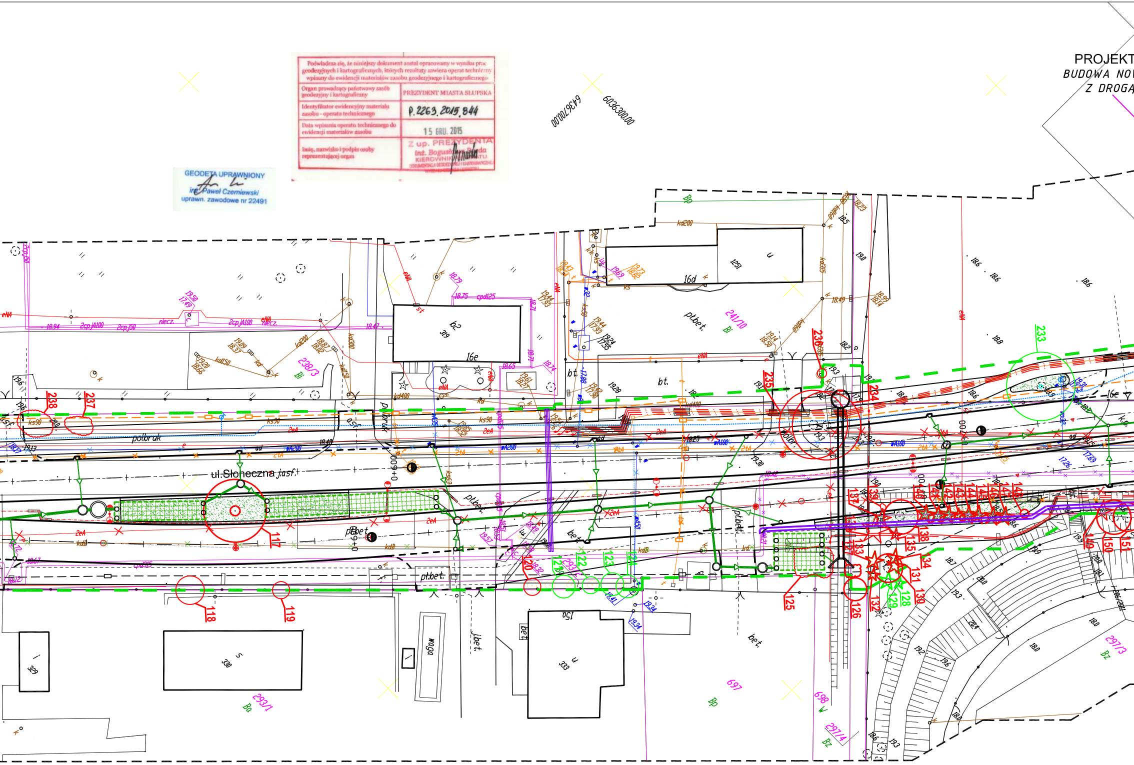

6436700.00
6036300.00
ul.Słoneczna asf.
półbruk
pł.bet.
bt.
bet.
waga
16d
16e
16a
1251
319
329
330
333
239/3
241/10
293/1
297/3
297/4
697
698
Bi
Bp
Bz
Ba
W
117
118
119
120
121
122
123
124
125
126
127
128
129
130
131
132
133
134
135
136
137
138
139
140
141
142
143
144
145
146
147
148
149
150
151
233
234
235
236
237
238
kd200
kd150
kd300
kd400
ks90
ks50
ks150
2cpJA100
2cpj50
cpdJ25
eNA
2eA
2tA
wA200
wA100
gd
niecz.

T ZAGOSPODAROWANIA TERENU
WEGO POŁĄCZENIA DROGI KRAJOWEJ 21
WOJEWÓDZKĄ NR 210 W SŁUPSKU
INWENTARYZACJA ZIELENI
SKALA
1:500

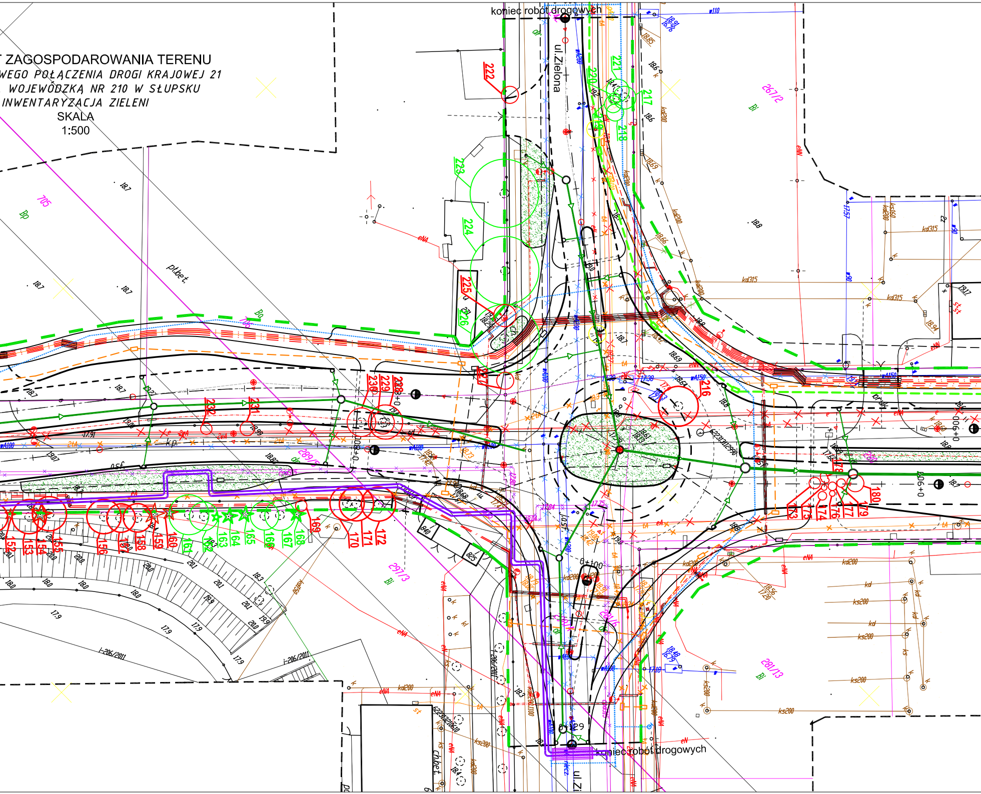
koniec robót drogowych
ul. Zielona
koniec robót drogowych
ul. Zi
222
221
220
217
218
219
223
224
225
226
227
228
229
230
231
232
216
152
153
154
155
156
157
158
159
160
161
162
163
164
165
166
167
168
169
170
171
172
173
174
175
176
177
178
179
180
705
Bp
267/2
Bi
297/3
Bi
291/13
Bi
289/5
pł.bet.
osf.
k.p.
0+100
0+200
0+300
0+400
eNA
kd200
kd315
ks200
ks200
wA100
wA150
st
840
825
I-206/2011
18.7
18.8
18.0
17.9
20.0
20.1
19.9
18.3

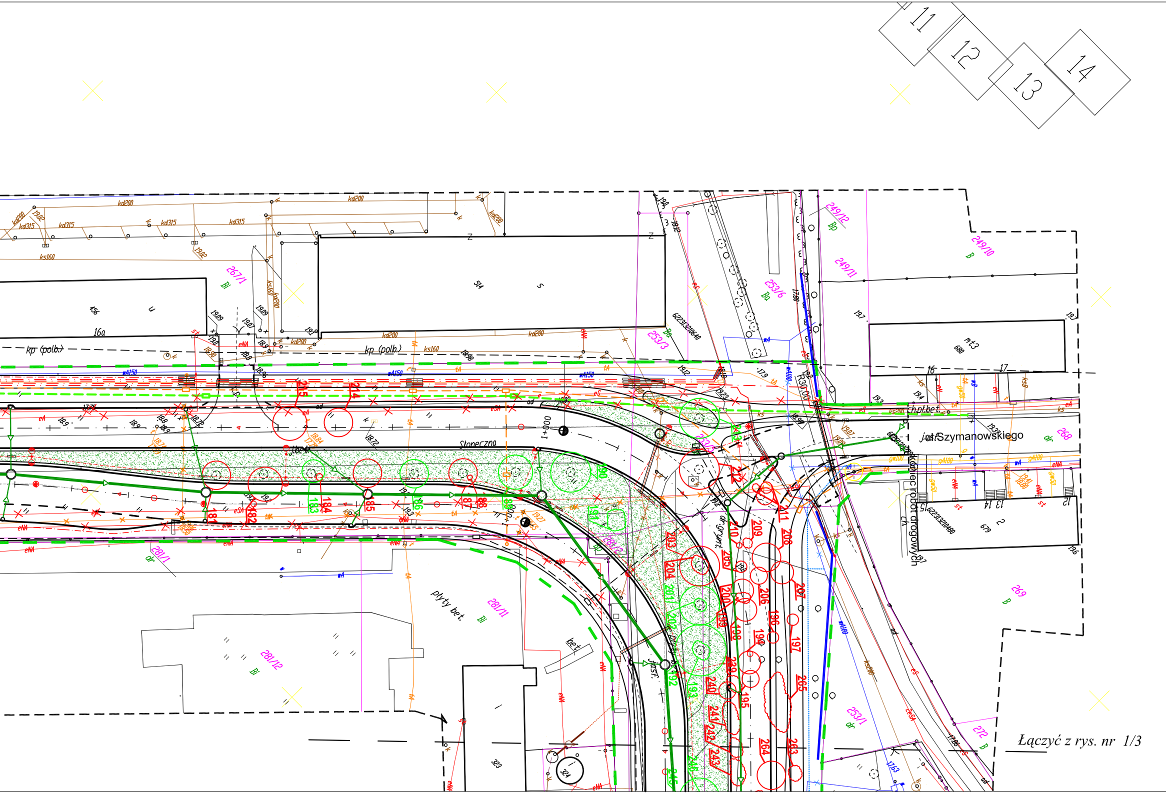
11
12
13
14
ul. Szymanowskiego
Słoneczna
kp (polb.)
16a
456
514
680
679
323
324
267/1
Bi
249/12
Bp
249/10
B
249/11
253/6
Ba
253/3
Bz
268
dr
269
B
272
B
253/1
dr
281/1
dr
281/11
Bi
281/12
Bi
281/2
płyty bet.
bet.
dr. grunt.
ch.pł.bet.
koniec robót drogowych
1+000
R3000
kd200
kd315
ks160
eA
eNA
eSA
eS
tA
wA150
wA100
wA
st
ad
181
182
183
184
185
186
187
188
189
190
191
192
193
195
196
197
198
199
200
201
202
203
204
205
206
207
208
209
210
211
212
213
214
215
240
241
242
243
245
263
264
265

Łączyć z rys. nr 1/3

— — — — — zakres aktualizacji mapy do celów projektowych

169 183 - drzewa/krzewy do pozostawienia

179 172 - drzewa/krzewy do usunięcia

▨ - **zieleń**

▭ - **krawężnik betonowy wystający**

▭ - **krawężnik betonowy częściowo wtopiony**

▭ - **opornik**

▭ - **obrzeże**

🟩 - linia wyznaczająca obszar terenu objętego opracowaniem w części odpowiadającej m.in. robotom drogowym (nowoprojektowany i istniejący pas drogowy) - zgodnie z art. 11d ust. 1 oraz art. 11f ust. 1 pkt 2 ustawy z dnia 10 kwietnia 2003 r. o szczególnych zasadach przygotowania i realizacji inwestycji w zakresie dróg publicznych (tekst jednolity Dz. U. z 2015 r., poz. 2031).

🟥 - linia wyznaczająca obszar terenu dot. robót uzupełniających (drogowych, uzbrojeniowych) do zajęcia tymczasowego.

ZA ZGODNOŚĆ
Z ORYGINAŁEM

Projekt sporządzono na aktualnej mapie do celów projektowych,
zarejestrowanej pod numerem: P.2263.2015.844

WŁAŚCICIEL FIRMY DIM SZCZECIN

mgr inż. Ryszard Kowalski

DIM Ryszard Kowalski	*PRACOWNIA PROJEKTOWA DRÓG I MOSTÓW* *mgr inż. Ryszard Kowalski* *71-468 SZCZECIN ul.Sosnowa 6a* *tel./fax (091) 45 00 745*			
Nazwa i adres inwestycji	*BUDOWA NOWEGO POŁĄCZENIA DROGI KRAJOWEJ 21 Z DROGĄ WOJEWÓDZKĄ NR 210 W SŁUPSKU* *INWENTARYZACJA ZIELENI*			
Branża *Zieleń*	*Imię i Nazwisko*	*Nr uprawnień*	*Podpis*	*Data* *07.2015*
Projektowała	*inż. arch. Ewa Boral - Knitter*	*Nr dyplomu 3221*		
				Skala *1:500*
RYSUNEK NR 1/2				