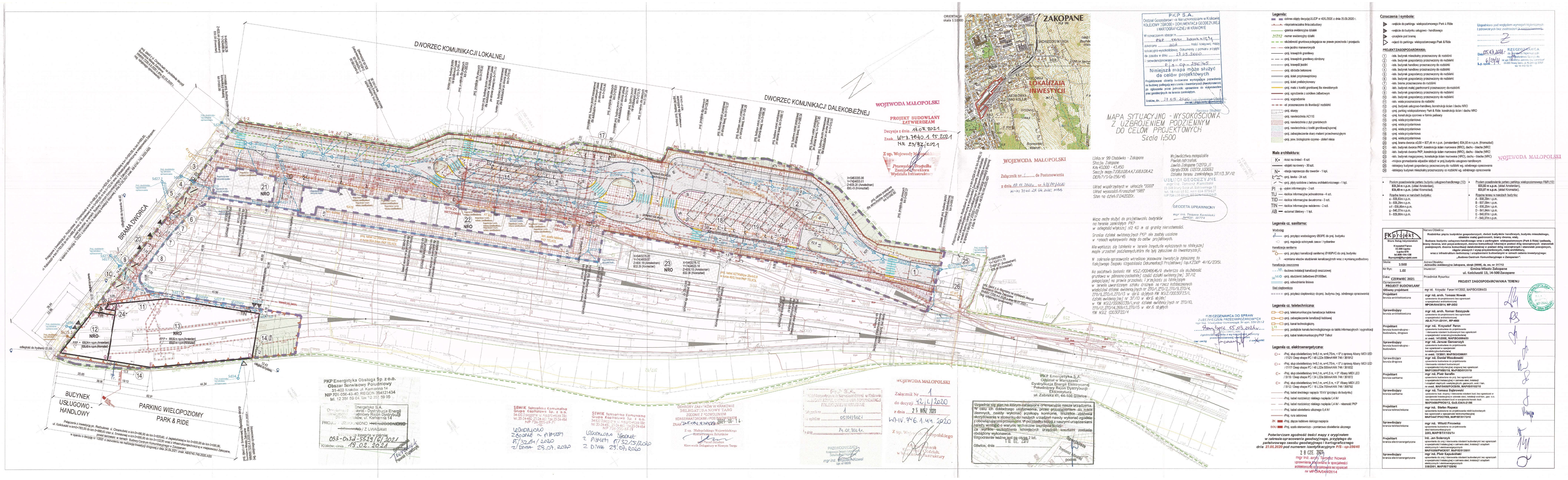
MAPA SYTUACYJNO - WYSOKOŚCIOWA
Z UZBROJENIEM PODZIEMNYM
DO CELÓW PROJEKTOWYCH
Skala 1:500
ZAKOPANE
LOKALIZACJA INWESTYCJI
ORIENTACJA skala 1:10000
DWORZEC KOMUNIKACJI DALEKOBIEŻNEJ
DWORZEC KOMUNIKACJI LOKALNEJ
BRAMA DWORCA
PARKING WIELOPOZIOMY PARK & RIDE
BUDYNEK USŁUGOWO - HANDLOWY
NRO
Linia nr 99 Chabówka - Zakopane
Stacja: Zakopane
Km 43,000 - 43,450
Sekcja mapy: 7.08.11.08.4.4, 7.08.11.08.4.2
DER: P/S-Op-256/45
Układ współrzędnych: w układzie "2000"
Układ wysokości: Kronsztadt "86"
Stan na dzień: 17.04.2020r.
Województwo małopolskie
Powiat: tatrzański
Jawida: Zakopane (121701_1)
Obręb: 0006 (121701_1.0006)
Działka terenu zamkniętego: 317/13, 317/12
Legenda:
-zakres objęty decyzją ULICP nr 42/L/2020 z dnia 25.09.2020 r.
-nieprzekraczalna linia zabudowy
-granica ewidencyjna działek
-numer ewidencyjny działki
-służebność gruntowa polegająca na prawie przechodu i przejazdu
-oś jezdni manewrowych
-proj. krawężnik granitowy
-proj. krawężnik granitowy obniżony
-proj. krawędź jezdni
-proj. obrzeże betonowe
-proj. ściek przykrawężnikowy
-proj. ściek prefabrykowany
-proj. mata z kostki granitowej dla niewidomych
-proj. ogrodzenie z cokołem żelbetowym
-proj. wygrodzenie
-proj. schody
-proj. nawierzchnia AC11S
-proj. nawierzchnia z płyt granitowych
-proj. nawierzchnia z kostki granitowej łupanej
-proj. zabezpieczenie skarp matami przeciwerozyjnymi
-proj. pow. biologicznie czynna - zieleń niska
Mała architektura:
K - kosz na śmieci - 6 szt.
- stojaki na rowery - 30 szt.
N - stacja naprawcza dla rowerów - 1 kpl.
L - proj. ławka - 24 szt.
PI - pylon informacyjny - 2 szt.
TIJ - tablica informacyjna jednostronna - 4 szt.
TID - tablica informacyjna dwustronna - 3 szt.
TIN - tablica informacyjna naścienna - 2 szt.
AB - automat biletowy - 1 kpl.
Legenda cz. sanitarna:
Legenda cz. teletechniczna:
Legenda cz. elektroenergetyczna:
Oznaczenia i symbole:
PROJEKT ZAGOSPODAROWANIA:
Potwierdzam zgodność treści mapy z oryginałem w zakresie opracowania geodezyjnego, przyjętego do państwowego zasobu geodezyjnego i kartograficznego dnia 27.05.2020 pod numerem identyfikacyjnym P/S - op-256/45
FKprojekt Biuro Usług Inżynierskich
Nazwa Obiektu: „Budowa Centrum Komunikacyjnego w Zakopanem"
Inwestor: Gmina Miasto Zakopane ul. Kościuszki 13, 34-500 Zakopane
Przedmiot Rysunku: PROJEKT ZAGOSPODAROWANIA TERENU
Skala: 1:500
Nr Rys: 1.02
Data: CZERWIEC 2021
Opracowanie: PROJEKT BUDOWLANY
Główny projektant: mgr inż. Krzysztof Faron
Projektant branża architektoniczna: mgr inż. arch. Tomasz Nowak
Sprawdzający branża architektoniczna: mgr inż. arch. Roman Szczypuła
Projektant branża konstrukcyjno-budowlana, drogowa: mgr inż. Krzysztof Faron
Sprawdzający branża konstrukcyjno-budowlana: mgr inż. Janusz Ganczarczyk
Sprawdzający branża drogowa: mgr inż. Daniel Wasdowski
Projektant branża sanitarna: mgr inż. Piotr Serafin
Sprawdzający branża sanitarna: mgr inż. Tomasz Dąbrowski
Projektant branża teletechniczna: mgr inż. Stefan Rapacz
Sprawdzający branża teletechniczna: mgr inż. Witold Frecowicz
Projektant branża elektroenergetyczna: inż. Jan Sobierczyk
Sprawdzający branża elektroenergetyczna: mgr inż. Piotr Kapuściński
WOJEWODA MAŁOPOLSKI
PROJEKT BUDOWLANY ZATWIERDZAM
Decyzja z dnia 14.07.2021
Znak WI-I.7840.1.15.2021
Nr 29/37/2021
Załącznik nr 1 do decyzji 42/L/2020 z dnia 25 WRZ 2020
PKP S.A. Niniejsza mapa może służyć do celów projektowych
RZECZOZNAWCA DO SPRAW ZABEZPIECZEŃ PRZECIWPOŻAROWYCH
PKP Energetyka S.A. Oddział w Warszawie Dystrybucja Energii Elektrycznej Południowy Rejon Dystrybucji Ekspozytura ul. Zabrska 41, 44-100 Gliwice
PKP Energetyka Obsługa Sp. z o.o. Obszar Serwisowy Południowy 31-403 Kraków, ul. Kamienna 14
SEWIK Tatrzańska Komunalna Grupa Kapitałowa Sp. z o.o.
UZGODNIONO ZGODNIE Z PISMEM RT/32/4/2020 Z DNIA 29.07.2020
OCHRONY ZABYTKÓW W KRAKOWIE DELEGATURA NOWY TARG ZGODNIE Z POZWOLENIEM KONSERWATORSKIM / POSTANOWIENIEM