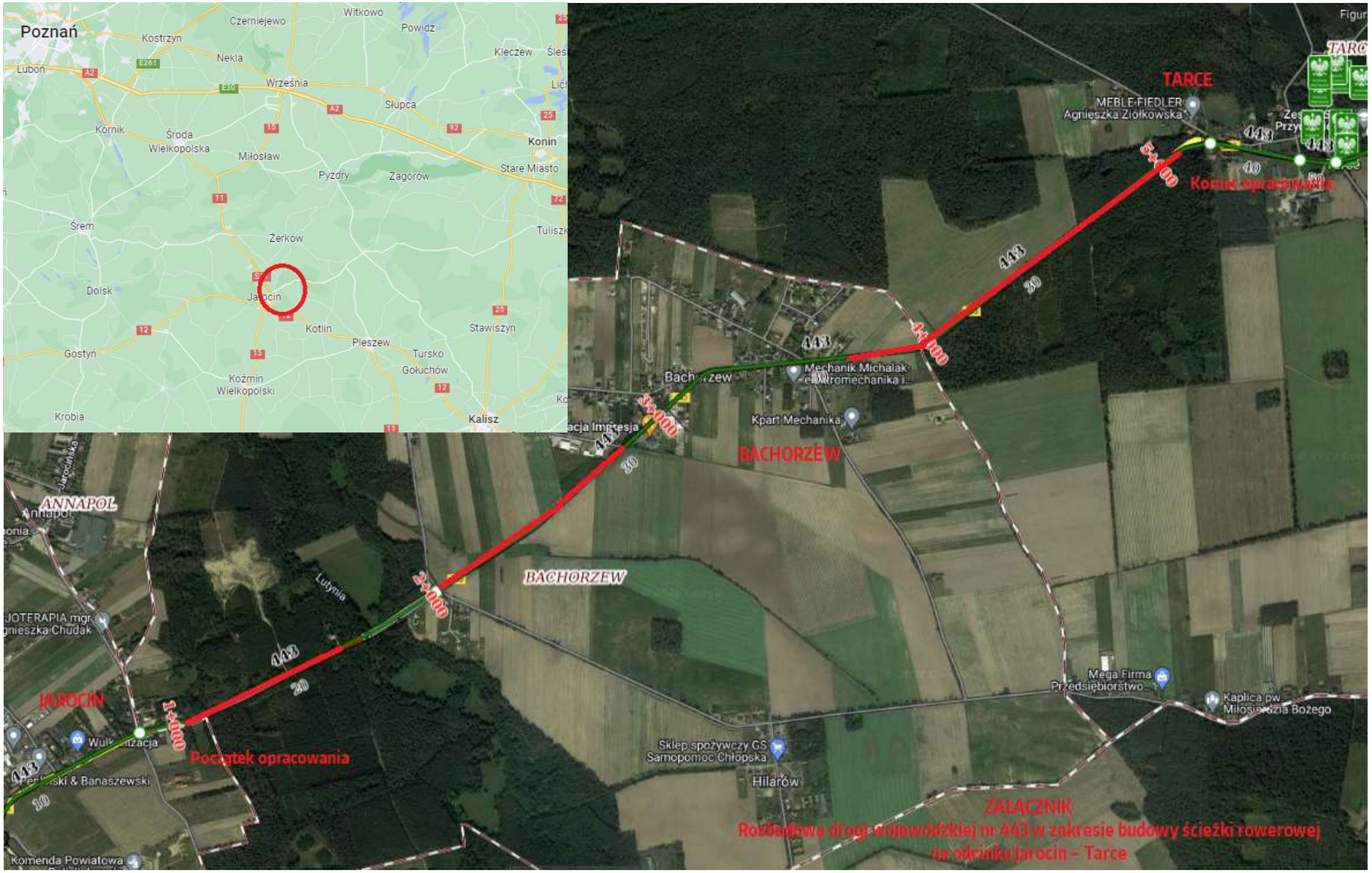
Poznań
Kostrzyn
Czerniejewo
Witkowo
Powidz
Nekla
Luboń
Września
Kleczew
Słupca
Kórnik
Środa Wielkopolska
Miłosław
Konin
Pyzdry
Zagórów
Stare Miasto
Śrem
Żerków
Dolsk
Jarocin
Kotlin
Pleszew
Stawiszyn
Gostyń
Tursko
Gołuchów
Koźmin Wielkopolski
Krobia
Kalisz
TARCE
MEBLE FIEDLER
Agnieszka Ziółkowska
Koniec opracowania
443
30
4+000
Mechanik Michalak
elektromechanika i...
Kpart Mechanika
BACHORZEW
3+000
ANNAPOL
Annapol
Lutynia
2+000
JOTERAPIA mgr
gnieszka Chudak
JAROCIN
1+000
Początek opracowania
Wulkanizacja
Perlowski & Banaszewski
Komenda Powiatowa
Mega Firma
Przedsiębiorstwo...
Kaplica pw.
Miłosierdzia Bożego
Sklep spożywczy GS
Samopomoc Chłopska
Hilarów
ZAŁĄCZNIK
Rozbudowa drogi wojewódzkiej nr 443 w zakresie budowy ścieżki rowerowej
na odcinku Jarocin – Tarce