

Nasz znak: BA.6743.1050.2024.MR

Nowy Targ, dnia 07.08.2024 r.

Z A Ś W I A D C Z E N I E o braku podstaw do wniesienia sprzeciwu

Na podstawie art. 30 ust. 5aa ustawy z 7 lipca 1994 r. - Prawo budowlane (jednolity tekst: Dz. U. z 2024 r., poz. 725 z późn. zm.), zaświadczam z urzędu, że nie znaleziono podstaw do wniesienia sprzeciwu wobec zgłoszonego w dniu 29.07.2024 r., uzupełnionego w dniu 06.08.2024 r., przez **Powiatowy Zarząd Dróg w Nowym Targu**, 34-400 Nowy Targ, ul. Szpitalna 14, zamiaru wykonania remontu drogi powiatowej nr 1646K w km 7+658,2 do km 8+086,26 na dz. ewid. nr 8506/10, 7517/6, 7520/2, 7535/4, 8500/3 w m. Szaflary.

Pouczenie:

Organ administracji architektoniczno-budowlanej może z urzędu, przed upływem terminu 21 dni od dnia dokonania zgłoszenia, wydać zaświadczenie o braku podstaw do wniesienia sprzeciwu. Wydanie zaświadczenia wyłącza możliwość wniesienia sprzeciwu, o którym mowa w art. 30 ust. 6 i 7 ustawy Prawo budowlane oraz uprawnia Inwestora do rozpoczęcia robót budowlanych.

Z up. STAROSTY

mgr inż. Krzysztof Łapsa
GŁÓWNY SPECJALISTA
ds. administracji
budowlano – architektonicznej

/podpisano kwalifikowanym podpisem elektronicznym */

Otrzymują:

1. Inwestor (ePuap),
2. A/a (MR).

* W przypadku doręczenia korespondencji za pośrednictwem operatora pocztowego, zastosowanie znajduje art. 393 ustawy Kodeks postępowania administracyjnego, zgodnie z którym wydruk pisma stanowi dowód tego, co zostało stwierdzone w piśmie, wydanym przez organ administracji publicznej w postaci elektronicznej, przy wykorzystaniu systemu teleinformatycznego. Szczegółowe informacje dotyczące daty i sposobu podpisania dokumentu oraz jego identyfikatora, ze wskazaniem osoby podpisującej, można odczytać z tabeli załączonej do pisma.

Klauzula informacyjna administratora danych osobowych

Zgodnie z art. 13 ust. 1 i ust. 2 ogólnego rozporządzenia o ochronie danych z dnia 27 kwietnia 2016 (UE) 2016/679 dalej zwane RODO informujemy:

1. Administratorem Pani/Pana danych osobowych przetwarzanych w Starostwie Powiatowym w Nowym Targu jest Starosta Nowotarski, ul. Bolesława Wstydlivego 14, 34-400 Nowy Targ.
2. Administrator wyznaczył Inspektora Ochrony Danych, z którym można się skontaktować za pomocą poczty elektronicznej: iod@nowotarski.pl.
3. Dane osobowe, są przetwarzane w celach realizacji obowiązków prawnych i zadań nałożonych na Administratora z przepisów prawa i jest niezbędne do wypełnienia obowiązku prawnego ciążącego na administratorze (art. 6 ust. 1 lit. c RODO), art. 6 ust. 1 lit. c RODO, art. 6 ust. 1 lit. e RODO, art. 9 ust. 2 lit. g RODO w zw. z ustawą z dnia 14 czerwca 1960 r. Kodeks postępowania administracyjnego
4. Na zasadach określonych w RODO posiada Pani/Pan prawo dostępu do treści swoich danych oraz prawo ich sprostowania, usunięcia, ograniczenia przetwarzania, prawo do przenoszenia danych i prawo wniesienia sprzeciwu, prawo wniesienia skargi do organu nadzorczego.

Pełna treść klauzuli informacyjnej zamieszczona jest na stronie internetowej Starostwa Powiatowego pod adresem www.nowotarski.pl, oraz w siedzibie Urzędu na tablicach ogłoszeń.

ZGŁOSZENIE**budowy lub wykonywania innych robót budowlanych
(PB-2)**

PB-2 nie dotyczy budowy i przebudowy budynku mieszkalnego jednorodzinnego.

Podstawa prawna: Art. 30 ust. 2 w zw. z ust. 4d ustawy z dnia 7 lipca 1994 r. – Prawo budowlane (Dz. U. z 2020 r. poz. 1333, z późn. zm.).

1. ORGAN ADMINISTRACJI ARCHITEKTONICZNO - BUDOWLANEJ

Starosta Nowotarski, ul. Bolesława Wstydliwego 14, 34-400 Nowy Targ

2.1. DANE INWESTORA¹⁾

Imię i nazwisko lub nazwa: Powiatowy Zarząd Dróg w Nowym Targu

Kraj: Polska Województwo: małopolskie

Powiat: nowotarski Gmina: Nowy Targ

Ulica: Szpitalna Nr domu: 14 Nr lokalu:

Miejscowość: Nowy Targ Kod pocztowy: 34-400 Poczta: Nowy Targ

Email (nieobowiązkowo): pzd@nowotarski.pl

Nr tel. (nieobowiązkowo):

2.2. DANE INWESTORA (DO KORESPONDENCJI)¹⁾

Wypełnia się, jeżeli adres do korespondencji inwestora jest inny niż wskazany w pkt 2.1.

Kraj: Województwo:

Powiat: Gmina:

Ulica: Nr domu: Nr lokalu:

Miejscowość: Kod pocztowy: Poczta:

Adres skrzynki ePUAP²⁾: Skrzynka e-puap: PZD StarostwoNT/skrytka

3. DANE PEŁNOMOCNIKA¹⁾

Wypełnia się, jeżeli inwestor działa przez pełnomocnika

☐ pełnomocnik ☐ pełnomocnik do doręczeń

Imię i nazwisko:

Kraj: Województwo:

Powiat: Gmina:

Ulica: Nr domu: Nr lokalu:

Miejscowość: Kod pocztowy: Poczta:

Adres skrzynki ePUAP²⁾:

Email (nieobowiązkowo):

Nr tel. (nieobowiązkowo):

4. INFORMACJE O ROBOTACH BUDOWLANYCH

Rodzaj, zakres i sposób wykonywania: Remont drogi powiatowej nr 1646K w km 7+658,2 do km 8+086,26 w miejscowości Szaflary.

Roboty objęte zgłoszeniem wykonywane będą w granicy istniejącego pasa drogowego DP 1646K w km 7+658,2 do km 8+086,26.

Główne prace związane z realizacją robót:

- 1) Frezowanie istniejącej nawierzchni bitumicznej (gr. 7 cm).
- 2) Wykonanie nowej warstwy ścieralnej z betonu asfaltowego gr. 4 cm.
- 3) Wyrównanie istniejącej podbudowy mieszanką mineralno-asfaltową gr. 3 cm
- 4) Oznakowanie poziome jezdni farbą chlorokauczukową.

Planowany termin rozpoczęcia³⁾: 03.09.2024 r.

5. DANE NIERUCHOMOŚCI (MIEJSCE WYKONYWANIA ROBÓT BUDOWLANYCH)¹⁾

Województwo: małopolskie Powiat: nowotarski Gmina: Szaflary Ulica: DP 1646K

Miejscowość: Szaflary Kod pocztowy: 34-424

Identyfikator działki ewidencyjnej⁴⁾: 8506/10, 7517/6, 7520/2, 7535/4, 8500/3 obręb 0006 Szaflary, jednostka ewidencyjna Szaflary.

6. OŚWIADCZENIE W SPRAWIE KORESPONDENCJI ELEKTRONICZNEJ

☒ Wyrażam zgodę ☐ Nie wyrażam zgody

na doręczanie korespondencji w niniejszej sprawie za pomocą środków komunikacji elektronicznej w rozumieniu art. 2 pkt 5 ustawy z dnia 18 lipca 2002 r. o świadczeniu usług drogą elektroniczną (Dz. U. z 2020 r. poz. 344).

7. ZAŁĄCZNIKI

- ☐ Oświadczenie o posiadanym prawie do dysponowania nieruchomością na cele budowlane.
- ☐ Pełnomocnictwo do reprezentowania inwestora (opłacone zgodnie z ustawą z dnia 16 listopada 2006 r. o opłacie skarbowej (Dz. U. z 2020 r. poz. 1546, z późn. zm.)) – jeżeli inwestor działa przez pełnomocnika.
- ☐ Potwierdzenie uiszczenia opłaty skarbowej – jeżeli obowiązek uiszczenia takiej opłaty wynika z ustawy z dnia 16 listopada 2006 r. o opłacie skarbowej.
Inne (wymagane przepisami prawa):
- ☐ Załączniki graficzne.

8. PODPIS INWESTORA (PEŁNOMOCNIKA) I DATA PODPISU

Podpis powinien być czytelny. Podpis i datę podpisu umieszcza się w przypadku dokonywania zgłoszenia w postaci papierowej.

Kazimierz Bielak

Elektronicznie podpisany przez
Kazimierz Bielak
Data: 2024.07.29 11:08:49 +02'00'

- 1) w przypadku większej liczby inwestorów, pełnomocników lub nieruchomości dane kolejnych inwestorów, pełnomocników lub nieruchomości dodaje się w formularzu albo zamieszcza na osobnych stronach i dołącza do formularza.
- 2) Adres skrzynki ePUAP wskazuje się w przypadku wyrażenia zgody na doręczanie korespondencji w niniejszej sprawie za pomocą środków komunikacji elektronicznej.
- 3) W przypadku zgłoszenia budowy tymczasowego obiektu budowlanego w polu „Planowany termin rozpoczęcia” należy wskazać również planowany termin rozbiórki lub przeniesienia w inne miejsce tego obiektu.
- 4) W przypadku formularza w postaci papierowej zamiast identyfikatora działki ewidencyjnej można wskazać jednostkę ewidencyjną, obręb ewidencyjny i nr działki ewidencyjnej oraz arkusz mapy, jeżeli występuje.

Powiat z siedzibą w Nowym Targu
z siedzibą w Nowym Targu
ul. Bolesława Wstęchliwego 14
34-400 Nowy Targ

Mapa zasadnicza

8.12.11. 2018. 4683

Kazimierz Biela

Elektronicznie
7/26/15
podpisany przez
Kazimierz Biela
Data: 2024.07.30
11:10:29 +02'00'

524F45B2

 $n: 1000$

7.11.12.16.2

Granica istniejącego
pasa drogowego drogi powiatowej DP 1646K
w miejscowości Szaffary 

**Zakres prowadzonych
robót w granicach istniejącego
pasa drogowego drogi powiatowej DP1646K
w miejscowości Szafłary**

Załącznik do zgłoszenia robót niewymagających pozwolenia na budowę z dnia 29.07.2024 r.
Remont drogi powiatowej nr 1646K w km 7+658,2 do km 8+086,26 w miejscowości Szatfary



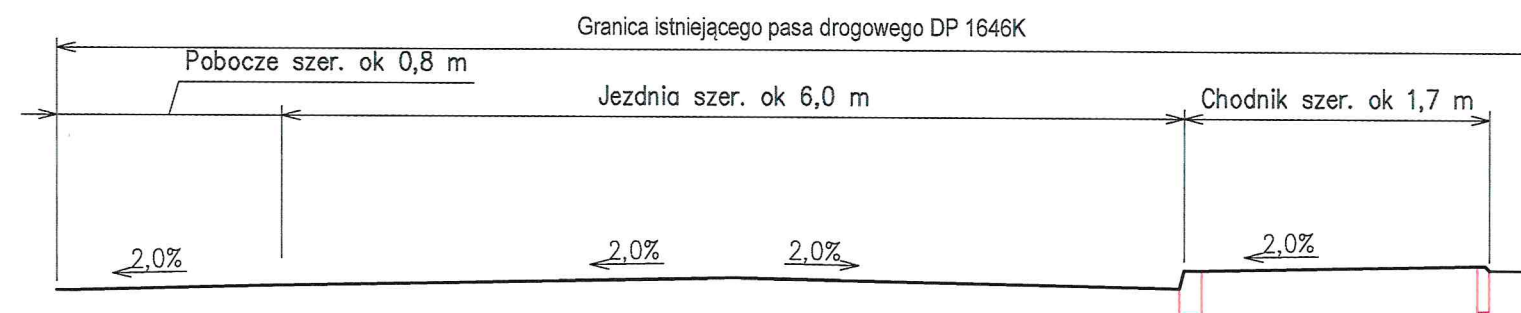

Przekrój Poprzeczny Zgłoszenie Robót Niewymagających Pozwolenia

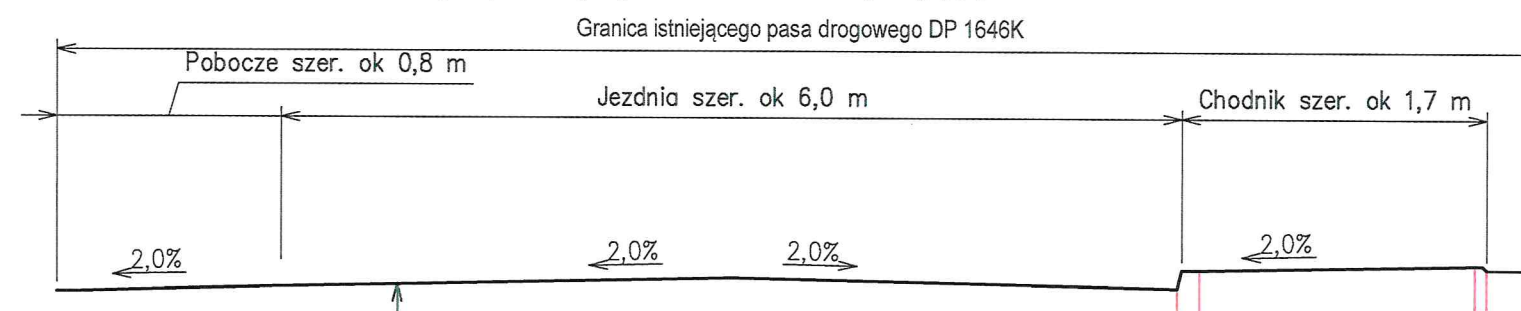

- 1) Frezowanie nawierzchni bitumicznej
- 2) Wykonanie nowej warstwy ścieralnej z betonu asfaltowego gr. 4 cm
- 3) Wyrównanie podbudowy betonem asfaltowym gr. 3 cm

Kazimierz
z Bielak

Elektronicznie
podpisany przez
Kazimierz Bielak
Data: 2024.07.29
11:11:01 +02'00'

Załącznik do zgłoszenia robót
niewymagających pozwolenia na budowę
z dnia 29.07.2024 r.

Branża:	Temat zgłoszenia:
DROGOWA	Remont drogi powiatowej 1646K w km 7+658,2 do km 8+086,26 w miejscowości Szaflary.
Tytuł rysunku:	Przekrój poprzeczny – odcinek od km 7+658,2 do km 8+086,26
Opracował:	Data: 29.07.2024 r

**Uzupełnianie zgłoszenia remontu nawierzchni – do spawy znak: BA.6743.1050.2024:
Remont drogi powiatowej nr 1646K w km 7+658,2 do km 8+086,26 w miejscowość Szaflary.**

Zgodnie z art. 53 ust. 1 ustawy o transporcie kolejowym usytuowanie budowli, budynków, drzew i krzewów oraz wykonywanie robót ziemnych w sąsiedztwie linii kolejowych, bocznic kolejowych i przejazdów kolejowych może mieć miejsce w odległości niezakłócającej ich eksploatacji, działania urządzeń związanych z prowadzeniem ruchu kolejowego, a także niepowodującej zagrożenia bezpieczeństwa ruchu kolejowego.

Roboty remontowe objęte zgłoszeniem będą wykonywane w odległości nie mniejszej niż 2,00 m od granicy działki ewid. 8531 stanowiącej obszar zamknięty, zgodnie z – zgodnie ze szkicem poniżej. Roboty w sąsiedztwie przejazdu kolejowego będą prowadzone w sposób nie powodujący zakłóceń we eksploatacji i działaniu urządzeń związanych z prowadzeniem ruchu kolejowego, a także niepowodującej zagrożenia bezpieczeństwa ruchu kolejowego.

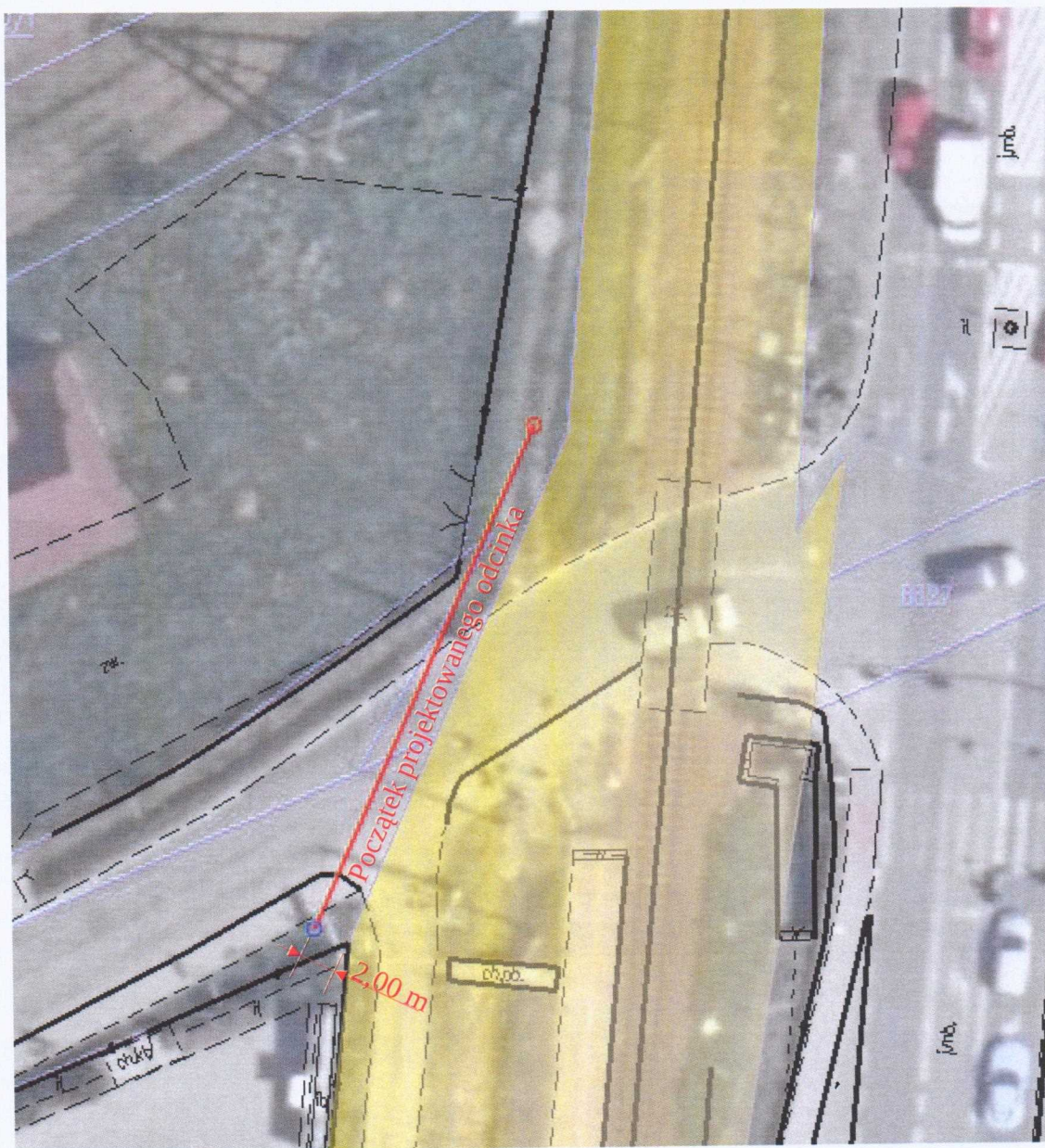

[Signature]
Dyrektor Powiatowego Zarządu
Drogi w Nowym Targu
[Signature]