

RZUT POŁACI DACHU
1 : 100

UKŁAD PŁYT KORYTKOWYCH

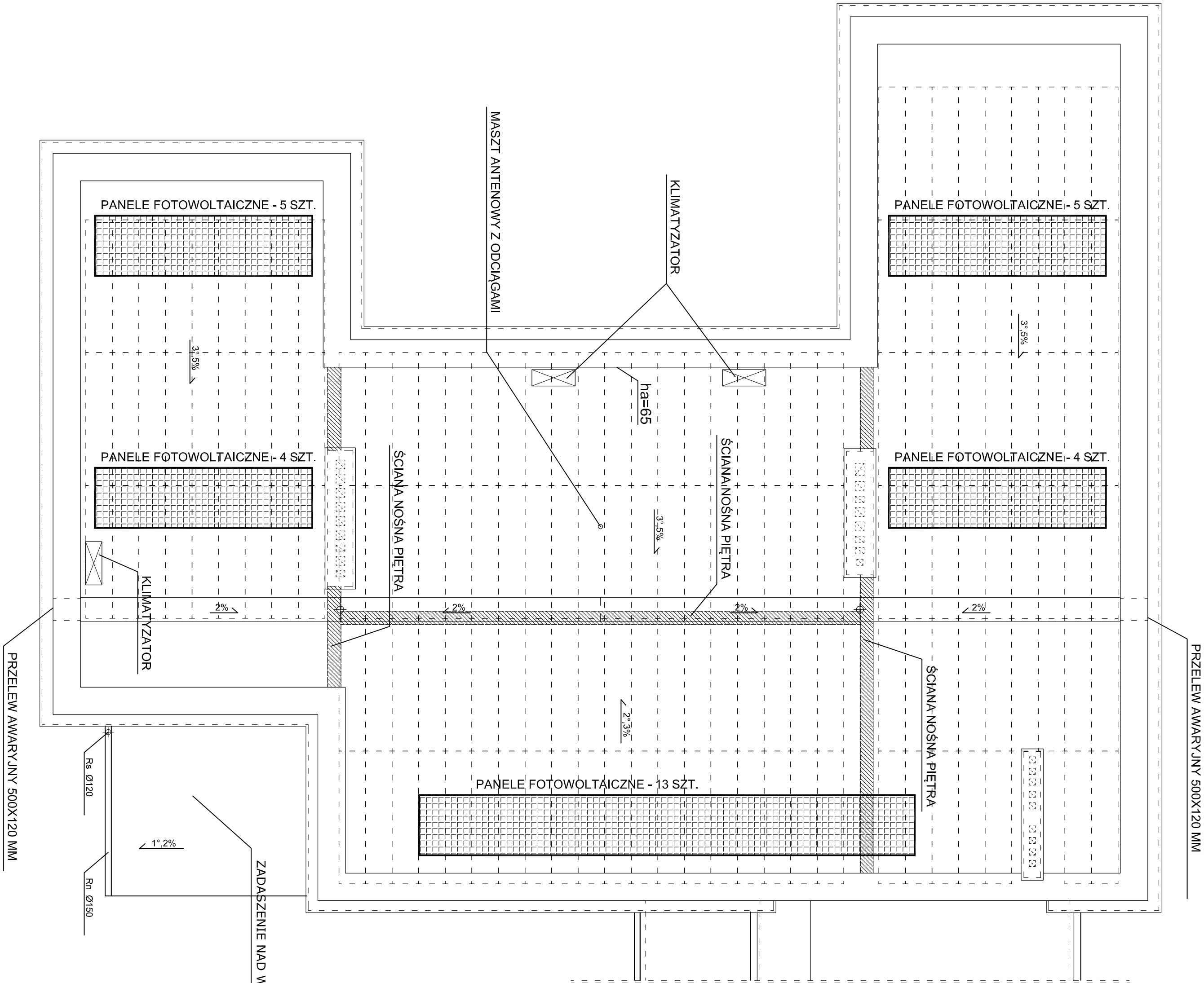

Płyta korytkowa stropodachu
o wym. 50x300cm

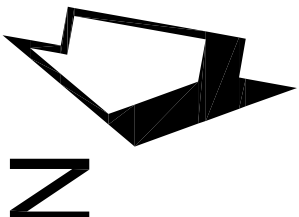

Rodzaj opracowania:	PROJEKT DOCIEPLENIA ORAZ REMONTU ELEWACJI BUDYNKU URZĘDU GMINY ELBLĄG		
Adres obiektu:	82-300 Elbląg ul. Browarna 85	Data: 30.XI.2020r.	
Nr rys. K_01	DACH PŁASKI - KONSTRUKCJA	Skala: 1:100	
Funkcja:	Inteligentne nazwisko, nr uprawnień	Podpis:	
Projektował:	mgr inż. Jakub Jaworski upr. nr WAM/0100/POOK/10		