

PROJEKTOWANY REMONT WIEŻBY I
WYMIANA POKRYCIA POŁACI DACHOWEJ

CZĘŚĆ ISTNIEJĄCA

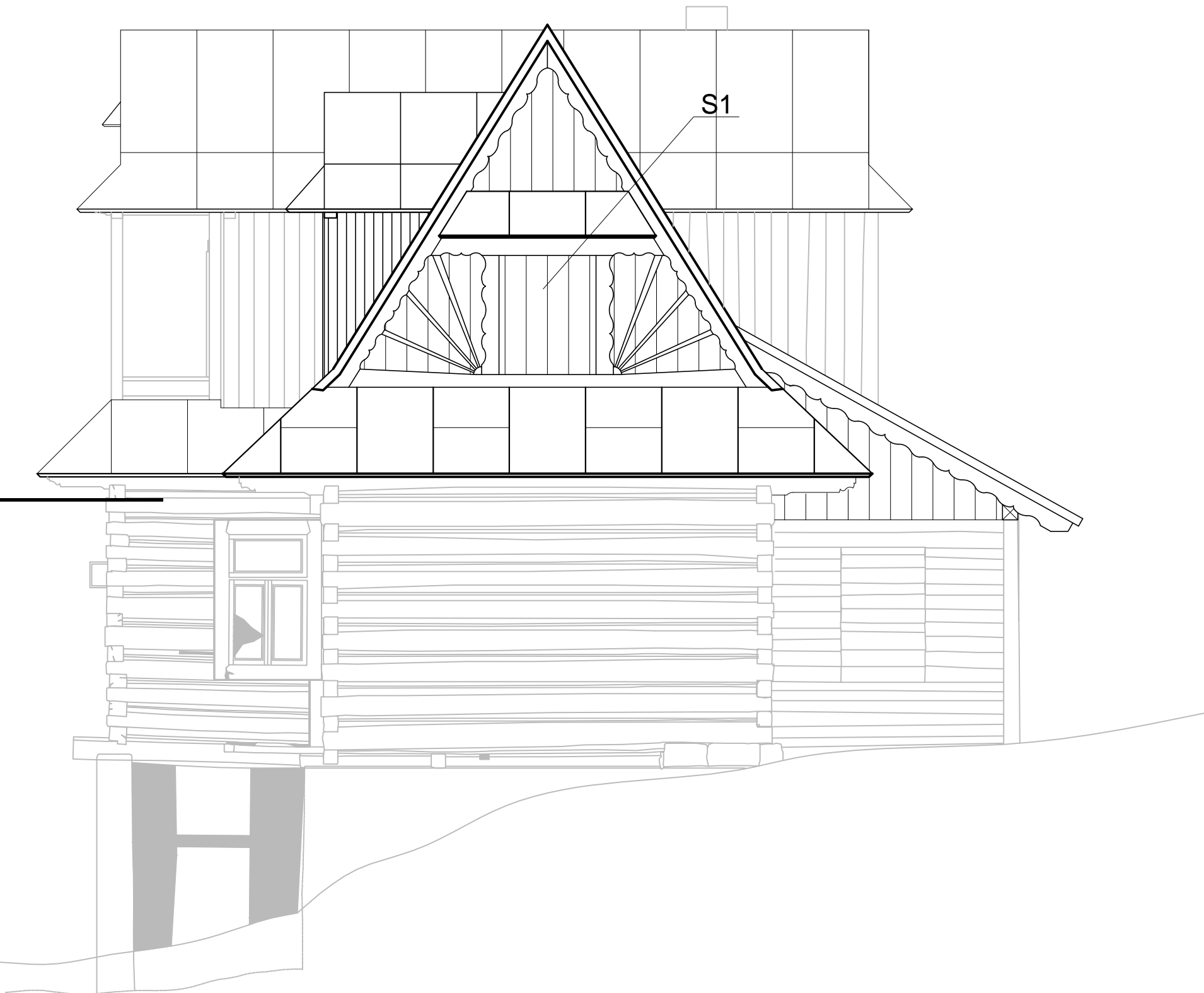

POWIERZCHNIA SCIAN
SZCZYTOWYCH OGÓŁEM
WYNOSI 24,33m²

DANE OGÓLNE:

| | | |
|---|------------------------|-----------------------|
| 1 | POWIERZCHNIA ZABUDOWY | 103,79m ² |
| 2 | POWIERZCHNIA CAŁKOWITA | 256,83m ² |
| 3 | POWIERZCHNIA UŻYTKOWA | 190,88m ² |
| 4 | KUBATURA | 1658,09m ³ |

LEGENDA :

| | |
|--|-----------------------|
| | ISTNIEJĄCE ELEMENTY |
| | ELEMENTY PROJEKTOWANE |

KOLORYSTYKA ELEWACJI :

| Nr | Element/materiał | Kolor |
|----|--|---------------|
| 1 | połąc dachowa – blacha na rąbek | CIEMNY GRAFIT |
| 2 | ściany zewn.part. i szczytowe– drewniane | SZARY/BEŻOWY |
| | ściany zewn.piwnic–tynk | NATURALNY |
| 3 | stolarka –drewniana | BIAŁY |

UWAGI :

WSZYSKIE WYMIARY NALEŻY SPRAWDZIC NA PLACU BUDOWY ,
EWENTUALNE NIESCISŁOŚCI WYNIKAJĄCE Z NIEDOSTĘPNOŚCI NIEKTÓRYCH
CZĘŚCI OBIEKTU, NALEŻY SKONSULTOWAĆ Z PROJEKTANTEM BĄDŹ
PRZYJĄĆ WYMIAROWANIE ORYGINALNE

NIE WYKLUCZA SIĘ KONIECZNOŚCI WYMIANY INNYCH ELEMENTÓW
KONSTRUKCYJNYCH BUDYNKU NIE WYKAZANYCH W NINIEJSZYM
OPRACOWANIU, NISPEŁNIAJĄCYCH WARUNKÓW NOŚNOŚCI, A
UJAWNIONYCH W TRAKCIE PROWADZONYCH PRAC BUDOWLANYCH.

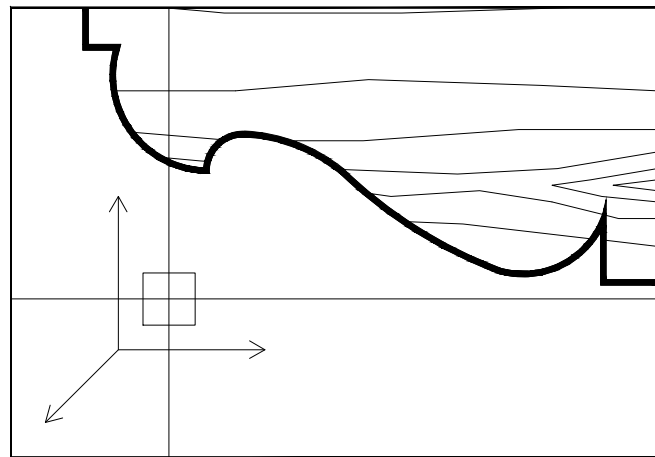

Działkowiec **PROJEKT**
BUDOWNICTWO-ARCHITEKTURA

Tadeusz Działkowiec os.Króle 41, 34-500 Zakopane, tel.18 20 19 007, kom.606 268 007

| | | | |
|-------------------|--|-------------------|---------|
| Obiekt: | BUDYNEK MIESZKALNY JEDNORODZINNY (REMONT WIEŻBY I WYMIANA POŁACI DACH.) | | |
| Adres inwestycji: | Zakopane ul. Ciągłówka 16, dz.nr ew.: 43/2 obr. 003 | | |
| Inwestor: | Małgorzata Topór Smaś zam.ul. Jana Kasprowicza 20a, 34-500 Zakopane | | |
| Temat : | ELEWACJA WSCHODNIA | | |
| Stadium : | PROJEKT WYKONAWCZY | Data opracowania: | |
| Branża : | ARCHITEKTURA | V.2024r. | |
| Projektował: | mgr.inż.arch. Paweł Polak MPOIA/089/2008 | Skala : | |
| | | 1:50 | |
| Opracował : | tech.bud. Tadeusz Działkowiec | nr rys. | nr str. |
| | | 5 | |

RYSUNEK JEST WŁASNOŚCIĄ AUTORA PROJEKTU I BEZ JEGO PISEMNEJ ZGODY NIE MOŻE BYĆ KOPIOWANY LUB PRZEKAZYWANY OSOBOM TRZECIM