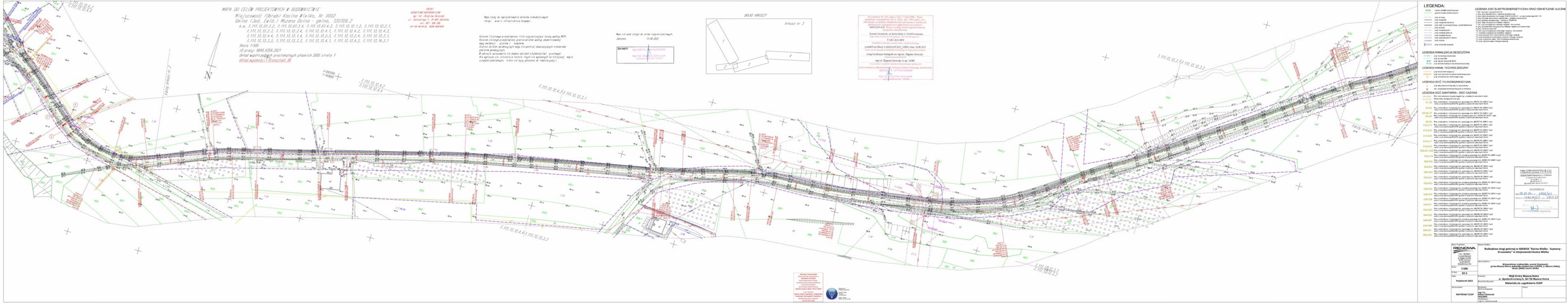

MAPA DO CELÓW PROJEKTOWYCH W BUDOWNICTWIE
Miejscowość (Obręb) Kasina Wielka, Nr 0002
Gmina (Jed. Ewid.) Mszana Dolna - gmina, 120709_2
k.m. 7.117.13.07.3.2, 7.117.13.07.3.4, 7.117.13.07.4.3, 7.117.13.12.1.2, 7.117.13.12.2.1, 7.117.13.12.2.3, 7.117.13.12.3.4, 7.117.13.12.4.1, 7.117.13.12.4.2, 7.117.13.12.4.3, 7.117.13.12.4.4, 7.117.13.13.1.4, 7.117.13.13.2.3, 7.117.13.13.2.4, 7.117.13.13.3.1, 7.117.13.13.3.2, 7.117.13.13.3.3, 7.117.13.13.4.1, 7.117.13.13.4.2, 7.117.13.14.3.1
Skala 1:500
ID pracy: 6640.6359.2021
Układ współrzędnych prostokątnych płaskich 2000 strefa 7
Układ wysokości: Kronsztadt 86
LEGENDA:
RENOWA
Rozbudowa drogi gminnej nr 604301K "Kasina Wielka - Szymony - Gruszowiec" w miejscowości Kasina Wielka
Województwo małopolskie, powiat limanowski, gmina Mszana Dolna, jednostka ewidencyjna [120709_2, Mszana Dolna], obręb: [0002] Kasina Wielka
1:500
02.3
Październik 2023
Wójt Gminy Mszana Dolna
ul. Spadochroniarzy 6, 34-730 Mszana Dolna
Materiały do uzgodnienia ZUDP
MATERIAŁY ZUDP
mgr inż.
Robert Waniczek