LEGENDA

- GRANICE DZIAŁEK EWIDENCYJNYCH
- PROJ. KRAWĘŻNIK ZATOPIONY 23X15CM
- PROJ. KRAWĘŻNIK WYSTAJĄCY 15X30CM
- PROJ. OBRZEŻA CHODNIKOWE 8X30CM
- PROJ. OPORNIKI BETONOWE 12X25CM
- PROJ. ŚCIEK PODCHODNIKOWY
- PROJ. PASY Z KOSTKI KAMIENNEJ (DWA RZĘDY KOSTKI 15/17CM)
- PROJ. JEZDNIA
- PROJ. CHODNIK
- PROJ. ŚCIEŻKA ROWEROWA
- PROJ. ZJAZD/ZATOKA POSTOJOWA
- PROJ. POBOCZA UMOCNIONE KRUSZYWEM
- ELEMENTY PROJEKTOWANE WG ODRĘBNYCH OPRACOWAŃ

D-18a Ist. T-29 Ist. — istn. znaki pionowe

P-12 5m — proj. znaki poziome

D-18a Proj. T-29 Proj. — proj. znaki pionowe

proj. słupki blokujące U-12c w odstępach 1,5m

proj. słupki blokujące U-12c w odstępach 1,5m (demontowalne w gniazdzie RS)

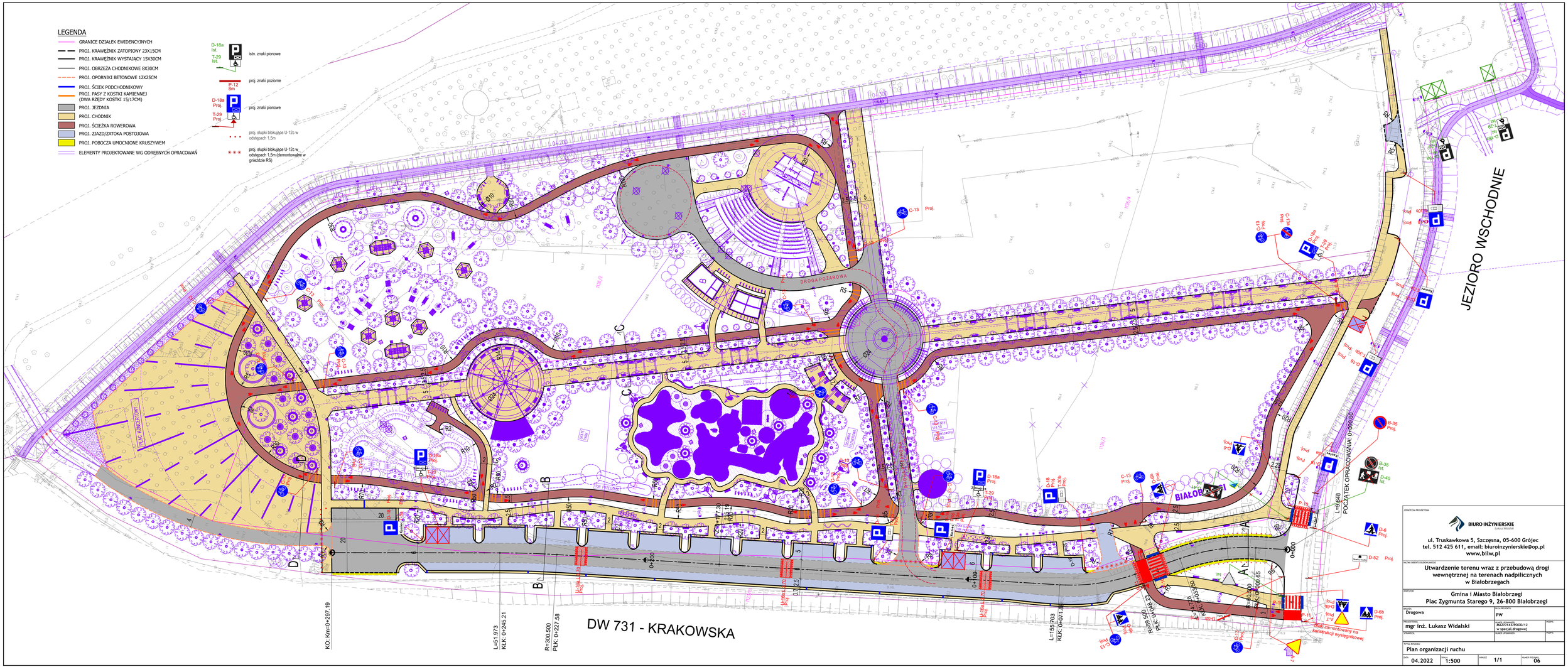

JEDNOSTKA PROJEKTOWA:

BIURO INŻYNIERSKIE
Andrzej Widalski

ul. Truskawkowa 5, Szczęsna, 05-600 Grójec
tel. 512 425 611, email: biuroinzynierskie@op.pl
www.bilw.pl

NAZWA OBIEKTU BUDOWLANEGO

Utwardzenie terenu wraz z przebudową drogi wewnętrznej na terenach nadpilicznych w Białobrzegach

INWESTOR

Gmina i Miasto Białobrzegi
Plac Zygmunta Starego 9, 26-800 Białobrzegi

BRANŻA: Drogowa	SPECYFIKACJA: PW
OPRACOWAŁ: mgr inż. Łukasz Widalski	NR UPR. ZAWODOWYCH: WAZ/0143/POOD/12 w specjal.drogowej
SPRAWDZIŁ:	NR UPR. ZAWODOWYCH:

TYTUŁ RYSUNKU

Plan organizacji ruchu

DATA	SKALA	ARKUSZ	NUMER RYSUNKU
04.2022	1:500	1/1	06