MAPA DO CELÓW PROJEKTOWYCH

Skala 1:500

Ark. 8.129.10.09.3.2, 8.129.10.09.4.1, 8.129.10.09.3.4, 8.129.10.14.1.2, 8.129.10.14.1.4

Obręb: ***Cewków [0001]***
Gmina: ***Stary Dzików [180907_2]***
Powiat: lubaczowski
woj.: podkarpackie

ID. 4033.54.2023
Jarosław dnia 26.01.2023r.
Układ wsp. 2000/24 – „PL-EVRF2007-NH”

Mapę sporządzono na podstawie mapy zasadniczej ark.: 8.129.10.09.3.2, 8.129.10.09.4.1, 8.129.10.09.3.4, 8.129.10.14.1.2, 8.129.10.14.1.4oraz własnego pomiaru uzupełniającego. Mapa w oznaczonym linią przerywaną zakresie jest aktualna na dzień : 18.01.2023r. Wykonanie niniejszej mapy nie było poprzedzone ustaleniami dotyczącymi ewentualnych służebności gruntowych obciążających grunty położone w zakresie opracowania mapy.

Wykonał:

Poświadczam, że niniejszy dokument został opracowany w wyniku prac geodezyjnych i kartograficznych, których rezultaty zawiera operat techniczny pozytywnie zweryfikowany. Jednocześnie informuję, że jestem świadomy odpowiedzialności karnej za złożenie fałszywego oświadczenia.

Identyfikator zgłoszenia prac geodezyjnych	4033.54.2023
Organ służby geodezyjnej, który otrzymał zgłoszenie	Starosta Lubaczowski
Wykonawca prac geodezyjnych	Przedsiębiorstwo Geodezyjne i Kartograficzne geod. upr. Jerzy Frankiewicz
Nr oraz data sporządzenia dokumentu zawierającego wynik pozytywnej weryfikacji	Protokół Weryfikacji Nr z dnia
Imię i nazwisko oraz nr uprawnień zawodowych kierownika prac	Jerzy Frankiewicz Nr uprawnień 1544 (1,2,4,5)

LEGENDA:

- Projektowana krawędź jezdni
- Nawierzchnia bitumiczna
- Zjazd - nawierzchnia bitumiczna
- Zjazd - nawierzchnia tłuczniowa
- Zjazd - nzwierzchnia z kostki betonowej
- Pobocza tłuczniowe
- Zakres opracowania

OBIEKT	Przebudowa drogi gminnej w m. Cewków - dz. nr 7494, 6333/76, 6889			
Adres obiektu	Gmina Stary Dzików dz. nr ewid. 7494, 6333/76, 6889			Skala: 1:500
Treść rysunku	Projekt zagospodarowania terenu			Nr rys: **2.1**
Inwestor	Gmina Stary Dzików			
Adres Inwestora	ul. Kościuszki 79, 37-632 Stary Dzików			
Projektant		Nr uprawnień	Podpis	Data:
mgr inż. Wojciech Ważny		PDK/0103/POOD/21		maj 2023

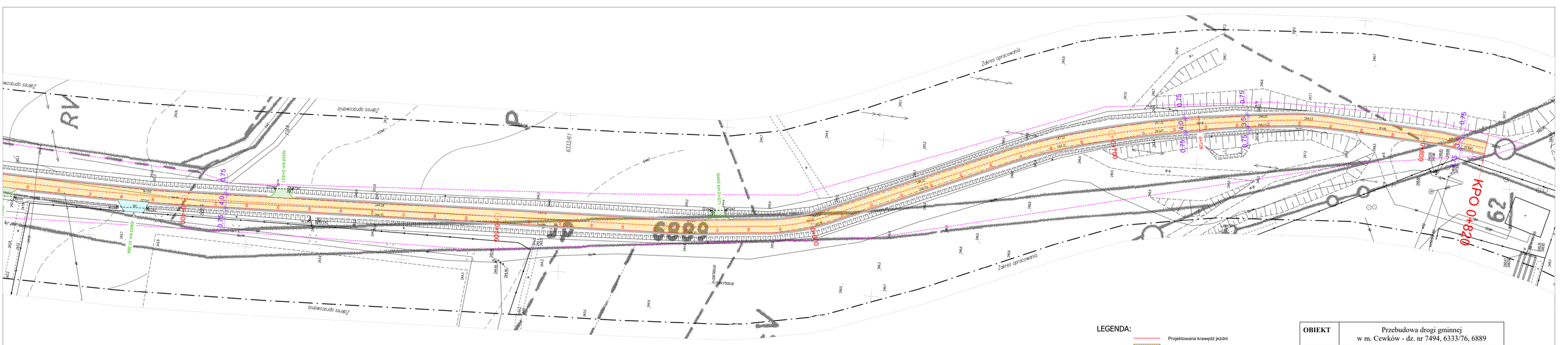

LEGENDA:

- Projektowana krawędź jezdni
- Nawierzchnia bitumiczna
- Zjazd - nawierzchnia bitumiczna
- Zjazd - nawierzchnia tłuczniowa
- Zjazd - nzwierzchnia z kostki betonowej
- Pobocza tłuczniowe
- Zakres opracowania

OBIEKT	Przebudowa drogi gminnej w m. Cewków - dz. nr 7494, 6333/76, 6889			
Adres obiektu	Gmina Stary Dzików dz. nr ewid. 7494, 6333/76, 6889			Skala: 1:500
Treść rysunku	Projekt zagospodarowania terenu			Nr rys: **2.2**
Inwestor	Gmina Stary Dzików			
Adres Inwestora	ul. Kościuszki 79, 37-632 Stary Dzików			
Projektant		Nr uprawnień	Podpis	Data:
mgr inż. Wojciech Ważny		PDK/0103/POOD/21		maj 2023