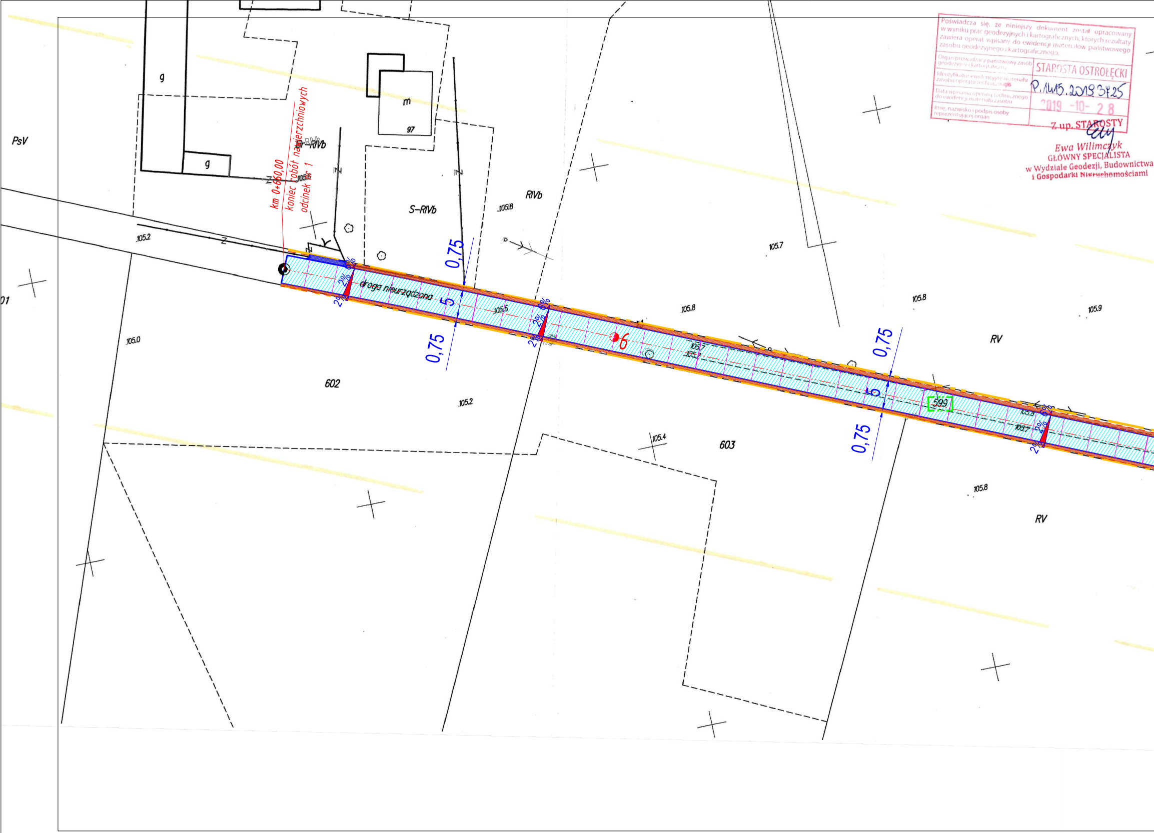
PsV
g
g
m
97
Br-RIVb
S-RIVb
RIVb
RV
RV
km 0+660,00
koniec robót nawierzchniowych
odcinek nr 1
droga nieurządzona
0,75
0,75
0,75
0,75
5
5
2%
6%
6
599
602
603
105.2
105.0
105.2
105.5
105.6
105.8
105.8
105.7
105.7
105.8
105.9
105.4
105.8
Z
01

Poświadcza się, że niniejszy dokument został opracowany w wyniku prac geodezyjnych i kartograficznych, których rezultaty zawiera operat wpisany do ewidencji materiałów państwowego zasobu geodezyjnego i kartograficznego.

Organ prowadzący państwowy zasób geodezyjny i kartograficzny	STAROSTA OSTROŁĘCKI
Identyfikator ewidencyjny materiału zasobu operatu technicznego	P.1415.2019.3725
Data wpisania operatu technicznego do ewidencji materiału zasobu	2019 -10- 28
Imię, nazwisko i podpis osoby reprezentującej organ	Z up. STAROSTY

Ewa Wilimczyk
GŁÓWNY SPECJALISTA
w Wydziale Geodezji, Budownictwa
i Gospodarki Nieruchomościami

ŁĄCZY ARKUSZ NR 5

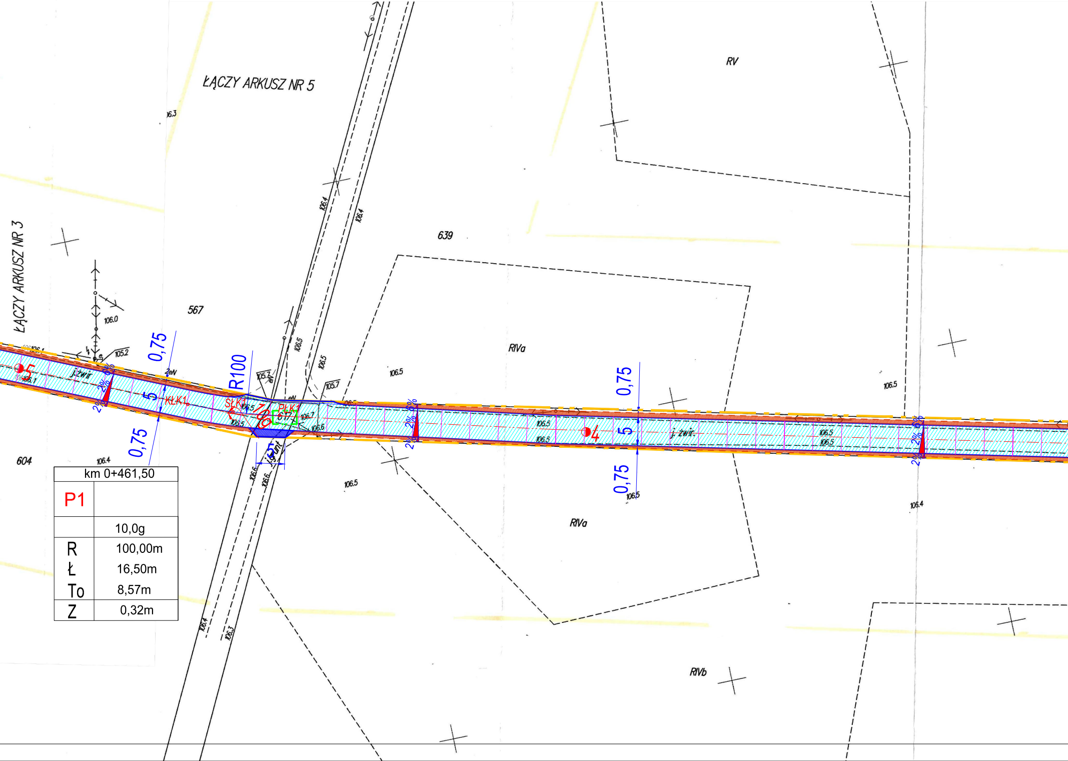
ŁĄCZY ARKUSZ NR 5
ŁĄCZY ARKUSZ NR 3
RV
639
567
604
RIVa
RIVa
RIVb
106.3
106.4
106.4
106.0
105.2
106.1
106.5
106.5
105.7
105.7
106.5
106.5
106.7
106.6
106.5
106.5
106.5
106.5
106.4
106.5
106.6
106.6
106.4
106.3
106.5
106.5
106.4
0,75
0,75
0,75
0,75
R100
5
5
KŁK1
SŁK1
PŁK1
j. żwir.
j. żwir.
grunt
5
4
2%
2%
2%
2%
2%
2%
2%
6%
6%
6%

km 0+461,50	
P1	
	10,0g
R	100,00m
Ł	16,50m
To	8,57m
Z	0,32m

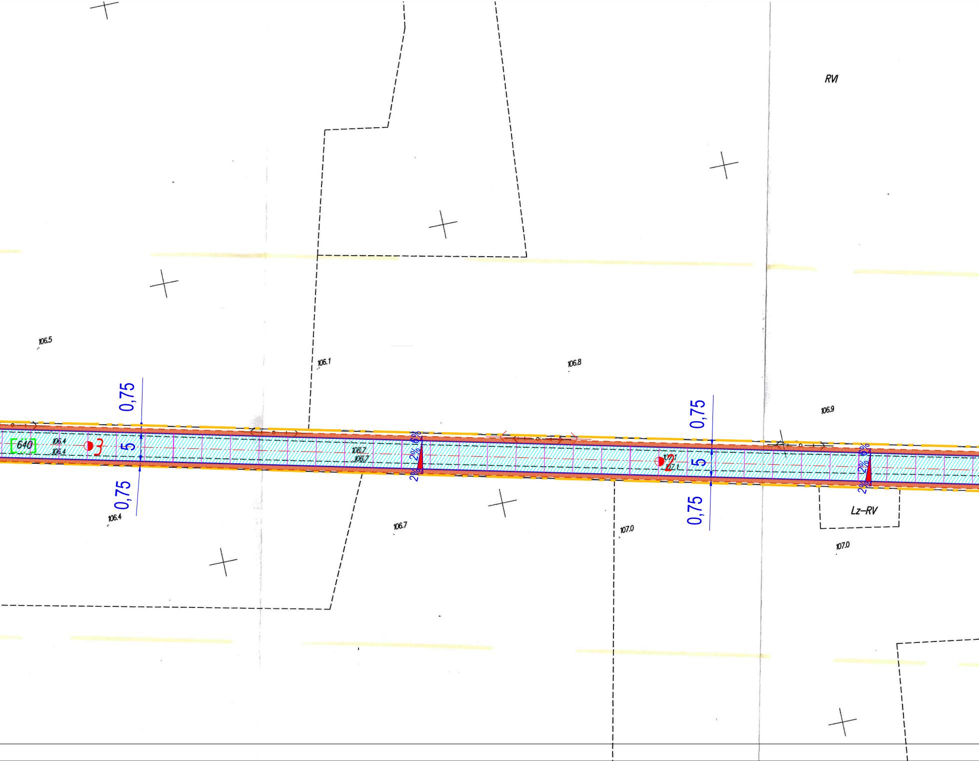
RVI
106.5
106.1
106.8
106.9
0,75
5
0,75
640
106.4
106.4
3
106.7
106.7
2%
2%
2%
2%
2%
2%
106.4
106.7
107.0
0,75
5
0,75
107.1
107.1
2
Lz–RV
107.0

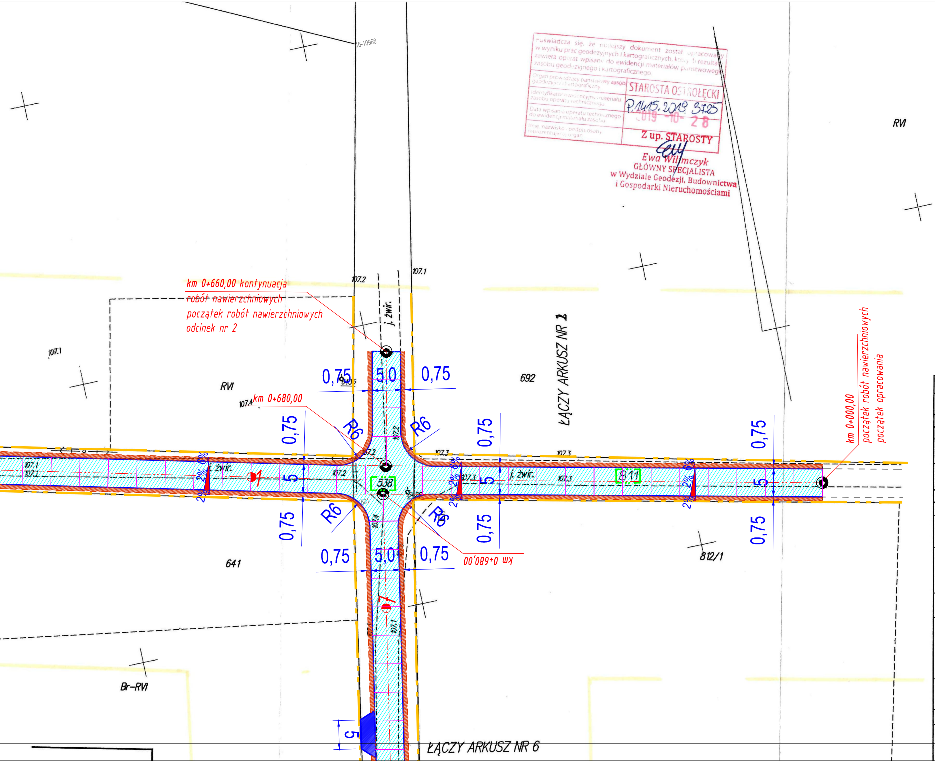
16-10966
107.2
107.1
j. żwir.
km 0+660,00 kontynuacja
~~robót nawierzchniowych~~
początek robót nawierzchniowych
odcinek nr 2
ŁĄCZY ARKUSZ NR 2
RVI
692
107.1
RVI
107.4
km 0+680,00
0,75
5,0
0,75
R6
R6
0,75
0,75
0,75
5
5
5
2%
6%
1
538
811
107.2
107.3
j. żwir.
km 0+000,00
początek robót nawierzchniowych
początek opracowania
R6
R6
0,75
0,75
0,75
0,75
5,0
0,75
km 0+680,00
641
812/1
7
Br–RVI
5
ŁĄCZY ARKUSZ NR 6

Poświadcza się, że niniejszy dokument został opracowany w wyniku prac geodezyjnych i kartograficznych, który to rezultaty zawiera operat wpisany do ewidencji materiałów państwowego zasobu geodezyjnego i kartograficznego

Organ prowadzący państwowy zasób geodezyjny i kartograficzny	STAROSTA OSTROŁĘCKI
Identyfikator ewidencyjny materiału zasobu operatu technicznego	P.1415.2019.3725
Data wpisania operatu technicznego do ewidencji materiału zasobu	2019 -10- 28
Imię, nazwisko - podpis osoby reprezentującej organ	Z up. STAROSTY

Ewa Wilmczyk
GŁÓWNY SPECJALISTA
w Wydziale Geodezji, Budownictwa
i Gospodarki Nieruchomościami

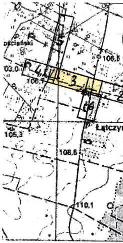
Łączyn
106,5
103,0
108,1
105,3
108,5
110,1
3
4
5
6

Szkic orientacji

MAPA DO CELÓW		
Oznaczenie kancelaryjne zgłoszenia pracy geodezyjnej		
Województwo		
Powiat		
Jednostka ewidencyjna	identyfikator	
	nazwa	
Obręb ewidencyjny	identyfikator	
	nazwa	
Działka		
Skala mapy		
Nazwa układu współrzędnych	prostokątnych płaskich	
	wysokości	
Godło mapy		
Oznaczenie granic obszaru, który był przedmiotem aktualizacji		
Oznaczenie i informacje o służebnościach gruntowych mających wpływ na zagospodarowanie gruntów, zlokalizowanych w granicach projektowanej inwestycji		
Kontur użytku gruntowego, który nie jest ujawniony w bazie danych ewidencji gruntów i budynków		
Data opracowania mapy		

mgr inż. Marcin Kacpura
geodeta uprawniony

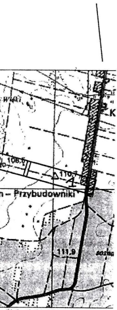

Wiśki
106,6
110,7
4
K
n – Przybudowniki
111,9
sosna

skala 1:25000

Legenda:

BRANŻA DROGOWA

☐	*Istniejąca układ komunikacyjny,*
🟦	*Projektowana nawierzchnia betonowa jezdni,*
▨	*Projektowana nawierzchnia betonowa zjazdów,*
—	*Projektowana krawędź jezdni,*
– · –	*Granica działki pasa drogowego,*
- - - -	*Projektowana krawędź pobocza,*
▥	*Projektowane pobocze z kruszywa naturalnego,*
955/1	*Działki pasa drogowego objętę inwestycja,*

PROJEKTOWYCH
GBN.6642.3284.2019
mazowieckie
ostrołęcki
141511_2
Troszyn
0016
ŁĄTCZYN
811, 538, 640, 617, 599
1:500
2000/7
Kronsztadt 60
7.192.27.03.3.3 *7.192.27.03.3.4* *7.192.27.08.1.1* *7.192.27.08.1.2*
16-12004
Wykonanie niniejszej mapy nie było poprzedzone ustaleniami dotyczącymi ewentualnych służebności gruntowych obciążających grunty położone w granicach projektowanej inwestycji budowlanej
Brak
17.10.2019 r.
EMBud S.C. E. Kacpura M. Kacpura

UWAGI:

1. PRZED PRZYSTĄPIENIEM DO ROBÓT NALEŻY SPRAWDZIĆ W ODPOWIEDNICH PROJEKTACH BRANŻOWYCH ROBOTY ZWIĄZANE, EWENTUALNE UWAGI PRZEDSTAWIĆ NADZOROWI AUTORSKIEMU, PROWADZENIE ROBÓT W OPARCIU O DOKUMENTACJĘ JEDNEJ BRANŻY JEST ZABRONIONE,
2. NIE NALEŻY ODMIERZAĆ WYMIARÓW Z RYSUNKU ANI TEŻ UŻYWAĆ GO JAKO SZABLONU. PRZED PRZYSTĄPIENIEM DO PRAC BUDOWLANYCH WSZYSTKIE WYMIARY NALEŻY SPRAWDZIĆ W NATURZE. W PRZYPADKU STWIERDZENIA NIEZGODNOŚCI NALEŻY ZWRÓCIĆ SIĘ DO PROJEKTANTA.
3. W PRZYPADKU ROZBIEŻNOŚCI WYMIAROWYCH POMIĘDZY RYSUNKAMI DETALI I CAŁOŚCI PROJEKTOWANEGO ELEMENTU PODSTAWĄ WYMIAROWANIA SĄ RYSUNKI DETALI.

DLW PROJEKT ŁUKASZ KONARZEWSKI
UL. MALINOWA 7, 07-402 BIAŁOBIEL
tel. 535 501 000
NIP 758 226 72 64, email: dlwprojekt@gmail.com

dlwprojekt

Inwestor:	*WÓJT GMINY TROSZYN,* *ul. Słowackiego 13,* *07-405 Troszyn*			**Branża:** **Drogowa**
Temat:	*PRZEBUDOWA DROGI GMINNEJ* *W MIEJSCOWOŚCI ŁĄTCZYN, GMINA TROSZYN*			**Stadium:** **PB**
Adres inwestycji:	*mazowieckie, pow. ostrołęcki, gmina Troszyn, m. Łątczyn* *Jednostka ewid.: 141511__2, Obręb: 0016 Łątczyn*			**Skala:** **1:500**
Nazwa rysunku:	PLAN SYTUACYJNY			**Rys nr:** **3.1**
	Imię i nazwisko	**Specjalność**	**Nr uprawnień**	**Podpis**
branża drogowa: *projektant:*	*mgr inż. Marcin Parzych*	*Uprawnienia budowlane do projektowania bez ograniczeń w specjalności drogowej*	*MAZ/0395/POOD/11*	
współpraca:	*mgr inż. Łukasz Konarzewski*			
Data:			**Ostrołęka**	**październik 2019**