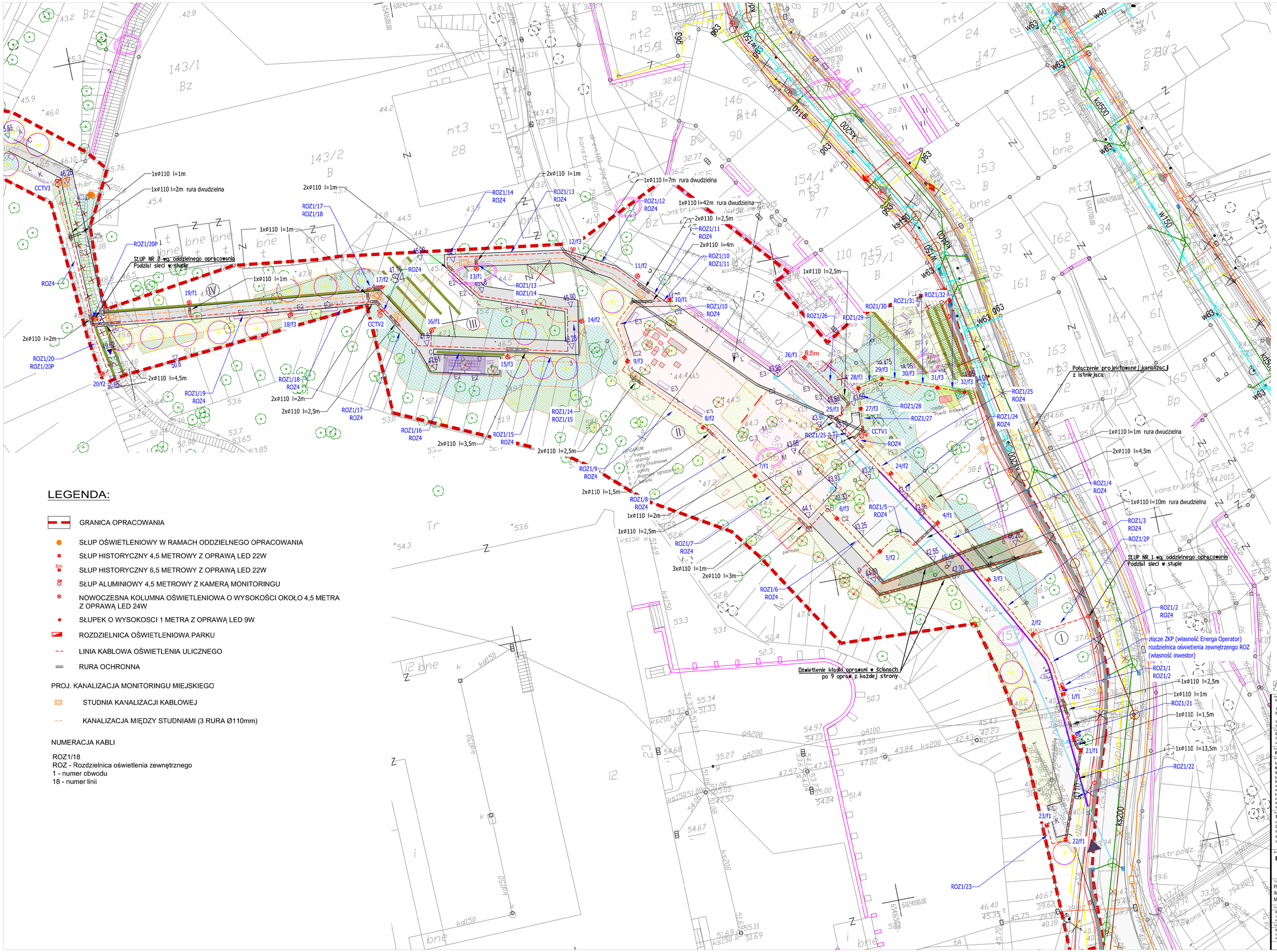

LEGENDA:

- GRANICA OPRACOWANIA
- SŁUP OŚWIETLENIOWY W RAMACH ODDZIELNEGO OPRACOWANIA
- SŁUP HISTORYCZNY 4,5 METROWY Z OPRAWĄ LED 22W
- SŁUP HISTORYCZNY 6,5 METROWY Z OPRAWĄ LED 22W
- SŁUP ALUMINIOWY 4,5 METROWY Z KAMERĄ MONITORINGU
- NOWOCZESNA KOLUMNA OŚWIETLENIOWA O WYSOKOŚCI OKOŁO 4,5 METRA Z OPRAWĄ LED 24W
- SŁUPEK O WYSOKOSCI 1 METRA Z OPRAWĄ LED 9W
- ROZDZIELNICA OŚWIETLENIOWA PARKU
- LINIA KABLOWA OŚWIETLENIA ULICZNEGO
- RURA OCHRONNA

PROJ. KANALIZACJA MONITORINGU MIEJSKIEGO

- STUDNIA KANALIZACJI KABLOWEJ
- KANALIZACJA MIĘDZY STUDNIAMI (3 RURA Ø110mm)

NUMERACJA KABLI

ROZ1/18
ROZ - Rozdzielnica oświetlenia zewnętrznego
1 - numer obwodu
18 - numer linii

Fundusze Europejskie Program Regionalny | URZĄD MARSZAŁKOWSKI WOJEWÓDZTWA POMORSKIEGO | Unia Europejska Europejski Fundusz Rozwoju Regionalnego

Nazwa i adres:
REWITALIZACJA BISKUPIEJ GÓRKI I STAREGO CHEŁMU W GDAŃSKU

Tereny zielone:
Biskupia Górka i Stary Chełm - pomiędzy ulicami Biskupią a Pohulanka

dz. nr ew. 156, 158, 159 oraz część dz. 94, 117/4, 160, 141, 142, 143/3 z obr. 80.

Inwestor:
Dyrekcja Rozbudowy Miasta Gdańska
działająca w imieniu Gminy Miasta Gdańska,
ul. Żaglowa 11, 80-560 Gdańsku

Faza opracowania:
Projekt Budowlany

Nazwa projektu:
URZĄDZENIE PRZESTRZENI PUBLICZNEJ I TERENÓW ZIELENI PRZY UL. BISKUPIEJ W RAMACH PROJEKTU REWITALIZACJA BISKUPIEJ GÓRKI I STAREGO CHEŁMU W GDAŃSKU POLEGAJĄCE NA:
budowie drogi wewnętrznej, chodników i utwardzeń, budowie zjazdu z ul. Biskupiej, budowie schodów terenowych, budowie sieci elektroenergetycznej niskiego napięcia zasilającej oświetlenie i monitoring, montażu lamp oświetleniowych, budowie kanalizacji kablowej, montażu urządzeń okablowaniu monitoringu, budowie obiektów małej architektury, budowie tarasu widokowego, budowie altany, rozbiórce schodów terenowych, szopy ogrodniczej i muru oporowego, ukształtowaniu zagospodarowaniu terenu zielenią.

Projektant:
STUDIUM sp. z o.o. sp.k.
ul.Noakowskiego 12/99
00-666 Warszawa
tel. 22 658 07 07
studium@studium.waw.pl
www.studium.waw.pl

Branża:
ELEKTRYKA

Skala: 1:250

Data: 07.08.2020

Tytuł rysunku:
PROJEKT ZAGOSPODAROWANIA TERENU - INSTALACJE ELEKTRYCZNE I MONITORINGU.

Nr rysunku: E01

Projektant branży elektrycznej:
mgr inż. Konrad Jabłoński,
nr upr. MAZ/0049/PBE/16, spec. instalacyjna w zakresie sieci, instalacji i urządzeń elektrycznych i elektroenergetycznych.

Sprawdzający branży elektrycznej:
mgr inż. Krzysztof Rychlik,
nr upr. St-120/77, specjalność instalacyjno-inżynieryjna w zakresie instalacji elektrycznych

Podpis: