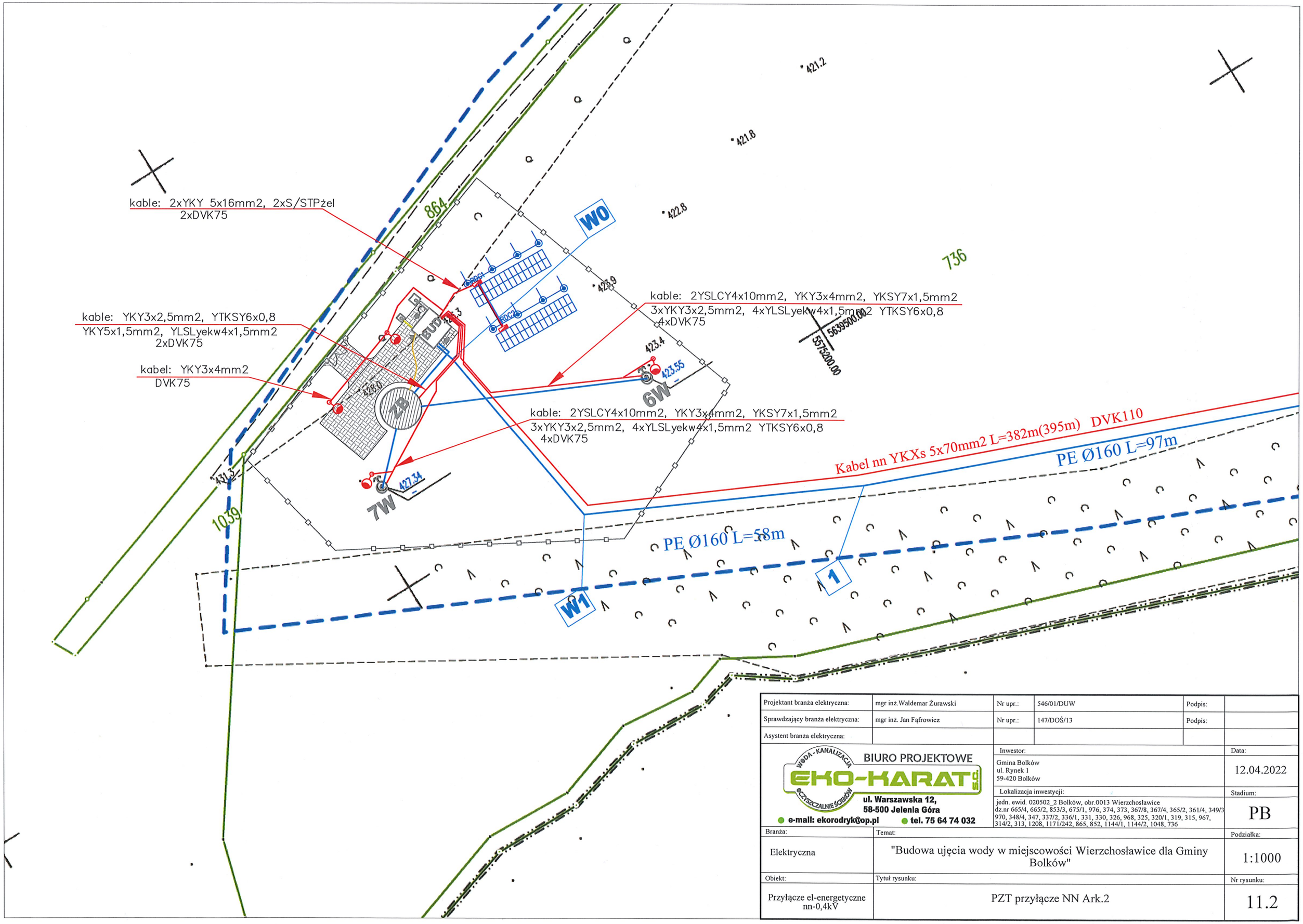

Projektant branża elektryczna:	mgr inż.Waldemar Żurawski	Nr upr.:	546/01/DUW	Podpis:	
Sprawdzający branża elektryczna:	mgr inż. Jan Fąfrowicz	Nr upr.:	147/DOŚ/13	Podpis:	
Asystent branża elektryczna:					

BIURO PROJEKTOWE
EKO-KARAT S.C.
WODA - KANALIZACJA
OCZYSZCZALNIE ŚCIEKÓW
ul. Warszawska 12,
58-500 Jelenia Góra
e-mail: ekorodryk@op.pl
tel. 75 64 74 032

Inwestor:	Gmina Bolków ul. Rynek 1 59-420 Bolków
Data:	12.04.2022
Lokalizacja inwestycji:	jedn. ewid. 020502_2 Bolków, obr.0013 Wierzchosławice dz.nr 665/4, 665/2, 853/3, 675/1, 976, 374, 373, 367/8, 367/4, 365/2, 361/4, 349/3, 970, 348/4, 347, 337/2, 336/1, 331, 330, 326, 968, 325, 320/1, 319, 315, 967, 314/2, 313, 1208, 1171/242, 865, 852, 1144/1, 1144/2, 1048, 736
Stadium:	PB
Branża:	Elektryczna
Temat:	"Budowa ujęcia wody w miejscowości Wierzchosławice dla Gminy Bolków"
Podziałka:	1:1000
Obiekt:	Przyłącze el-energetyczne nn-0,4kV
Tytuł rysunku:	PZT przyłącze NN Ark.2
Nr rysunku:	11.2