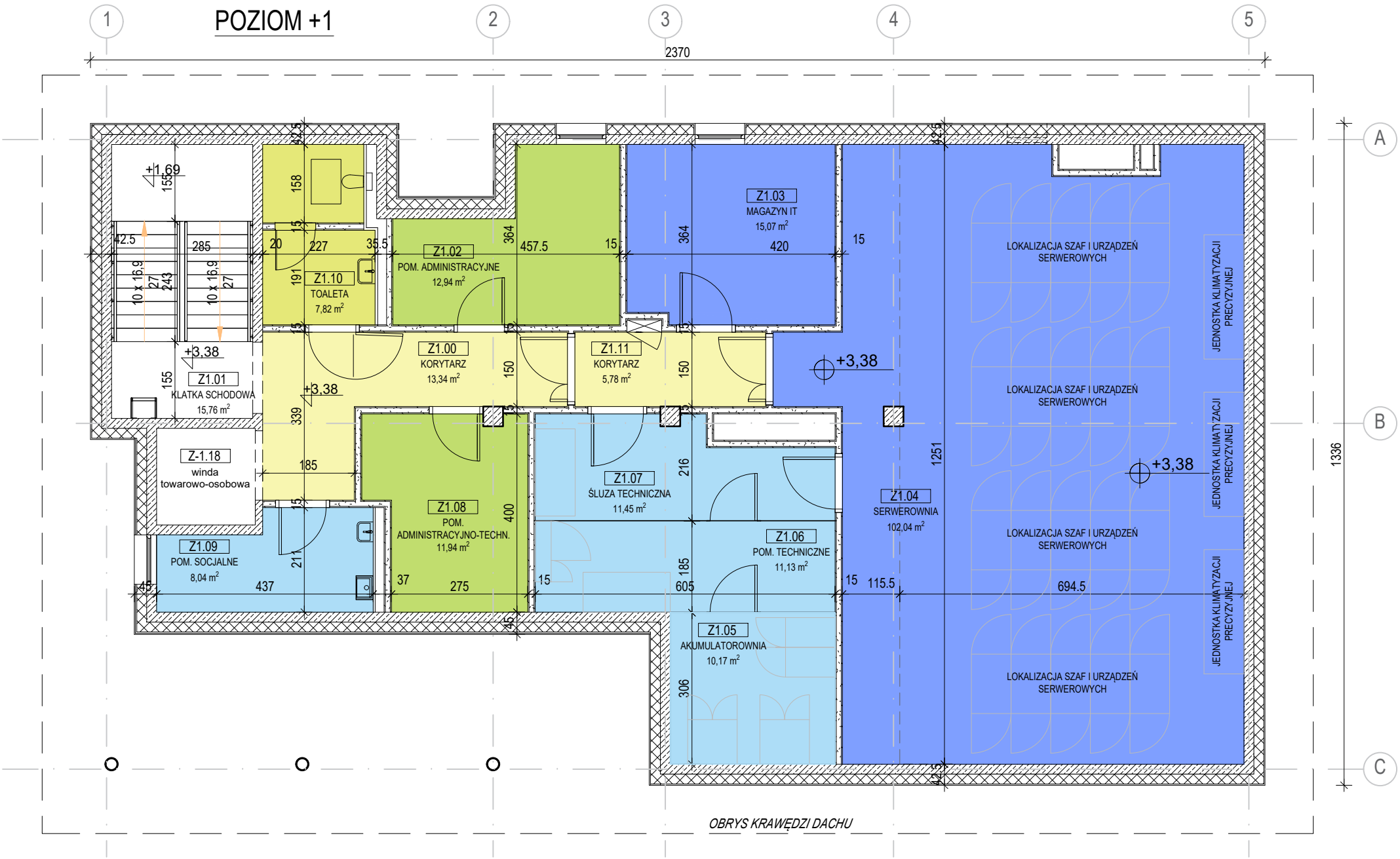Załącznik nr 2 do OPZ - Rzut piętra Budynek socjalny