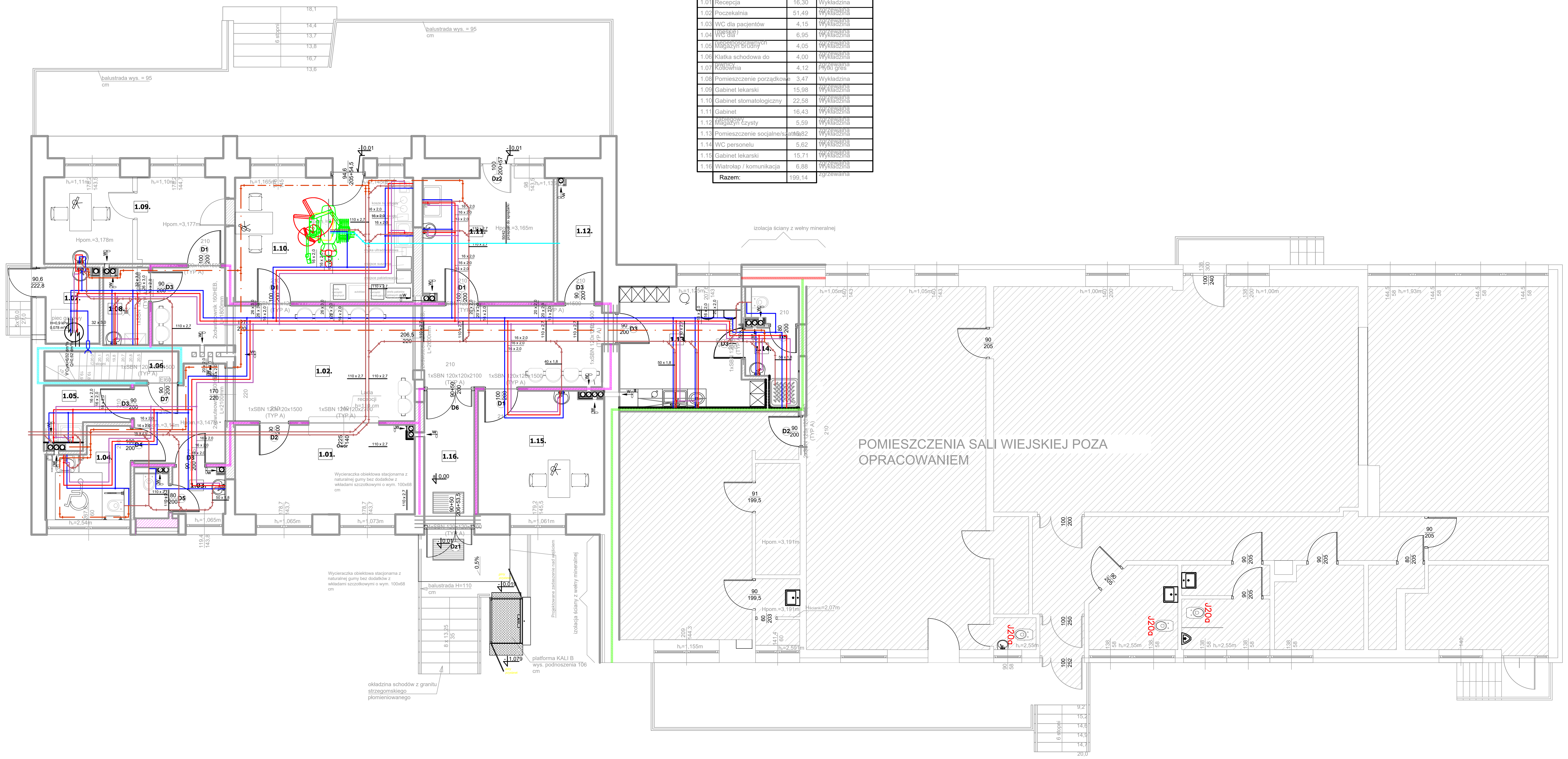

Zestawienie pomieszczeń parteru przychodni lekarskiej			
L.p.	Nazwa pomieszczenia	Pow. w [m²]	Posadzka
1.01	Recepcja	16,30	Wykładzina zgrzewalna
1.02	Poczekalnia	51,49	Wykładzina zgrzewalna
1.03	WC dla pacjentów (męskie)	4,15	Wykładzina zgrzewalna
1.04	WC dla niepełnosprawnych	6,95	Wykładzina zgrzewalna
1.05	Magazyn brudny	4,05	Wykładzina zgrzewalna
1.06	Klatka schodowa do piwnicy	4,00	Wykładzina zgrzewalna
1.07	Kotłownia	4,12	Płytki gres
1.08	Pomieszczenie porządkowe	3,47	Wykładzina zgrzewalna
1.09	Gabinet lekarski	15,98	Wykładzina zgrzewalna
1.10	Gabinet stomatologiczny	22,58	Wykładzina zgrzewalna
1.11	Gabinet zabiegowy	16,43	Wykładzina zgrzewalna
1.12	Magazyn czysty	5,59	Wykładzina zgrzewalna
1.13	Pomieszczenie socjalne/szatnia	15,82	Wykładzina zgrzewalna
1.14	WC personelu	5,62	Wykładzina zgrzewalna
1.15	Gabinet lekarski	15,71	Wykładzina zgrzewalna
1.16	Wiatrołap / komunikacja	6,88	Wykładzina zgrzewalna
	Razem:	199,14	

LEGENDA:

- ściany istniejące części parteru objętej opracowaniem
- ściany istniejące części parteru nieobjęte opracowaniem
- ściany projektowane z cegły pełnej
- ściany REI60 (ściany zewnętrzne ocieplone wełną mineralną)
- ściana EI60 (ściana zewnętrzna ocieplona wełną mineralną)
- ściany obudowy klatki schodowej REI120
- ściany obudowy ciągów komunikacyjnych EI15

Cezary Świst GROUP
NIP 764-215-15-14 REGON 572081426
ul. Topolowa 30, 64-800 Chodzież, tel. +48 602 82 82 81,
skrytka e-Doręczeń: AE:PL-46818-55406-FETDR-16
e-mail: cezary.swist.group@gmail.com
PKO BP SA O/CHODZIEŻ 84 1020 3903 0000 1802 0011 4272

OBIEKT	ZMIANA SPOSOBU UŻYTKOWANIA POMIESZCZEŃ PRZEDSZKOLA ORAZ CZĘŚCI POMIESZCZEŃ SALI WIEJSKIEJ NA PRZYCHODNIĘ LEKARSKĄ WRAZ Z ROZBUDOWĄ I PRZEBUDOWĄ BUDYNKU		
ADRES	64-910 Siedlisko, Siedlisko 3		
INWESTOR	Gmina Trzcianka 64-980 Trzcianka, ul. Sikorskiego 7		DATA 16.04.2023r.
TYTUŁ RYSUNKU	ROZWINIĘCIE - INSTALACJA WOD.-KAN.		SKALA 1:100
FUNKCJA	IMIĘ I NAZWISKO	PODPIS	NR RYSUNKU: IS3
PROJEKTANT	mgr inż. Cezary Świst WKP/0283/PWOS/04		BRANŻA: SANITARNA v:2.0
SPRAWDZAJĄCY	mgr inż. Piotr Kledzik WKP/0269/POOS/04		