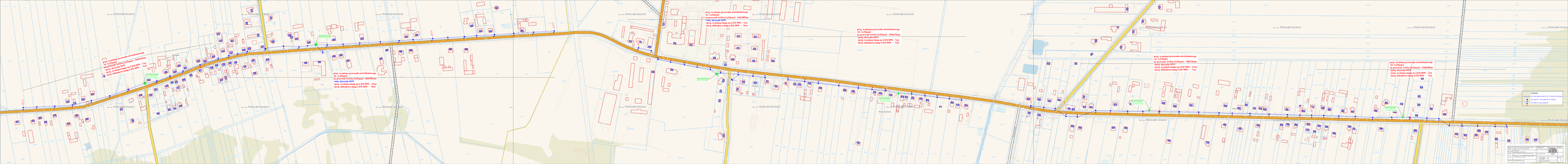
proj. wzdłuż przewodu elektroenergetycznego
ul. Łyżbowej
na przecinał Ja/Sta 2x25mm2 - 2x2x400m
- proj. dokładna lung. 2.E.D. SPB - 2szt.
- proj. wzdłuż lung. na 2.E.D. SPB - 5szt.
- proj. dokładna lung. 2.E.D. SPB - 5szt.
proj. wzdłuż przewodu elektroenergetycznego
ul. Łyżbowej
na przecinał Ja/Sta 2x25mm2 - 2x2x400m
- proj. dokładna lung. 2.E.D. SPB - 2szt.
- proj. wzdłuż lung. na 2.E.D. SPB - 5szt.
- proj. dokładna lung. 2.E.D. SPB - 5szt.
proj. wzdłuż przewodu elektroenergetycznego
ul. Łyżbowej
na przecinał Ja/Sta 2x25mm2 - 4x2x1*1m
- proj. dokładna lung. 2.E.D. SPB - 2szt.
- proj. wzdłuż lung. na 2.E.D. SPB - 5szt.
- proj. dokładna lung. 2.E.D. SPB - 5szt.
proj. wzdłuż przewodu elektroenergetycznego
ul. Łyżbowej
na przecinał Ja/Sta 2x25mm2 - 7x4x1*1m
- proj. dokładna lung. 2.E.D. SPB - 2szt.
- proj. wzdłuż lung. na 2.E.D. SPB - 5szt.
- proj. dokładna lung. 2.E.D. SPB - 5szt.
proj. wzdłuż przewodu elektroenergetycznego
ul. Łyżbowej
na przecinał Ja/Sta 2x25mm2 - 2x2x1*1m
- proj. dokładna lung. 2.E.D. SPB - 2szt.
- proj. wzdłuż lung. na 2.E.D. SPB - 5szt.
- proj. dokładna lung. 2.E.D. SPB - 5szt.
Stara Zgierzowa
LEGENDA
- nowe linie napowietrzne nn. na istniejącej sieci
- nowe linie napowietrzne nn. na nowej sieci słupowej
- nowe linie napowietrzne nn. na nowej sieci słupowej
- nowe linie napowietrzne nn. na nowej sieci słupowej