II. CZĘŚĆ RYSUNKOWA

LEGENDA

	OBSZAR OPRACOWANIA
	PROJ. ZABUDOWA
	TRAWNIKI RABATY ZIELONE
	CIĄG PIESZY
	CIĄG KOMUNIKACJI KOŁOWEJ
	STANOWISKO POSTOJOWE Z OGRANICZNIKIEM PARKOWANIA
	STANOWISKO POSTOJOWE DLA OSÓB Z NIEPEŁNOSPRAWNOŚCIĄ Z OGRANICZNIKIEM PARKOWANIA
	STANOWISKO POSTOJOWE PRZYGOTOWANE POD INSTALACJĘ STACJI ŁADOWANIA
MCGOS	MIEJSCE CZASOWEGO GROMADZENIA ODPADÓW STAŁYCH
	ZBIORNIK PPOŻ.
	ZBIORNIK RETENCYJNY NA WODĘ OPADOWĄ
	SIEDZISKO
	DRZEWA ISTNIEJĄCE
	DRZEWA PROJEKTOWANE
	WJAZD NA DZIAŁKĘ
	WEJŚCIA DO BUDYNKÓW
	WJAZD DO GARAŻU
BUDYNEK NR 1	BUDYNEK UŻYTECZNOŚCI PUBLICZNEJ
BUDYNEK NR 2	BUDYNEK GOSPODARCZO-GARAŻOWY

UWAGA!
NA TERENIE ZNAJDUJĄ SIĘ NASTĘPUJĄCE ELEMENTY INFRASTRUKTURY KOLIDUJĄCE Z PLANOWANĄ INWESTYCJĄ, PRZEZNACZONE DO ROZBIÓRKI.

- MASZT STALOWY, SŁUPKI REKLAMOWE
- OGRODZENIE Z SIATKI NA SŁUPKACH STALOWYCH
- SŁUPY BETONOWE OŚWIETLENIOWE
- NADZIEMNE PRZEWODY ELEKTROENERGETYCZNE I OŚWIETLENIOWE
- SKRZYNKI ELEKTRYCZNE ROZDZIELCZE
- SŁUPEK TELEKOMUNIKACYJNY
- PODZIEMNA INSTALACJA WODOCIĄGOWA
- PODZIEMNA INSTALACJA KANALIZACYJNA
- PODZIEMNA INSTALACJA TELEKOMUNIKACYJNA
- I INNE ELEMENTY POZOSTAŁE PO WCZEŚNIEJSZEJ ZABUDOWIE

forma

APA FORMA
REMIGIUSZ ROGOZIŃSKI
UL. STASZICA 33, 62-500 KONIN

TREŚĆ RYSUNKU:
PROJEKT ZAGOSPODAROWANIA TERENU

NAZWA:	BUDOWA CENTRUM USŁUG SPOŁECZNYCH I GMINNEGO OŚRODKA KULTURY WRAZ Z INFRASTRUKTURĄ NIEZBĘDNĄ NA POTRZEBY URZĘDU GMINY GRODZIEC	
PROJEKTANT:	**mgr inż. arch. REMIGIUSZ ROGOZIŃSKI** spec. architektoniczna OKK/UpB/29/2005	
OPRACOWAŁA:	**mgr inż. arch. PAULINA MIELCZAREK**	
DATA: 31.05.2024 r.	SKALA: 1:500	NR RYSUNKU: **PK.PZT**

NINIEJSZE DZIEŁO STANOWI DZIEŁO AUTORSKIE I PODLEGA OCHRONIE ZGODNIE Z USTAWĄ 83 Z DNIA 4.02.1994 O PRAWIE AUTORSKIM I PRAWACH POKREWNYCH

ELEWACJA PÓŁNOCNA

ELEWACJA POŁUDNIOWA

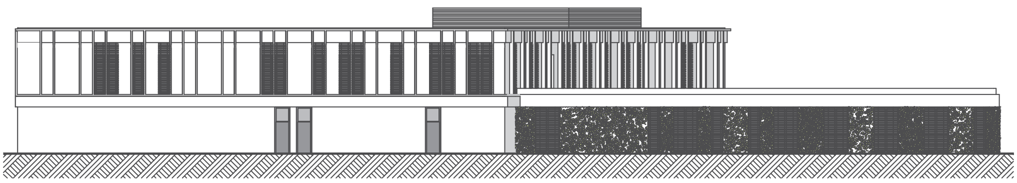

APA FORMA
REMIGIUSZ ROGOZIŃSKI
UL. STASZICA 33, 62-500 KONIN

TREŚĆ RYSUNKU:
ELEWACJA PÓŁNOCNA, ELEWACJA POŁUDNIOWA

NAZWA:	BUDOWA CENTRUM USŁUG SPOŁECZNYCH I GMINNEGO OŚRODKA KULTURY WRAZ Z INFRASTRUKTURĄ NIEZBĘDNĄ NA POTRZEBY URZĘDU GMINY GRODZIEC	
PROJEKTANT:	mgr inż. arch. REMIGIUSZ ROGOZIŃSKI specj. architektoniczna OKK/UpB/29/2005	
OPRACOWAŁA:	mgr inż. arch. PAULINA MIELCZAREK	
DATA: 31.05.2024 r.	SKALA: 1:200	NR RYSUNKU: PK.E-01

NINIEJSZE DZIEŁO STANOWI DZIEŁO AUTORSKIE I PODLEGA OCHRONIE ZGODNIE Z USTAWĄ 83 Z DNIA 4.02.1994 O PRAWIE AUTORSKIM I PRAWACH POKREWNYCH

ELEWACJA WSCHODNIA

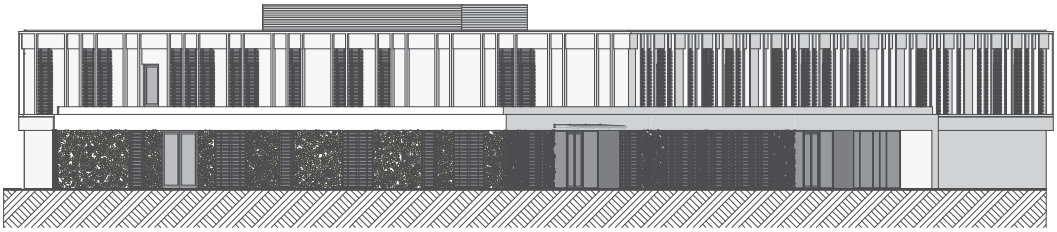

ELEWACJA ZACHODNIA

APA FORMA

REMIGIUSZ ROGOZIŃSKI
UL. STASZICA 33, 62-600 KONIN

TREŚĆ RYSUNKU:
ELEWACJA WSCHODNIA, ELEWACJA ZACHODNIA

NAZWA:	BUDOWA CENTRUM USŁUG SPOŁECZNYCH I GMINNEGO OŚRODKA KULTURY WRAZ Z INFRASTRUKTURĄ NIEZBĘDNĄ NA POTRZEBY URZĘDU GMINY GRODZIEC
PROJEKTANT:	**mgr inż. arch. REMIGIUSZ ROGOZIŃSKI** sprzęt. architektoniczna OKK/Up/8/23/2005
OPRACOWAŁA:	**mgr inż. arch. PAULINA MIELCZAREK**

DATA: 31.05.2024 r.	SKALA: 1:200	NR RYSUNKU: **PK.E-02**

NINIEJSZE DZIEŁO STANOWI DZIEŁO AUTORSKIE I PODLEGA OCHRONIE ZGODNIE Z USTAWĄ 83 Z DNIA 4.02.1994 O PRAWIE AUTORSKIM I PRAWACH POKREWNYCH

ELEWACJA WEWNĘTRZNA PÓŁNOCNA

ELEWACJA WEWNĘTRZNA POŁUDNIOWA

ELEWACJA WEWNĘTRZNA WSCHODNIA

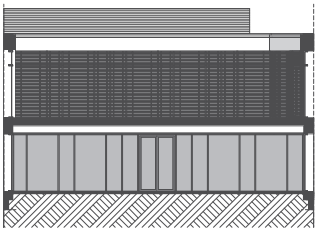

APA FORMA

REMIGIUSZ ROGOZIŃSKI
UL. STASZICA 33, 62-500 KONIN

TREŚĆ RYSUNKU:
ELEWACJA WEWNĘTRZNA POŁUDNIOWA, ELEWACJA WEWNĘTRZNA PÓŁNOCNA, ELEWACJA WEWNĘTRZNA WSCHODNIA

NAZWA:	BUDOWA CENTRUM USŁUG SPOŁECZNYCH I GMINNEGO OŚRODKA KULTURY WRAZ Z INFRASTRUKTURĄ NIEZBĘDNĄ NA POTRZEBY URZĘDU GMINY GRODZIEC	
PROJEKTANT:	**mgr inż. arch. REMIGIUSZ ROGOZIŃSKI** specj. architektoniczna OKK/Up/8/23/2005	
OPRACOWAŁA:	**mgr inż. arch. PAULINA MIELCZAREK**	
DATA: 31.05.2024 r.	SKALA: 1:200	NR RYSUNKU: **PKJE-03**

NINIEJSZE DZIEŁO STANOWI DZIEŁO AUTORSKIE I PODLEGA OCHRONIE ZGODNIE Z USTAWĄ 83 Z DNIA 4.02.1994 O PRAWIE AUTORSKIM I PRAWACH POKREWNYCH

PRZEKRÓJ A-A

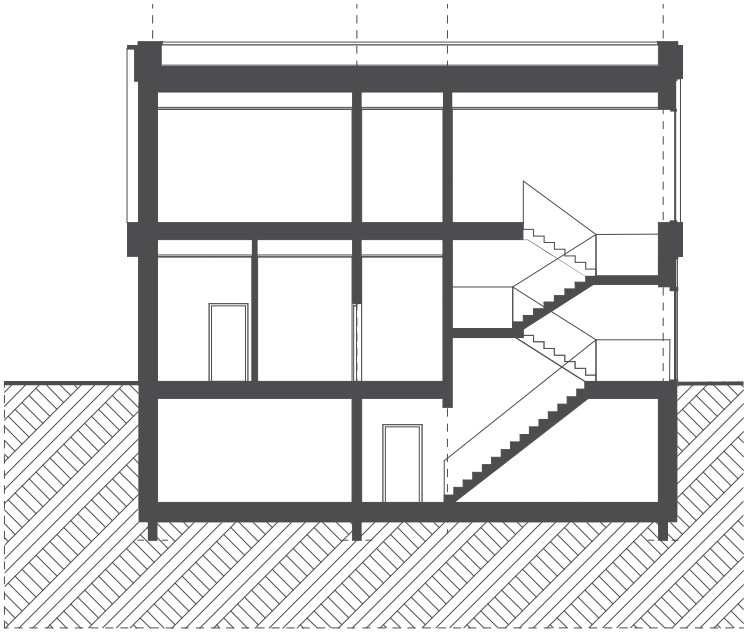

APA FORMA **REMIGIUSZ ROGOZIŃSKI** **UL. STASZICA 33, 62-500 KONIN** TREŚĆ RYSUNKU: **PRZEKRÓJ A-A**		
NAZWA:	BUDOWA CENTRUM USŁUG SPOŁECZNYCH I GMINNEGO OŚRODKA KULTURY WRAZ Z INFRASTRUKTURĄ NIEZBĘDNĄ NA POTRZEBY URZĘDU GMINY GRODZIEC	
PROJEKTANT:	**mgr inż. arch. REMIGIUSZ ROGOZIŃSKI** specj. architektoniczna OKK/UpB/29/2005	
OPRACOWAŁA:	**mgr inż. arch. PAULINA MIELCZAREK**	
DATA: 31.05.2024 r.	SKALA: 1:200	NR RYSUNKU: **PK.P-01**

NINIEJSZE DZIEŁO STANOWI DZIEŁO AUTORSKIE I PODLEGA OCHRONIE ZGODNIE Z USTAWĄ 83 Z DNIA 4.02.1994 O PRAWIE AUTORSKIM I PRAWACH POKREWNYCH

PRZEKRÓJ B-B

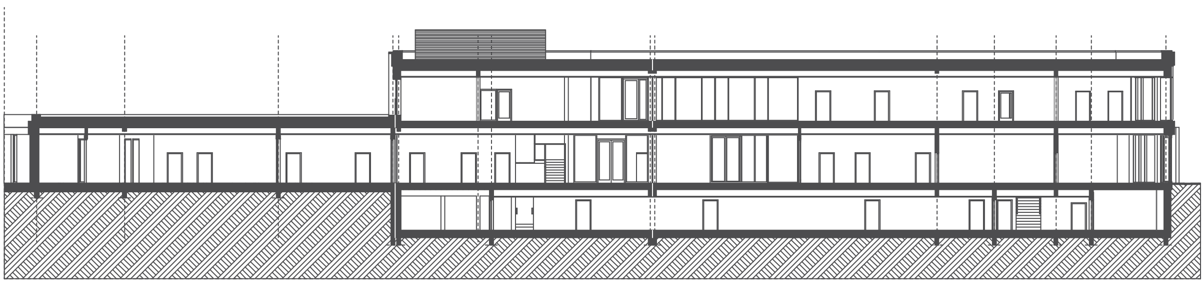

APA FORMA
REMIGIUSZ ROGOZIŃSKI
UL. STASZICA 33, 62-500 KONIN

TREŚĆ RYSUNKU:
PRZEKRÓJ B-B

NAZWA:	BUDOWA CENTRUM USŁUG SPOŁECZNYCH I GMINNEGO OŚRODKA KULTURY WRAZ Z INFRASTRUKTURĄ NIEZBĘDNĄ NA POTRZEBY URZĘDU GMINY GRODZIEC
PROJEKTANT:	**mgr inż. arch. REMIGIUSZ ROGOZIŃSKI** specj. architektoniczna OKK/UpB/29/2005
OPRACOWAŁA:	**mgr inż. arch. PAULINA MIELCZAREK**

DATA: 31.05.2024 r.	SKALA: 1:200	NR RYSUNKU: **PK.P-02**

NINIEJSZE DZIEŁO STANOWI DZIEŁO AUTORSKIE I PODLEGA OCHRONIE ZGODNIE Z USTAWĄ 83 Z DNIA 4.02.1994 O PRAWIE AUTORSKIM I PRAWACH POKREWNYCH

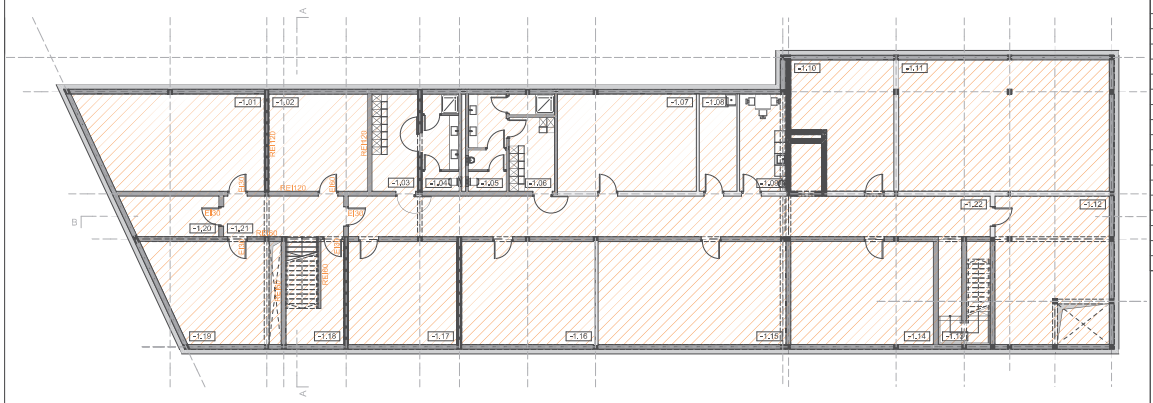

0 1 2 3 4 5

PN

LEGENDA

	SEGMENT A
	SEGMENT B
	STREFA 1
	POM. WYPOSAŻONE W NAPIĘCIE GWARANTOWANE DATA
	ELEMENTY KONSTRUKCYJNE
	ŚCIANY NOŚNE MUROWANE
	ŚCIANY DZIAŁOWE LEKKIE (DEMONTOWALNE)
	ZIELEŃ NISKA, TRAWNIKI, RABATY
	DESKI TARASOWE
	NAWIERZCHNIA ŻWIROWA 32-64

Zestawienie pomieszczeń

Nr	Nazwa pomieszczenia	Powierzchnia
-1.01	Magazyn	45,9
-1.02	Rozdzielnia elektryczna i UPS	26,9
-1.03	Szatnia damska	12,1
-1.04	Łazienka damska	9,8
-1.05	Łazienka męska	12,7
-1.06	Szatnia męska	9,1
-1.07	Magazyn	37,4
-1.08	Pom. porz.	10,0
-1.09	Pom. socjalne	12,3
-1.10	Magazyn	31,2
-1.11	Wentylatorownia	76,9
-1.12	Wentylatorownia	46,8
-1.13	Klatka schodowa	7,2
-1.14	Magazyn	40,6
-1.15	Magazyn	53,6
-1.16	Magazyn	37,9
-1.17	Magazyn	30,9
-1.18	Pom. gosp.	9,8
-1.19	Pom. pomp ciepła	33,4
-1.20	Pom. gospodarcze	10,1
-1.21	Klatka schodowa	19,7
-1.22	Komunikacja	71,6
		645,9 m²

UWAGA

PODŁOGA ORAZ ŚCIANY POMIESZCZEŃ HIGIENICZNO-SANITARNYCH POWINNY BYĆ TAK WYKONANE, ABY MOŻLIWE BYŁO ŁATWE UTRZYMANIE CZYSTOŚCI W TYCH POMIESZCZENIACH.

W USTĘPACH OGÓLNODOSTĘPNYCH, DRZWI PROWADZĄCE Z PRZEDSIONKA IZOLUJĄCEGO DO DALSZEJ CZĘŚCI USTĘPU ORAZ NA DROGI KOMUNIKACJI OGÓLNEJ NALEŻY WYPOSAŻYĆ W URZĄDZENIE SAMOZAMYKAJĄCE.

APA FORMA
REMIGIUSZ ROGOZIŃSKI
UL. STASZICA 33, 62-500 KONIN

TREŚĆ RYSUNKU:
RZUT PIWNICY

NAZWA:	BUDOWA CENTRUM USŁUG SPOŁECZNYCH I GMINNEGO OŚRODKA KULTURY WRAZ Z INFRASTRUKTURĄ NIEZBĘDNĄ NA POTRZEBY URZĘDU GMINY GRODZIEC	
PROJEKTANT:	**mgr inż. arch. REMIGIUSZ ROGOZIŃSKI** spec. architektoniczna OKK/UpB/29/2005	
OPRACOWAŁA:	**mgr inż. arch. PAULINA MIELCZAREK**	
DATA: 31.05.2024 r.	SKALA: 1:200	NR RYSUNKU: **PK.R-01**

NINIEJSZE DZIEŁO STANOWI DZIEŁO AUTORSKIE I PODLEGA OCHRONIE ZGODNIE Z USTAWĄ 83 Z DNIA 4.02.1994 O PRAWIE AUTORSKIM I PRAWACH POKREWNYCH

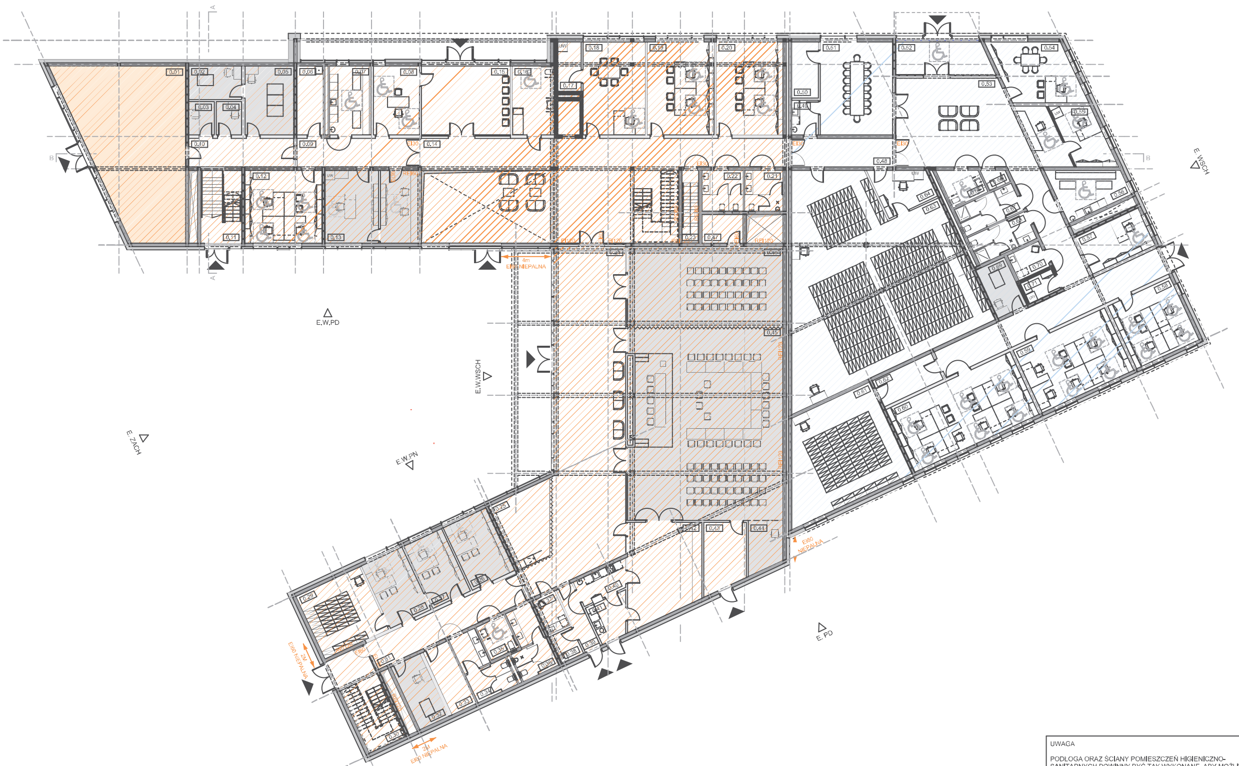

LEGENDA

	SEGMENT A
	SEGMENT B
	STREFA 1
	POM. WYP. W NAPIĘCIE GWARANTOWANE DATA
	ELEMENTY KONSTRUKCYJNE
	ŚCIANY NOŚNE MUROWANE
	ŚCIANY DZIAŁOWE LEKKIE (DEMONTOWALNE)
	ZIELEŃ NISKA, TRAWNIKI, RABATY
	DESKI TARASOWE
	NAWIERZCHNIA ŻWIROWA 32-64

Zestawienie pomieszczeń

0.01	Sala wielofunkcyjna	93,8
0.02	Serw. tajna	9,6
0.03	Serw. niejawna	4,6
0.04	Bezp. st. komp.	4,6
0.05	Serw. główna	18,4
0.06	Pom. porz.	9,8
0.07	Pom. socjalne	15,6
0.08	Pom. spotkań	17,4
0.09	Komunikacja	19,2
0.10	Przedsionek	16,5
0.11	Klatka schodowa 1	16,3
0.12	Pom. biurowe	30,9
0.13	Sekretariat	21,5
0.14	Główny hol wejściowy	183,4
0.15	Wiatrołap	33,8
0.16	Toaleta niep./pom. do przewijania dorosłych	15,9
0.17	Mag. art. biurowych i punkt druku	6,3
0.18	Pom. biurowe	32,0
0.19	Pom. biurowe	34,5
0.20	Pom. biurowe	34,4
0.21	Toaleta męska	8,5
0.22	Toaleta damska	9,1
0.23	Klatka schodowa	6,5
0.24	Foyer	136,0
0.25	Szatnia	19,5
0.26	Pom. biurowe	17,7
0.27	Pom. biurowe	15,7
0.28	Pom. biurowe	16,9
0.29	Archiwum	26,6
0.30	Klatka schodowa 2	22,6
0.31	Komunikacja	26,6
0.32	Serwerownia pośrednia	12,1
0.33	Magazyn	10,0
0.34	Toaleta damska	13,0
0.35	Toaleta niep.	5,9
0.36	Toaleta męska	12,0
0.37	Pom. matki i dziecka	4,9
0.38	Pom. porz.	3,8
0.39	Komunikacja	6,2
0.40	Kuchnia	7,5
0.41	Zmywalnia	7,6
0.42	Pom. pomocnicze	37,9
0.43	Magazyn 1	15,1
0.44	Pom. obsługi tech.	9,1
0.45	Sala wielofunkcyjna 1	163,6
0.46	Sala wielofunkcyjna 2	69,0
0.47	Magazyn 2	6,4
0.48	Komunikacja	15,8
0.49	Aneks kuchenny	5,0
0.50	Zaplecze	8,2
0.51	Sala konferencyjna	37,0
0.52	Wiatrołap	16,6
0.53	Hol wejściowy	131,4
0.54	Pom. biurowe	25,4
0.55	Sekretariat	14,0
0.56	Pom. socjalne	16,0
0.57	Pom. biurowe	15,4
0.58	Pom. biurowe	26,1
0.59	Pom. biurowe	38,4
0.60	Pom. biurowe	52,2
0.61	Archiwum	61,0
0.62	Przedsionek	10,1
0.63	Archiwum	180,1
0.64	Pom. archiwisty	11,9
0.65	Toaleta dla niep.	6,7
0.66	Pom. porz.	2,1
0.67	Łazienka damska	10,1
0.68	Łazienka męska	10,1
0.69	Serwerownia pośrednia	9,0
0.70	Pom. matki i dziecka	5,0
0.71	Magazyn biurowy i punkt druku	4,0
		2 019,9 m²

UWAGA

PODŁOGA ORAZ ŚCIANY POMIESZCZEŃ HIGIENICZNO-SANITARNYCH POWINNY BYĆ TAK WYKONANE, ABY MOŻLIWE BYŁO ŁATWE UTRZYMANIE CZYSTOŚCI W TYCH POMIESZCZENIACH.

W USTĘPACH OGÓLNODOSTĘPNYCH, DRZWI PROWADZĄCE Z PRZEDSIONKA IZOLUJĄCEGO DO DALSZEJ CZĘŚCI USTĘPU ORAZ NA DROGI KOMUNIKACJI OGÓLNEJ NALEŻY WYPOSAŻYĆW URZĄDZENIE SAMOZAMYKAJĄCE.

0 1 2 3 4 5

Pn

APA FORMA
REMIGIUSZ ROGOZIŃSKI
UL. STASZICA 33, 62-500 KONIN

TREŚĆ RYSUNKU:
RZUT PARTERU

NAZWA:	BUDOWA CENTRUM USŁUG SPOŁECZNYCH I GMINNEGO OŚRODKA KULTURY WRAZ Z INFRASTRUKTURĄ NIEZBĘDNĄ NA POTRZEBY URZĘDU GMINY GRODZIEC
PROJEKTANT:	mgr inż. arch. **REMIGIUSZ ROGOZIŃSKI** specj. architektoniczna OKK/UpB/29/2005
OPRACOWAŁA:	mgr inż. arch. **PAULINA MIELCZAREK**

DATA: 31.05.2024 r.	SKALA: 1:200	NR RYSUNKU: **PK.R-02**

NINIEJSZE DZIEŁO STANOWI DZIEŁO AUTORSKIE I PODLEGA OCHRONIE ZGODNIE Z USTAWĄ 83 Z DNIA 4.02.1994 O PRAWIE AUTORSKIM I PRAWACH POKREWNYCH

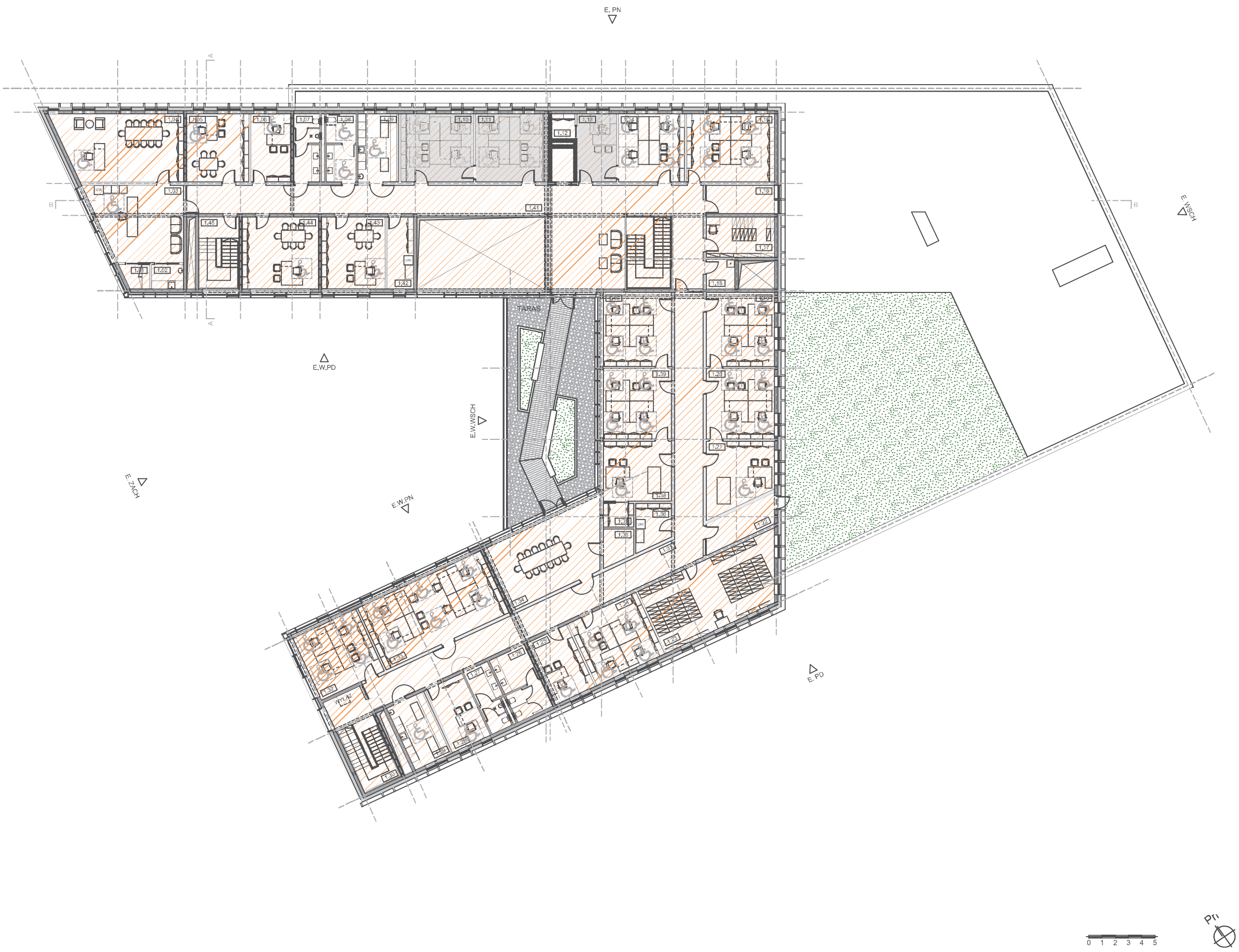

LEGENDA

	SEGMENT A
	SEGMENT B
	STREFA 1
	POM. WYP. W NAPIĘCIE GWARANTOWANE DATA
	ELEMENTY KONSTRUKCYJNE
	ŚCIANY NOŚNE MUROWANE
	ŚCIANY DZIAŁOWE LEKKIE (DEMONTOWALNE)
	ZIELEŃ NISKA, TRAWNIKI, RABATY
	DESKI TARASOWE
	NAWIERZCHNIA ŻWIROWA 32-64

Zestawienie pomieszczeń

1.01	Garderoba	3,4
1.02	Aneks kuchenny	4,3
1.03	Sekretariat	36,6
1.04	Pom. biurowe	45,9
1.05	Pom. biurowe	23,9
1.06	Pom. biurowe	15,2
1.07	Toaleta męska	9,8
1.08	Toaleta damska/ niep.	11,3
1.09	Pom. socjalne	15,6
1.10	Pom. biurowe	28,0
1.11	Pom. biurowe	28,0
1.12	Zaplecze	3,2
1.13	Pom. biurowe	15,2
1.14	Pom. biurowe	25,6
1.15	Pom. biurowe	33,9
1.16	Pom. pomocnicze	10,8
1.17	Magazyn	15,4
1.18	Pom. porz.	4,7
1.19	Pom. biurowe	28,5
1.20	Pom. biurowe	27,3
1.21	Pom. biurowe	24,4
1.22	Komunikacja	11,9
1.23	Magazyn	52,1
1.24	Pom. biurowe	28,9
1.25	Pom. biurowe	16,8
1.26	Toaleta damska	14,6
1.27	Toaleta męska	9,2
1.28	Pom. biurowe	15,1
1.29	Pom. socjalne	15,6
1.30	Klatka schodowa 2	22,6
1.31	Komunikacja	97,1
1.32	Pom. biurowe	26,7
1.33	Pom. biurowe	52,3
1.34	Sala konferencyjna	43,4
1.35	Zaplecze	5,6
1.36	Mag. biurowy i punkt druku	8,5
1.37	Zaplecze	4,1
1.38	Pom. biurowe	23,2
1.39	Pom. biurowe	27,3
1.40	Pom. biurowe	28,5
1.41	Komunikacja	135,0
1.42	Magazyn biurowy i punkt druku	10,7
1.43	Pom. biurowe	25,9
1.44	Pom. biurowe	31,0
1.45	Klatka schodowa 1	12,9
		1 130,0 m²

UWAGA

PODŁOGA ORAZ ŚCIANY POMIESZCZEŃ HIGIENICZNO-SANITARNYCH POWINNY BYĆ TAK WYKONANE, ABY MOŻLIWE BYŁO ŁATWE UTRZYMANIE CZYSTOŚCI W TYCH POMIESZCZENIACH.

W USTĘPACH OGÓLNODOSTĘPNYCH, DRZWI PROWADZĄCE Z PRZEDSIONKA IZOLUJĄCEGO DO DALSZEJ CZĘŚCI USTĘPU ORAZ NA DROGI KOMUNIKACJI OGÓLNEJ NALEŻY WYPOSAŻYĆW URZĄDZENIE SAMOZAMYKAJĄCE.

APA FORMA
REMIGIUSZ ROGOZIŃSKI
UL. STASZICA 33, 62-500 KONIN

TREŚĆ RYSUNKU:
RZUT I PIĘTRA

NAZWA:	BUDOWA CENTRUM USŁUG SPOŁECZNYCH I GMINNEGO OŚRODKA KULTURY WRAZ Z INFRASTRUKTURĄ NIEZBĘDNĄ NA POTRZEBY URZĘDU GMINY GRODZIEC	
PROJEKTANT:	**mgr inż. arch. REMIGIUSZ ROGOZIŃSKI** specj. architektoniczna OKK/UpB/29/2005	
OPRACOWAŁA:	**mgr inż. arch. PAULINA MIELCZAREK**	
DATA: 31.05.2024 r.	SKALA: 1:200	NR RYSUNKU: **PK.R-03**

NINIEJSZE DZIEŁO STANOWI DZIEŁO AUTORSKIE I PODLEGA OCHRONIE ZGODNIE Z USTAWĄ 83 Z DNIA 4.02.1994 O PRAWIE AUTORSKIM I PRAWACH POKREWNYCH

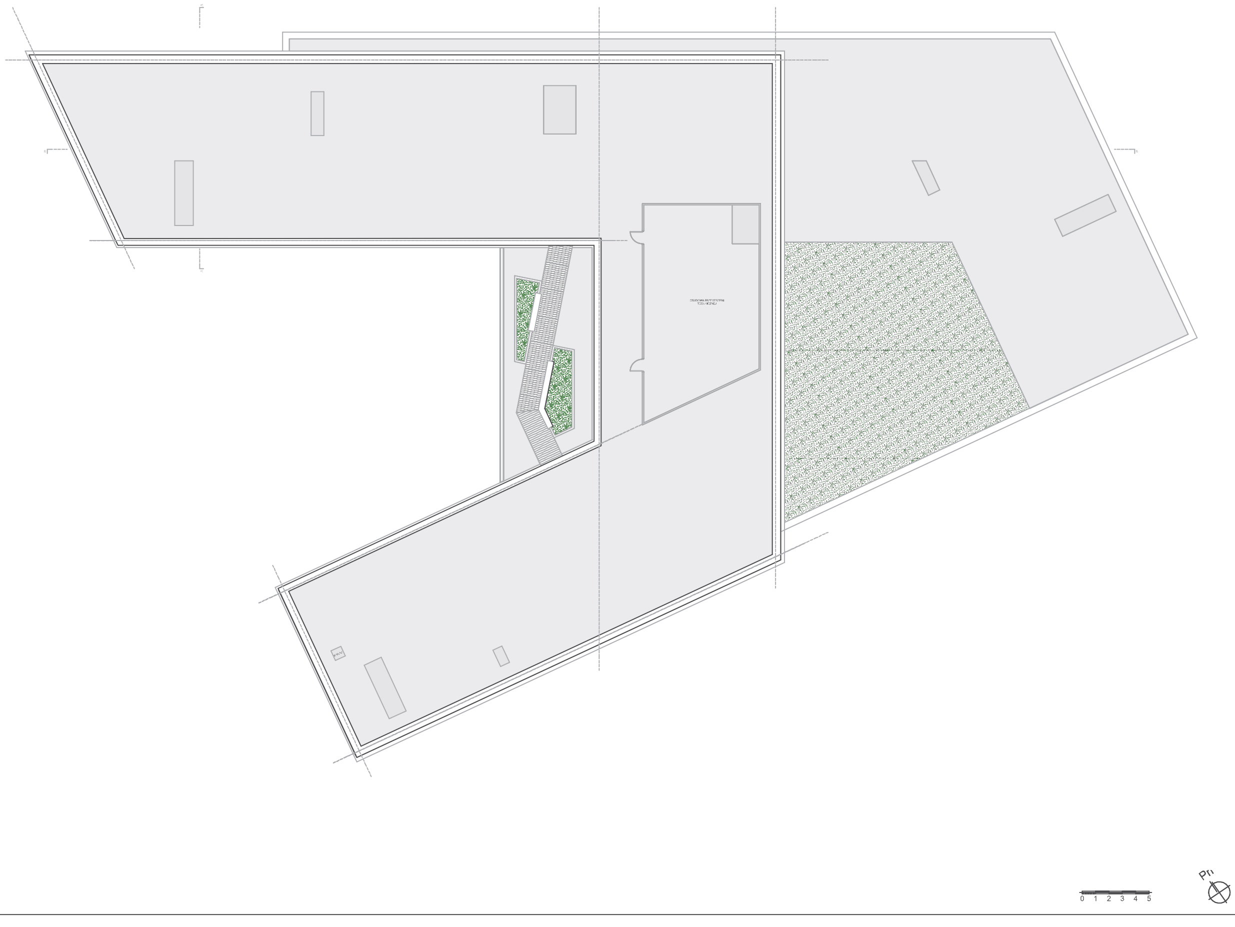

LEGENDA

	SEGMENT A
	SEGMENT B
	STREFA 1
	POM. WYP. W NAPIĘCIE GWARANTOWANE DATA
	ELEMENTY KONSTRUKCYJNE
	ŚCIANY NOŚNE MUROWANE
	ŚCIANY DZIAŁOWE LEKKIE (DEMONTOWALNE)
	ZIELEŃ NISKA, TRAWNIKI, RABATY
	DESKI TARASOWE
	NAWIERZCHNIA ŻWIROWA 32-64

UWAGA

PODŁOGA ORAZ ŚCIANY POMIESZCZEŃ HIGIENICZNO-SANITARNYCH POWINNY BYĆ TAK WYKONANE, ABY MOŻLIWE BYŁO ŁATWE UTRZYMANIE CZYSTOŚCI W TYCH POMIESZCZENIACH.

W USTĘPACH OGÓLNODOSTĘPNYCH, DRZWI PROWADZĄCE Z PRZEDSIONKA IZOLUJĄCEGO DO DALSZEJ CZĘŚCI USTĘPU ORAZ NA DROGI KOMUNIKACJI OGÓLNEJ NALEŻY WYPOSAŻYĆW URZĄDZENIE SAMOZAMYKAJĄCE.

APA FORMA
REMIGIUSZ ROGOZIŃSKI
UL. STASZICA 33, 62-500 KONIN

TREŚĆ RYSUNKU:
RZUT DACHU

NAZWA:	BUDOWA CENTRUM USŁUG SPOŁECZNYCH I GMINNEGO OŚRODKA KULTURY WRAZ Z INFRASTRUKTURĄ NIEZBĘDNĄ NA POTRZEBY URZĘDU GMINY GRODZIEC	
PROJEKTANT:	**mgr inż. arch. REMIGIUSZ ROGOZIŃSKI** specj. architektoniczna OKK/UpB/29/2005	
OPRACOWAŁA:	**mgr inż. arch. PAULINA MIELCZAREK**	
DATA: 31.05.2024 r.	SKALA: 1:200	NR RYSUNKU: **PK.R-04**

NINIEJSZE DZIEŁO STANOWI DZIEŁO AUTORSKIE I PODLEGA OCHRONIE ZGODNIE Z USTAWĄ 83 Z DNIA 4.02.1994 O PRAWIE AUTORSKIM I PRAWACH POKREWNYCH

APA FORMA **REMIGIUSZ ROGOZIŃSKI** **UL. STASZICA 33, 62-500 KONIN**	TREŚĆ RYSUNKU: **WIZUALIZACJA 1**	NAZWA INWESTYCJI:	**BUDOWA CENTRUM USŁUG SPOŁECZNYCH I GMINNEGO OŚRODKA KULTURY WRAZ Z INFRASTRUKTURĄ NIEZBĘDNĄ NA POTRZEBY URZĘDU GMINY GRODZIEC**	**główny projektant:** **mgr inż. arch. Remigiusz Rogoziński** specj. architektoniczna OKK/UpB/29/2005	**opracowanie:** **mgr inż. arch. Kinga Dzieciątkowska** asystent projektanta	DATA: 31.05.2024 r.	SKALA: ———	NR RYSUNKU: **PK.W-01**

NINIEJSZE DZIEŁO STANOWI DZIEŁO AUTORSKIE I PODLEGA OCHRONIE ZGODNIE Z USTAWĄ 83 Z DNIA 4.02.1994 O PRAWIE AUTORSKIM I PRAWACH POKREWNYCH

forma	**APA FORMA** **REMIGIUSZ ROGOZIŃSKI** **UL. STASZICA 33, 62-500 KONIN**	TREŚĆ RYSUNKU: **WIZUALIZACJA 2**	NAZWA INWESTYCJI:	**BUDOWA CENTRUM USŁUG SPOŁECZNYCH I GMINNEGO OŚRODKA KULTURY WRAZ Z INFRASTRUKTURĄ NIEZBĘDNĄ NA POTRZEBY URZĘDU GMINY GRODZIEC**	**główny projektant:** **mgr inż. arch. Remigiusz Rogoziński** specj. architektoniczna OKK/UpB/29/2005	**opracowanie:** **mgr inż. arch. Kinga Dzieciątkowska** asystent projektanta	DATA: 31.05.2024 r.	SKALA: ———	NR RYSUNKU: **PK.W-02**

NINIEJSZE DZIEŁO STANOWI DZIEŁO AUTORSKIE I PODLEGA OCHRONIE ZGODNIE Z USTAWĄ 83 Z DNIA 4.02.1994 O PRAWIE AUTORSKIM I PRAWACH POKREWNYCH

APA FORMA **REMIGIUSZ ROGOZIŃSKI** **UL. STASZICA 33, 62-500 KONIN**	TREŚĆ RYSUNKU: **WIZUALIZACJA 3**	NAZWA INWESTYCJI:	**BUDOWA CENTRUM USŁUG SPOŁECZNYCH I GMINNEGO OŚRODKA KULTURY WRAZ Z INFRASTRUKTURĄ NIEZBĘDNĄ NA POTRZEBY URZĘDU GMINY GRODZIEC**	**główny projektant:** **mgr inż. arch. Remigiusz Rogoziński** specj. architektoniczna OKK/UpB/29/2005	**opracowanie:** **mgr inż. arch. Kinga Dzieciątkowska** asystent projektanta	DATA: 31.05.2024 r.	SKALA: ———	NR RYSUNKU: **PK.W-03**
						NINIEJSZE DZIEŁO STANOWI DZIEŁO AUTORSKIE I PODLEGA OCHRONIE ZGODNIE Z USTAWĄ 83 Z DNIA 4.02.1994 O PRAWIE AUTORSKIM I PRAWACH POKREWNYCH		

APA FORMA **REMIGIUSZ ROGOZIŃSKI** **UL. STASZICA 33, 62-500 KONIN**	TREŚĆ RYSUNKU: **WIZUALIZACJA 4**	NAZWA INWESTYCJI:	**BUDOWA CENTRUM USŁUG SPOŁECZNYCH I GMINNEGO OŚRODKA KULTURY WRAZ Z INFRASTRUKTURĄ NIEZBĘDNĄ NA POTRZEBY URZĘDU GMINY GRODZIEC**	**główny projektant:** **mgr inż. arch. Remigiusz Rogoziński** specj. architektoniczna OKK/UpB/29/2005	**opracowanie:** **mgr inż. arch. Kinga Dzieciątkowska** asystent projektanta	DATA: 31.05.2024 r.	SKALA: ———	NR RYSUNKU: **PK.W-04**

NINIEJSZE DZIEŁO STANOWI DZIEŁO AUTORSKIE I PODLEGA OCHRONIE ZGODNIE Z USTAWĄ 83 Z DNIA 4.02.1994 O PRAWIE AUTORSKIM I PRAWACH POKREWNYCH

APA FORMA **REMIGIUSZ ROGOZIŃSKI** **UL. STASZICA 33, 62-500 KONIN**	TREŚĆ RYSUNKU: **WIZUALIZACJA 5**	NAZWA INWESTYCJI:	**BUDOWA CENTRUM USŁUG SPOŁECZNYCH I GMINNEGO OŚRODKA KULTURY WRAZ Z INFRASTRUKTURĄ NIEZBĘDNĄ NA POTRZEBY URZĘDU GMINY GRODZIEC**	**główny projektant:** **mgr inż. arch. Remigiusz Rogoziński** specj. architektoniczna OKK/UpB/29/2005	**opracowanie:** **mgr inż. arch. Kinga Dzieciątkowska** asystent projektanta	DATA: 31.05.2024 r.	SKALA: ———	NR RYSUNKU: **PK.W-05**

NINIEJSZE DZIEŁO STANOWI DZIEŁO AUTORSKIE I PODLEGA OCHRONIE ZGODNIE Z USTAWĄ 83 Z DNIA 4.02.1994 O PRAWIE AUTORSKIM I PRAWACH POKREWNYCH

APA FORMA **REMIGIUSZ ROGOZIŃSKI** **UL. STASZICA 33, 62-500 KONIN**	TREŚĆ RYSUNKU: **WIZUALIZACJA 6**	NAZWA INWESTYCJI:	**BUDOWA CENTRUM USŁUG SPOŁECZNYCH I GMINNEGO OŚRODKA KULTURY WRAZ Z INFRASTRUKTURĄ NIEZBĘDNĄ NA POTRZEBY URZĘDU GMINY GRODZIEC**	**główny projektant:** **mgr inż. arch. Remigiusz Rogoziński** specj. architektoniczna OKK/UpB/29/2005	**opracowanie:** **mgr inż. arch. Kinga Dzieciątkowska** asystent projektanta	DATA: 31.05.2024 r.	SKALA: ———	NR RYSUNKU: **PK.W-06**
						NINIEJSZE DZIEŁO STANOWI DZIEŁO AUTORSKIE I PODLEGA OCHRONIE ZGODNIE Z USTAWĄ 83 Z DNIA 4.02.1994 O PRAWIE AUTORSKIM I PRAWACH POKREWNYCH		

APA FORMA **REMIGIUSZ ROGOZIŃSKI** **UL. STASZICA 33, 62-500 KONIN**	TREŚĆ RYSUNKU: **WIZUALIZACJA 7**	NAZWA INWESTYCJI:	**BUDOWA CENTRUM USŁUG SPOŁECZNYCH I GMINNEGO OŚRODKA KULTURY WRAZ Z INFRASTRUKTURĄ NIEZBĘDNĄ NA POTRZEBY URZĘDU GMINY GRODZIEC**	**główny projektant:** **mgr inż. arch. Remigiusz Rogoziński** specj. architektoniczna OKK/UpB/29/2005	**opracowanie:** **mgr inż. arch. Kinga Dzieciątkowska** asystent projektanta	DATA: 31.05.2024 r.	SKALA: ———	NR RYSUNKU: **PK.W-07**

NINIEJSZE DZIEŁO STANOWI DZIEŁO AUTORSKIE I PODLEGA OCHRONIE ZGODNIE Z USTAWĄ 83 Z DNIA 4.02.1994 O PRAWIE AUTORSKIM I PRAWACH POKREWNYCH

APA FORMA **REMIGIUSZ ROGOZIŃSKI** **UL. STASZICA 33, 62-500 KONIN**	TREŚĆ RYSUNKU: **WIZUALIZACJA 8**	NAZWA INWESTYCJI:	**BUDOWA CENTRUM USŁUG SPOŁECZNYCH I GMINNEGO OŚRODKA KULTURY WRAZ Z INFRASTRUKTURĄ NIEZBĘDNĄ NA POTRZEBY URZĘDU GMINY GRODZIEC**	**główny projektant:** **mgr inż. arch. Remigiusz Rogoziński** specj. architektoniczna OKK/UpB/29/2005	**opracowanie:** **mgr inż. arch. Kinga Dzieciątkowska** asystent projektanta	DATA: 31.05.2024 r.	SKALA: ———	NR RYSUNKU: **PK.W-08**

NINIEJSZE DZIEŁO STANOWI DZIEŁO AUTORSKIE I PODLEGA OCHRONIE ZGODNIE Z USTAWĄ 83 Z DNIA 4.02.1994 O PRAWIE AUTORSKIM I PRAWACH POKREWNYCH

APA FORMA **REMIGIUSZ ROGOZIŃSKI** **UL. STASZICA 33, 62-500 KONIN**	TREŚĆ RYSUNKU: **AKSONOMETRIA**	NAZWA INWESTYCJI:	**BUDOWA CENTRUM USŁUG SPOŁECZNYCH I GMINNEGO OŚRODKA KULTURY WRAZ Z INFRASTRUKTURĄ NIEZBĘDNĄ NA POTRZEBY URZĘDU GMINY GRODZIEC**	**główny projektant:** **mgr inż. arch. Remigiusz Rogoziński** specj. architektoniczna OKK/UpB/29/2005	**opracowanie:** **mgr inż. arch. Kinga Dzieciątkowska** asystent projektanta	DATA: 31.05.2024 r.	SKALA: ———	NR RYSUNKU: **PK.W-09**

NINIEJSZE DZIEŁO STANOWI DZIEŁO AUTORSKIE I PODLEGA OCHRONIE ZGODNIE Z USTAWĄ 83 Z DNIA 4.02.1994 O PRAWIE AUTORSKIM I PRAWACH POKREWNYCH