



## PODPORA ŚLIZGOWA P-73 STAN ISTNIEJĄCY

**1:50**

**A - A**  
**1:50**

**B - B**  
**1:50**

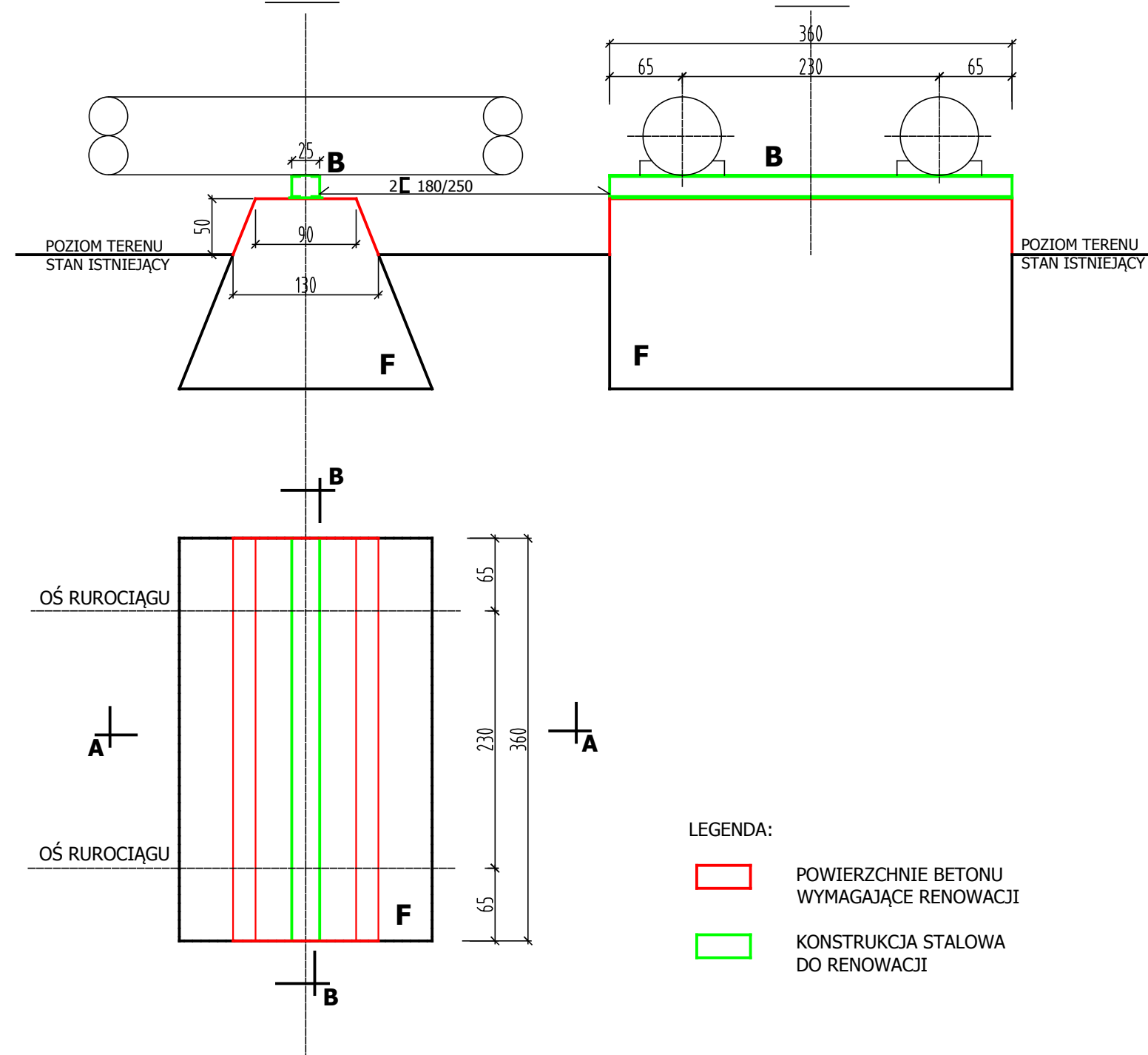

## PODPORA TYPU **B**

|   |   |   |              |
|---|---|---|--------------|
| Investor:   |   | <b>Przedsiębiorstwo Komunalne THERMA Sp. z o.o.</b><br><b>BIELSKO – BIAŁA, ul. Grażyńskiego 108</b>   |              |
| Typ:  |   | <b>Wymiana izolacji termicznej na rurociągach sieci napowietrznej od granicy miasta Bielsko-Biała w rejonie kompensatora U-9 do punktu stałego PS-16 przy ul. Konwojowej w Bielsku-Białej</b><br><b>REMONT PODPÓR STAŁOWYCH I ŻELBETOWYCH</b> |              |
| Nazwa rysunku:  | <b>PODPORA ŚLIZGOWA P-73</b><br><b>INWENTARYZACJA</b> | Nr rys.   | <b>IN-28</b> |
| Projektant:<br><b>mgr inż. Krystyna Sosna</b><br><b>specjalność konstr.-inżynierska</b><br><b>upr.bud.nr 347/70</b> | Data: <b>15.03.2019</b><br><br>Podpis:                | Skala:<br><b>1:50</b>   |              |