

1-1

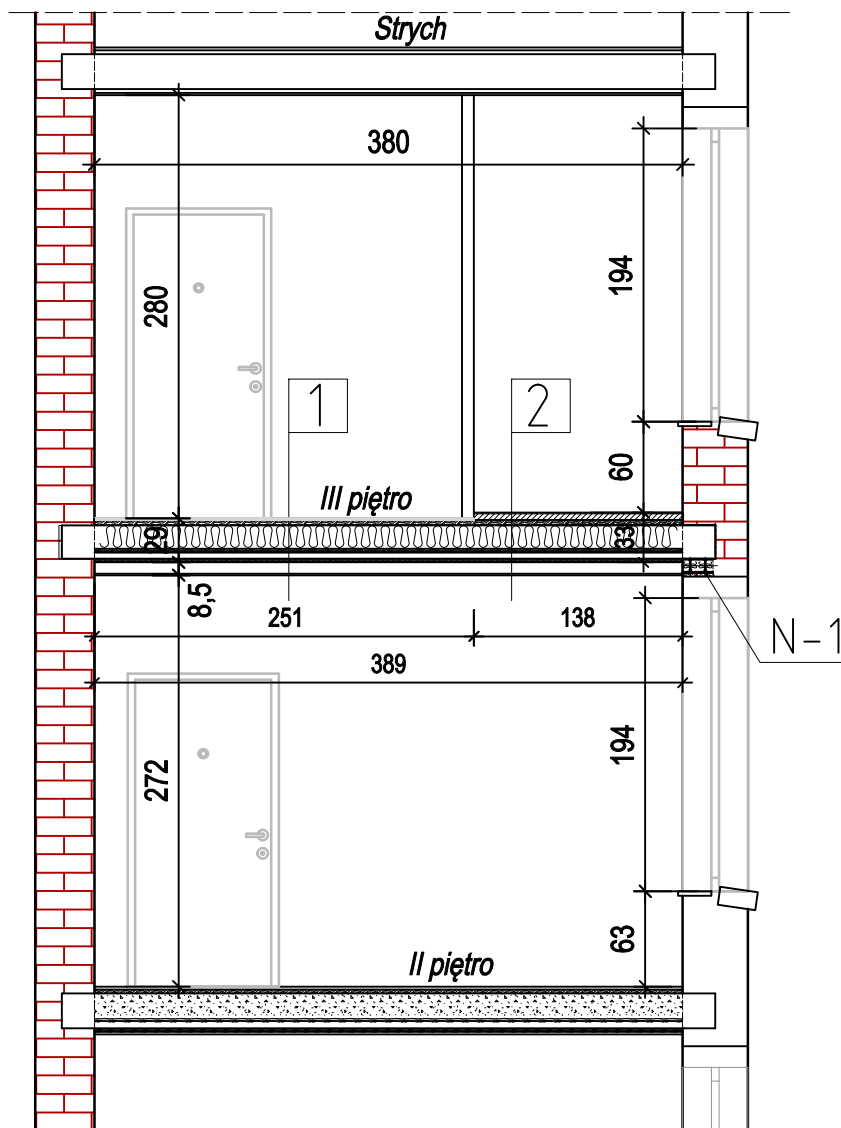

- |   |                                |
|---|--------------------------------|
| 1 | podłoga panele podłogowe       |
|   | folia + podkład pod panele     |
|   | płyta OSB 2,5cm pióro – wpust  |
|   | folia paroprzepuszczalna       |
|   | belki stropowe 14x22cm         |
|   | ślepy pułap z płyty OSB/3 15mm |
|   | + wełna mineralna 15cm         |
|   | podbitka z desek 2,5cm         |
|   | folia paroszczelna             |
|   | sufit podwieszany z płyt g-k   |
|   | ogniochronnych                 |

- |   |                                |
|---|--------------------------------|
| 2 | płytki podłogowe               |
|   | podkład cementowy 4cm zbrojony |
|   | włóknami polipropylenowymi     |
|   | płyta OSB 2,5cm pióro – wpust  |
|   | folia paroprzepuszczalna       |
|   | belki stropowe 14x22cm         |
|   | ślepy pułap z płyty OSB/3 15mm |
|   | + wełna mineralna 15cm         |
|   | podbitka z desek 2,5cm         |
|   | folia paroszczelna             |
|   | sufit podwieszany z płyt g-k   |
|   | ogniochronnych                 |

<b>MODYLION</b>		PRACOWNIA INŻYNIERSKA MAREK WIŚNIEWSKI 41-711 Ruda Śląska, ul. Basenowa 41		
OBIEKT: WIELORODZINNY BUDYNEK MIESZKALNY				
ADRES: RUDA ŚLĄSKA UL. SIENKIEWICZA 13b, MIESZKANIE NR 5-8				
NAPRAWA STROPU DREWNIANEGO			STADIUM:	PROJEKT WYKONAWCZY
PRZEKRÓJ 1-1 PRZEZ STROP W LOKALACH 5 ORAZ 8			DATA:	SKALA:
			04.2022	1:50
PROJEKTANT mgr inż. Marek Wiśniowski upr.do proj. nr SLK/4322/PBkb/15			OPRACOWANIE – NR RYS: 22/PW/06-02	