MAPA DO CELÓW PROJEKTOWYCH

skala 1:500

NORDE Tomasz Kużel
ul. Gdańska 56, 84-120 Władysławowo
tel. 501-737-606 www.norde.pl
NIP 587-146-50-64

Mapa aktualna pod względem
baz danych na dzień: 26.10.2022 r.
Układ współrzędnych płaskich - "2000"
Układ wysokościowy - "Amsterdam 2007" [PL-EVRF2007-NH]

Sporządził:

GEODETA
Czesław Miler
Upr. zaw. G.G.K. nr 16302

Władysławowo, dnia 26.10.2022 r.
GKK.6640.4606.2022
Numer sekcji: 6.228.26.13.4.1; 6.228.26.13.4.2; 6.228.26.14.3.1; 6.228.26.14.3.2; 6.228.26.14.4.1; 6.228.26.14.4.2; 6.228.26.14.2.4; 6.228.26.13.2.3

zasięg opracowania ●●●●●●

Województwo pomorskie
Powiat pucki
Gmina: Jastarnia gmina [221102_5]; Jastarnia miasto [221102_4]
Obręb: Jurata [0001]; Jastarnia [0001]
Nr działki: 184, 13, 14; 4 ark. 29

Poświadczam, że niniejszy dokument został opracowany w wyniku prac geodezyjnych i kartograficznych, których rezultaty zawiera operat techniczny pozytywnie zweryfikowany. Jednocześnie informuję, że jestem świadomy odpowiedzialności karnej za złożenie fałszywego oświadczenia.

Identyfikator zgłoszenia prac geodezyjnych	GKK.6640.4606.2022
Organ służby geodezyjnej, który otrzymał zgłoszenie	Starosta Pucki
Wykonawca prac geodezyjnych	NORDE TOMASZ KUŻEL
Nr oraz data sporządzenia dokumentu zawierającego wynik pozytywnej weryfikacji	Protokół weryfikacji nr: GKK.6640.4606.2022-36201 z dnia: 22.12.2022 r.
Imię i nazwisko oraz nr uprawnień zawodowych kierownika prac	Czesław Miler Nr uprawnień 16302

GEODETA
Czesław Miler
Upr. zaw. G.G.K. nr 16302

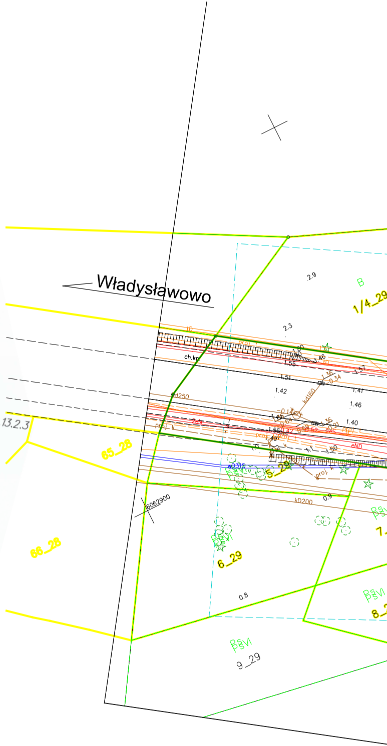
Władysławowo
B
1/4_29
2.9
2.3
ch.kp
1.55
1.51
1.42
1.46
1.40
1.57
1.41
1.50
d250
65_28
wD315
kD200
0.9
6062900
66_28
PsVI
6_29
0.8
PsVI
9_29
7
8

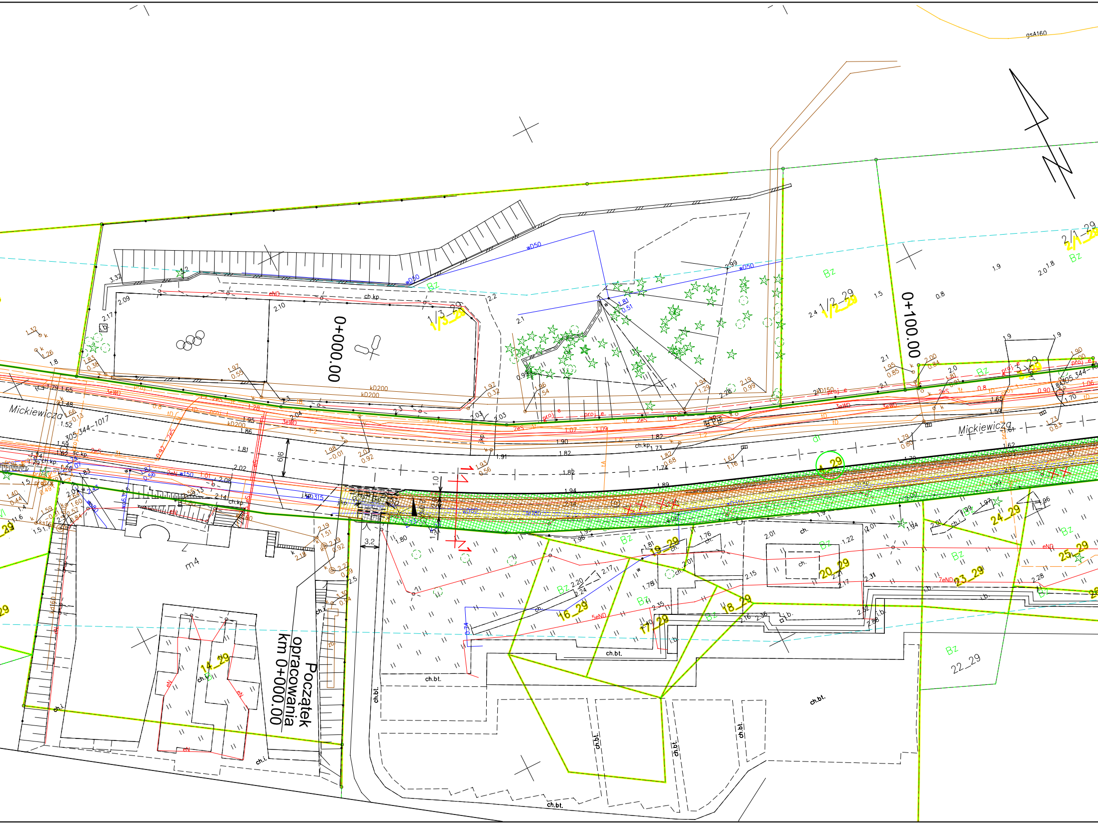

Początek opracowania km 0+000.00
0+000.00
0+100.00
Mickiewicza
Mickiewicza
305.344-1017
m4
1/3_29
1/2_29
2/1_29
4_29
14_29
16_29
17_29
18_29
19_29
20_29
22_29
23_29
24_29
25_29
Bz
gsA160
wD50
kD200
3eWD
eND
5eND
7eND
ch.kp.
ch.bt.
ch.i.
i.b.
6.6
3.2
1.0

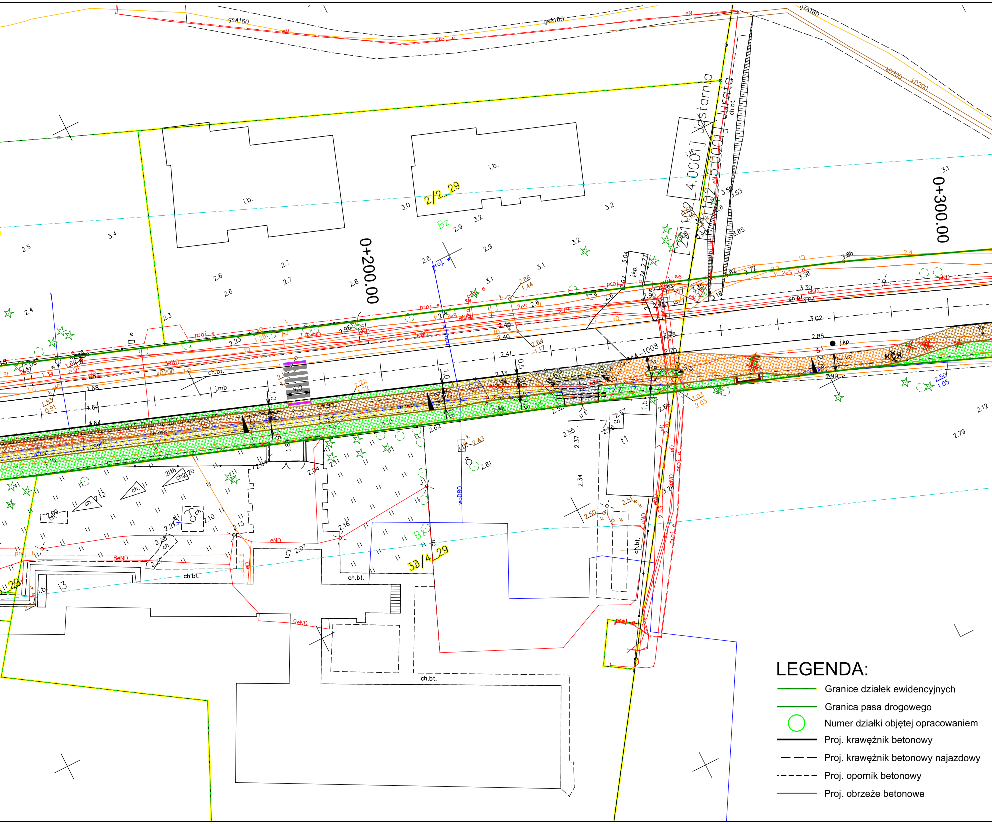
0+200.00
0+300.00
2/2_29
33/4_29
Bz
i.b.
[2211.02_4.0001] Jastarnia
[2211.02_5.0001] Jurata
gsA160
kD200
eN
proj. e
eND
woD80
ch.bt.
j.mb.
j.kp.
4.0

LEGENDA:

- ━ Granice działek ewidencyjnych
- ━ Granica pasa drogowego
- ○ Numer działki objętej opracowaniem
- ━ Proj. krawężnik betonowy
- – – Proj. krawężnik betonowy najazdowy
- ----- Proj. opornik betonowy
- ━ Proj. obrzeże betonowe

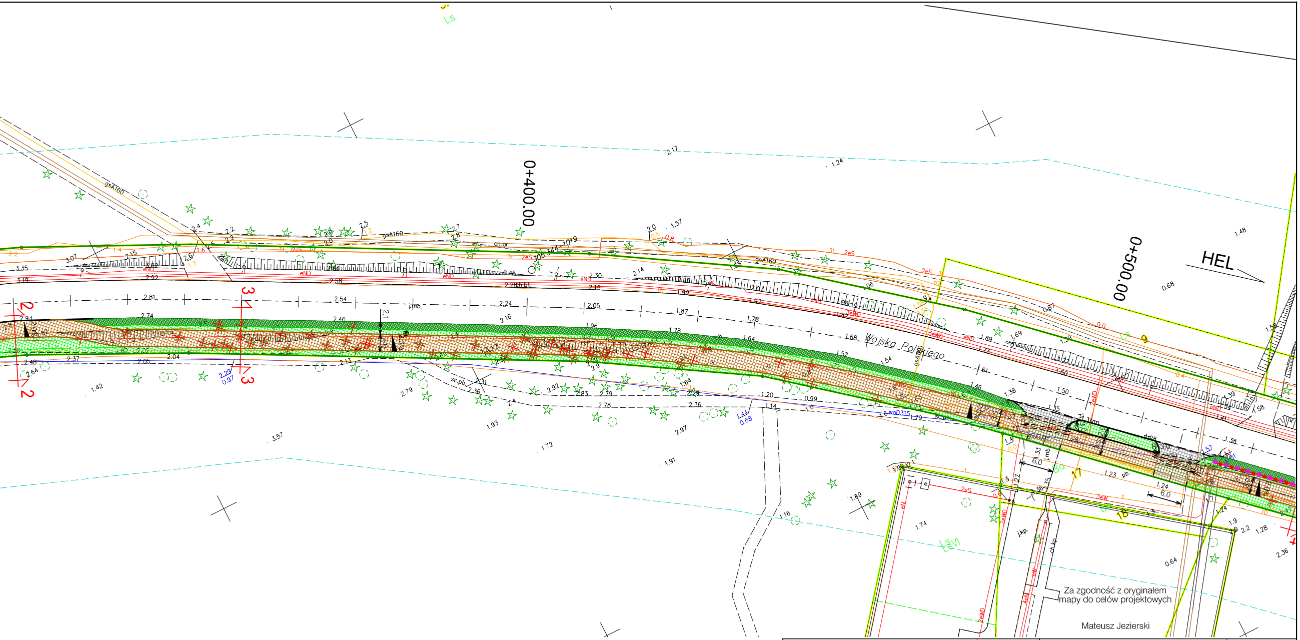
0+400.00
0+500.00
HEL
Wojska Polskiego
gsA160
ch.gr.
ch.bt.
sc.pb.
j.mb.
j.kp.
woD315
Ls
LsVI
6.0
2
3
4
9
17
18

Za zgodność z oryginałem
mapy do celów projektowych

Mateusz Jezierski

- Proj. pobocze
- Proj. likwidacja bariery drogowej
- ☒ Drzewo do usunięcia
- ===== Proj. rura osłonowa
- Proj. wiata przystankowa wspornikowa
- Wiata przystankowa do likwidacji
- ● Proj. słupek u12c
- ▨ Proj. ścieżka rowerowa o warstwie ścieralnej z kostki betonowej w kolorze czerwonym
- ▨ Proj. ścieżka rowerowa w obrębie zjazdu o warstwie ścieralnej z kostki betonowej w kolorze czerwonym
- ▨ Proj. ciąg pieszo- rowerowy o warstwie ścieralnej z kostki betonowej w kolorze grafitowym
- ▨ Proj. chodnik/ opaska o warstwie ścieralnej z kostki betonowej w kolorze szarym
- ▨ Proj. zjazd o warstwie ścieralnej z kostki betonowej w kolorze szarym
- ▨ Proj. zieleń - humus obsiany trawą
- 🟩 Proj. pobocze gruntowe
- ▨ Istn. nawierzchnia z kostki betonowej do przełożenia

Projektant:	mgr inż. Mateusz Jezierski	Sprawdził(a):	mgr inż. Celina Jezierska
Upr. nr:	97/Gd/2002	Upr. nr:	229/Gd/01
Specjalność:	konstrukcyjno - budowlana	Specjalność:	konstrukcyjno - budowlana

Obiekt:	Przebudowa drogi wojewódzkiej nr 216 w zakresie drogi rowerowej w miejscowościach Jastarnia i Jurata w ramach zadania pn. "Budowa ścieżki rowerowej Jastarnia- Jurata wraz z miejscami postojowymi"		
Stadium:	Projekt wykonawczy	Branża:	Drogowa
Data oprac. 2022.10	Plan sytuacyjny	MAXPROJEKT	
Skala: 1:500		Rys.2.1	