MAPA DO CELÓW PROJEKTOWYCH
Skala 1 : 500

Oznaczenie kancelaryjne zgłoszenia pracy geodezyjnej		WGK.6640.1.2259.2022
Położenie:		Wyrzysk ul. Kalinowa, Akacjowa
Jednostka ewidencyjna	Identyfikator	301908_4
	Nazwa	Wyrzysk
Obręb ewidencyjny	Identyfikator	301908_4.0001
	Nazwa	M.Wyrzysk
Nazwa układu współrzędnych	prostokątnych płaskich	2000/18
	Układu wysokości	Kronsztadt 86
Oznaczenie granic obszaru, który był przedmiotem aktualizacji		- - - - -
Informacje o służebnościach gruntowych mających wpływ na zagospodarowanie gruntów, zlokalizowanych w granicach proj. inwestycji *)		Nie wykonano ustalenia obciążeń służebnościami
Mapa aktualna na dzień :		2022-09-28

Oświadczenie o uzyskaniu pozytywnego wyniku weryfikacji z wykonanej pracy geodezyjnej.

Praca zgłoszona u:	Starosty Powiatu Pilskiego	
idZgłoszenia	WGK.6640.1.2259.2022	
Wykonawca pracy geodezyjnej:	FenGeo Usługi Geodezyjne Marcin Fenger	
Kierownik prac geodezyjnych	Antoni Maćkowski	
Nr uprawnień zawodowych	811	
Pozytywny protokół weryfikacji	Nr protokołu	P.3019.2022.2563
	Data protokołu	2022-10-20

„Jestem świadomy odpowiedzialności karnej za złożenie fałszywego oświadczenia."

mgr inż. Antoni Maćkowski
GEODETA UPRAWNIONY
Zaświadczenie o wpisie GUGiK Nr 811
64-[illegible], ul. Kossaka 129
tel. 6[illegible]1489, kom. 601 767 452

2022-10-20

Data i podpis osoby składającej oświadczenie

Wykonawca pracy geodezyjnej :

FenGeo
Usługi Geodezyjne Marcin Fenger
64-800 Chodzież, ul. Wierzbowa 11c/28
Tel. 502 131 025
marcin.fenger@gmail.com

mgr inż. Antoni Maćkowski
GEODETA UPRAWNIONY
Zaświadczenie o wpisie GUGiK Nr 811
64-[illegible], ul. Kossaka 129
tel. 6[illegible]1489, kom. 601 767 452

2022-10-20

Data oraz imię i nazwisko osoby, która opracowała mapę

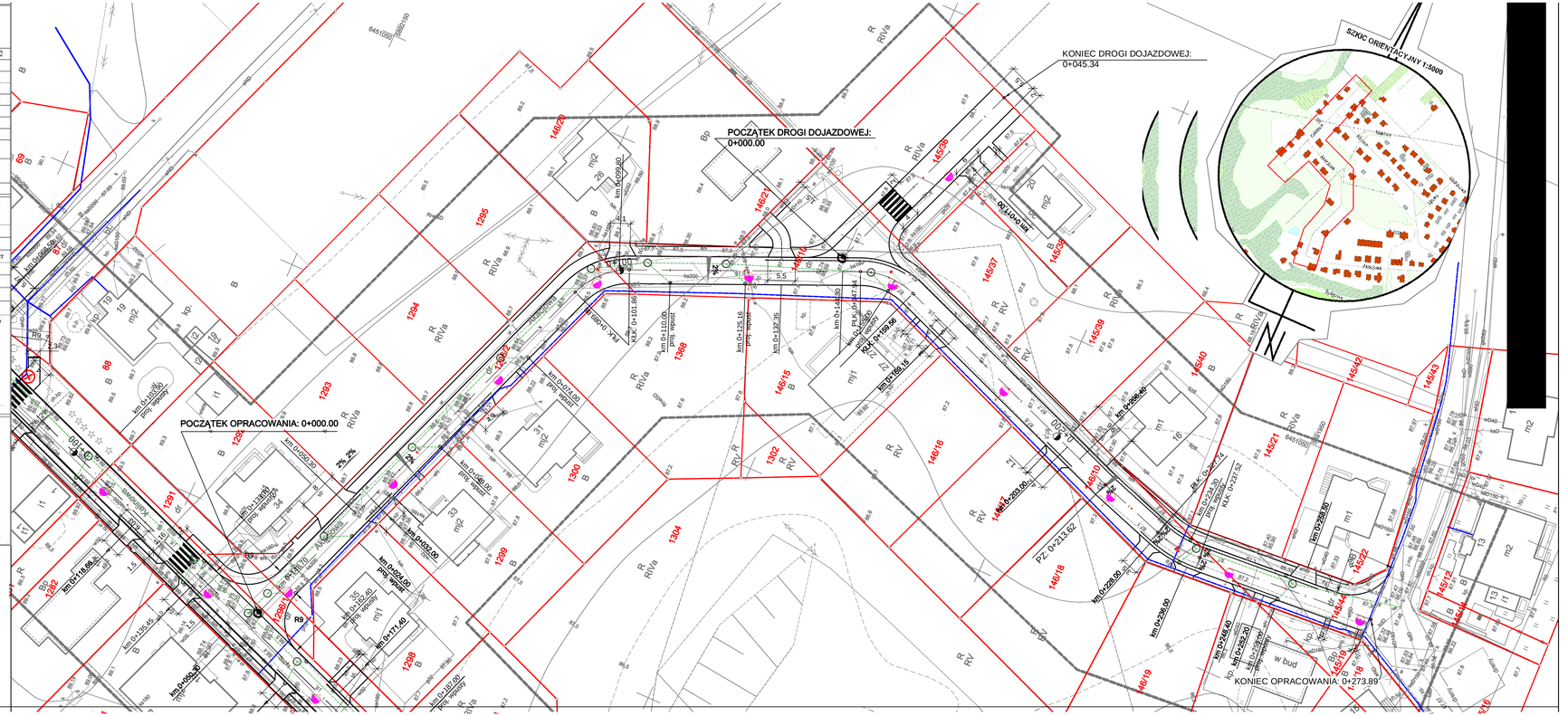

Projekt zagospodarowania terenu

Budowa ulicy Akacjowej w Wyrzysku
Budowa oświetlenia hybrydowego
skala 1:500

Legedna:
proj słupy oświetlenia hybrydowego wraz oprawą LED 50 W, turbiną wiatrową 90 W oraz panetem fotowoltaicznym 260 W

WYKONAWCA				ZAMAWIAJĄCY		
Pracownia Projektowa Radzisław Oczkowicz 64-920 Piła, ul.Daleka 20 t.kom. 0-601-539-737				Gmina Wyrzysk ul.Bydgoska 29 89-300 Wyrzysk		
Stadium: Projekt budowlany	Branża: Elektryczna			Stanowisko	Imię i nazwisko	Poc
Zadanie: Budowa oświetlenia hybrydowego w Wyrzysku	Tytuł rysunku: Projekt zagospodarowania terenu			Projektant :	mgr inż. Emilia Wolska upr. nr WKP/0467/PWOE/17 branża elektryczna	
Obiekt: Droga gminna w m. Glesno	Data opracowania: 12.2022 r.	Skala: 1:500	Nr rysunku: 1	Sprawdzający :	mgr inż. Paulina Leciejewska upr. nr WKP/0444/POOE/17 branża elektryczna	