STAL: OH18N9
ELEKTRODY: 308L

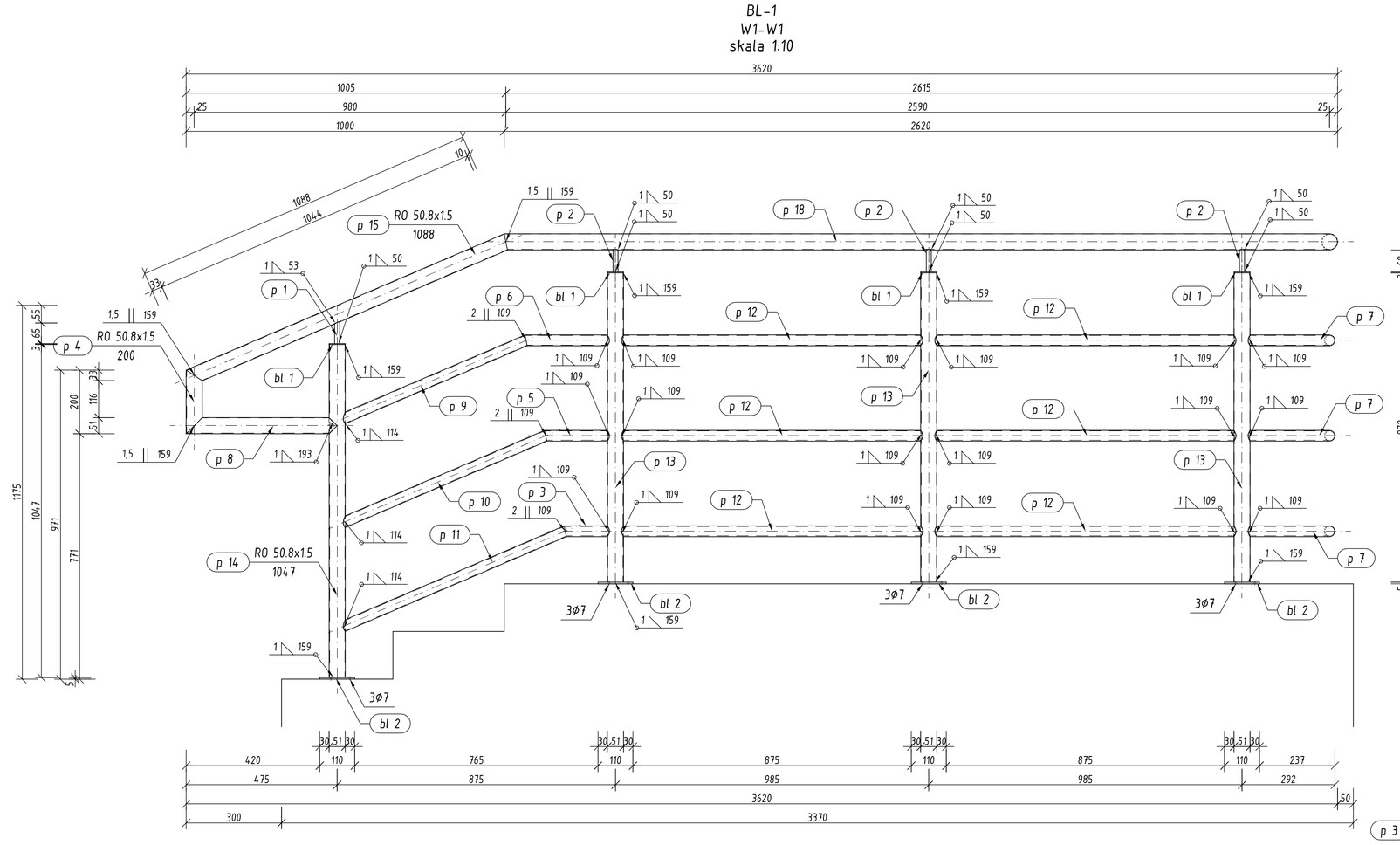

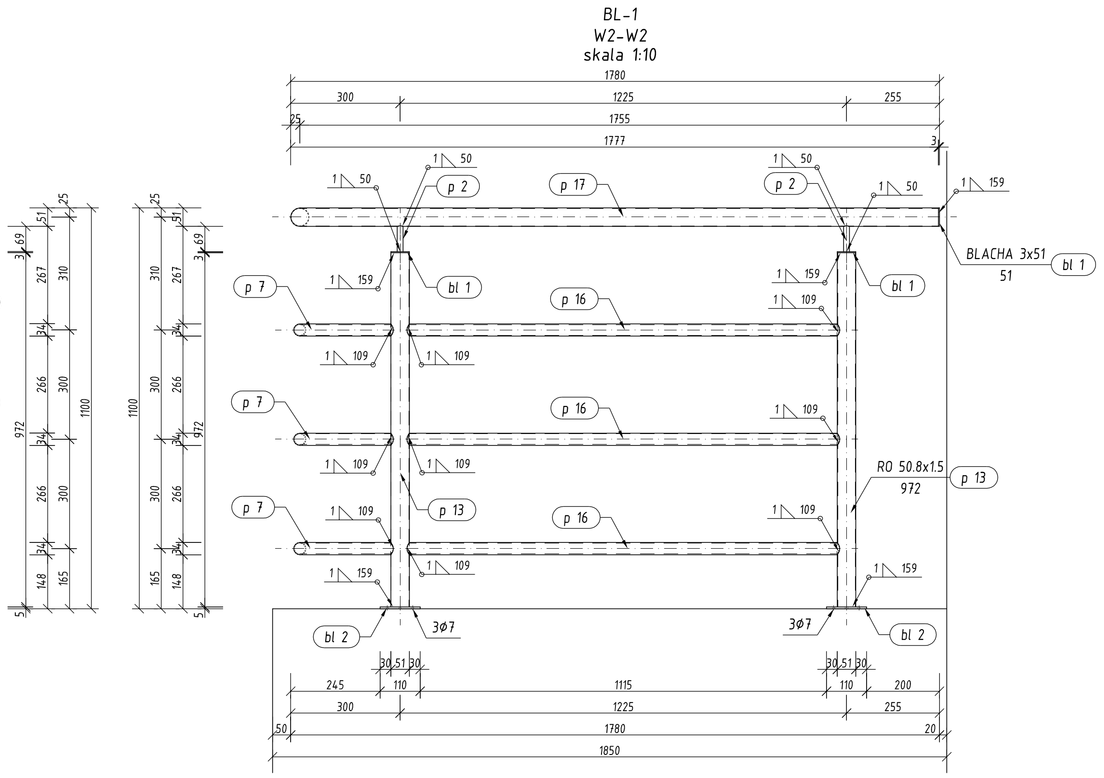

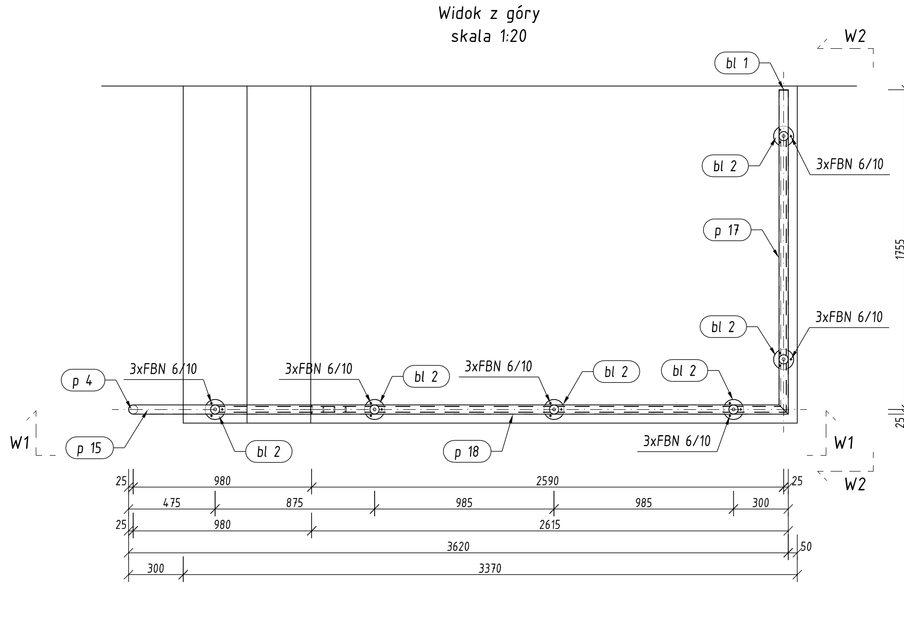

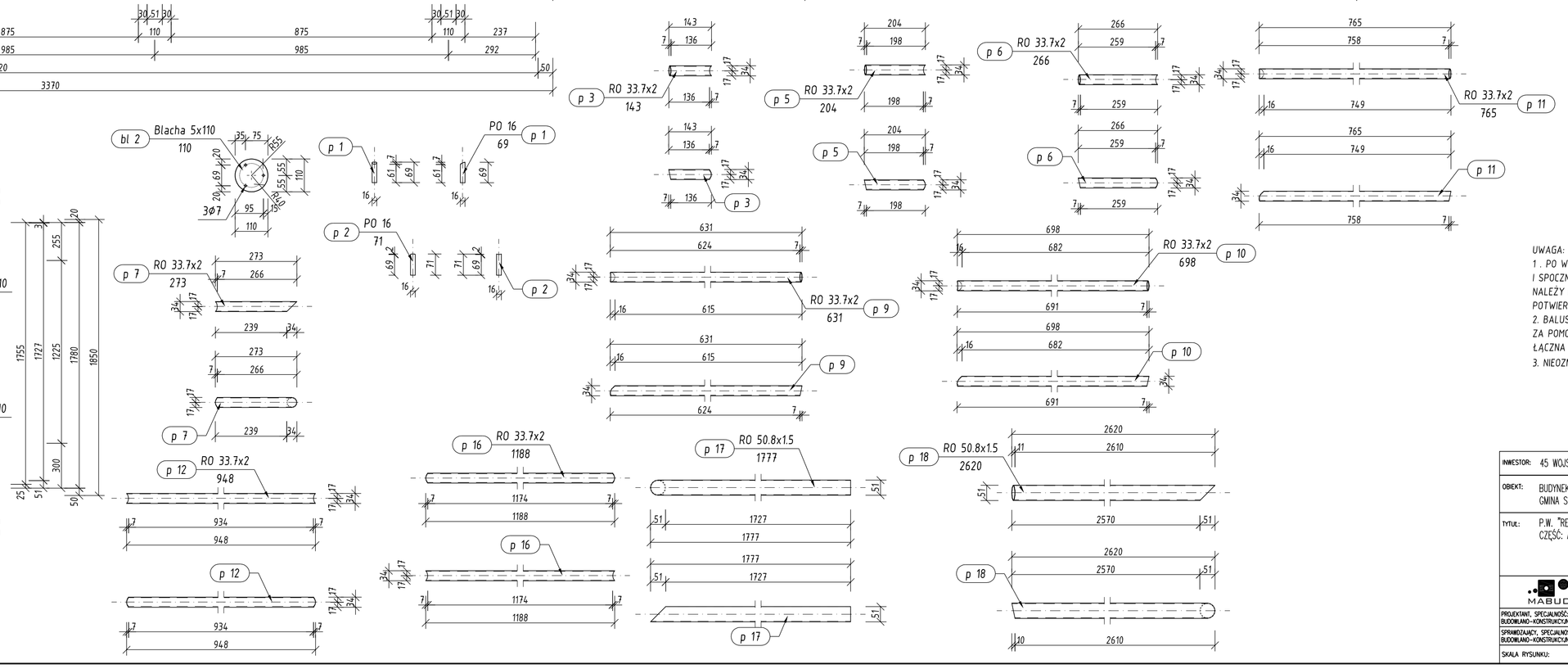

ZESTAWIENIE STALI KONSTRUKCYJNEJ						
Pozycja	Przekrój	Liczba	Długość (mm)	Masa		
				Jednostkowa (kg/m)	Elementu (kg)	Całkowita (kg)
bl 1	BLACHA 3x51	7	50,80		0,06	0,43
bl 2	BLACHA 5x110	6	110,00		0,48	2,85
p 1	PO 16	1	68,56	1,580	0,11	0,11
p 2	PO 16	5	70,79	1,580	0,11	0,56
p 3	RO 33.7x2	1	142,84	1,560	0,22	0,22
p 4	RO 50.8x1.5	1	200,00	1,820	0,36	0,36
p 5	RO 33.7x2	1	204,42	1,560	0,32	0,32
p 6	RO 33.7x2	1	265,99	1,560	0,41	0,41
p 7	RO 33.7x2	6	273,15	1,560	0,43	2,56
p 8	RO 50.8x1.5	1	475,00	1,820	0,86	0,86
p 9	RO 33.7x2	1	630,94	1,560	0,98	0,98
p 10	RO 33.7x2	1	697,93	1,560	1,09	1,09
p 11	RO 33.7x2	1	764,92	1,560	1,19	1,19
p 12	RO 33.7x2	6	947,59	1,560	1,48	8,87
p 13	RO 50.8x1.5	5	972,00	1,820	1,77	8,85
p 14	RO 50.8x1.5	1	1047,00	1,820	1,91	1,91
p 15	RO 50.8x1.5	1	1087,97	1,820	1,98	1,98
p 16	RO 33.7x2	3	1187,59	1,560	1,85	5,56
p 17	RO 50.8x1.5	1	1777,40	1,820	3,23	3,23
p 18	RO 50.8x1.5	1	2620,40	1,820	4,77	4,77
Masa łączna elementów (kg)						47,11
Dodatek na spoiny : 2.0 % (kg)						0,94
Masa całkowita (kg)						48,06

UWAGA:
1 . PO WYKONANIU KONSTRUKCJI ŻELBETOWEJ SCHODÓW I SPOCZNIKA A PRZED ZLECENIEM WYKONANIA BALUSTRAD NALEŻY DOKONAĆ POMIARÓW KONTROLNYCH POTWIERDZONYCH WPISEM DO DZIENNIKA BUDOWY
2. BALUSTRADY KOTWIĆ DO BETONOWEJ PŁYTY SCHODÓW I SPOCZNIKA ZA POMOCĄ KOTEW MECHANICZNYCH NP. FISCHER FNB 6/10 ŁĄCZNA ILOŚĆ KOTEW DO MOCOWANIA JEDNEJ BALUSTRADY BL-1 - 18szt.
3. NIEOZNACZONE SPOINY PACHWINOWE WYKONAĆ GR. 1mm

INWESTOR:	45 WOJSKOWY ODDZIAŁ GOSPODARCZY, 69-211 WĘDRZYN
OBIEKT:	BUDYNEK NR 15, DZIAŁKA NR 19/10, JEDNOSTKA EWID. 080704_5 SULĘCIN, OBRĘB EWID. 0054 ŻUBRÓW, GMINA SULĘCIN, POWIAT SULĘCIŃSKI, WOJ. LUBUSKIE - TEREN ZAMKNIĘTY
TYTUŁ:	P.W. "REMONT ŁAŹNI W BUDYNKU NR 15 WRAZ REMONTEM INFRASTRUKTURY TOWARZYSZĄCEJ" CZĘŚĆ: ARCHITEKTONICZNO - BUDOWLANO - KONSTRUKCYJNA

BALUSTRADA BL-1 SCHODÓW ZEWNĘTRZNYCH

MABUD

"MABUD" BIURO USŁUG DLA BUDOWNICTWA, SPÓŁKA CYWILNA
DANUTA I MARIAN MAZGAJ, ul. BIELIKA 53, 44-122 GLIWICE

PROJEKTANT, SPECJALNOŚĆ: BUDOWLANO-KONSTRUKCYJNA	MGR INŻ. SEBASTIAN MAZGAJ	NR UPR. SLK/2469/PWOK/09	06-2021	
SPRAWDZAJĄCY, SPECJALNOŚĆ: BUDOWLANO-KONSTRUKCYJNA	INŻ. WALDEMAR DŁUGOSZ	NR UPR. SLK/2641/PWOK/09	06-2021	
SKALA RYSUNKU: 1:20,1:10	NR PROJEKTU: 202103/PW-ABK	NR RYSUNKU: PW-ABK/25		